LUIS A. CALVO

GENIO ALEGRE

PASILLO

PRECIO $ 0,40

LUIS A. CALVO
REGISTRADA

Valor: $ 5.00

L. M. Aguillón, Editor - Bogotá

HUMBERTO CORREAL R.
Representante del maestro
LUIS A. CALVO
Bogotá

GENIO ALEGRE

PASILLO.

LUIS A. CALVO.

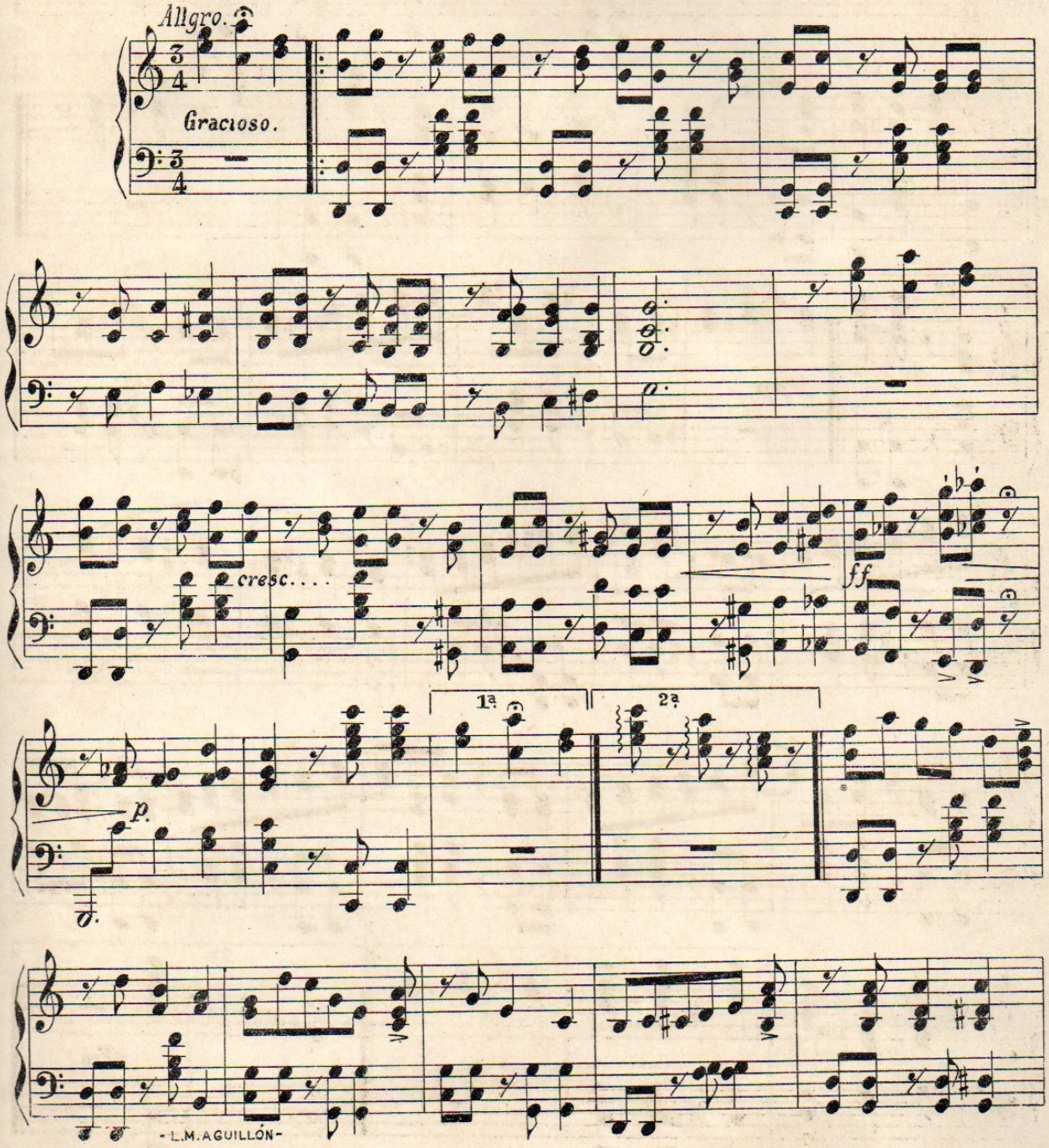

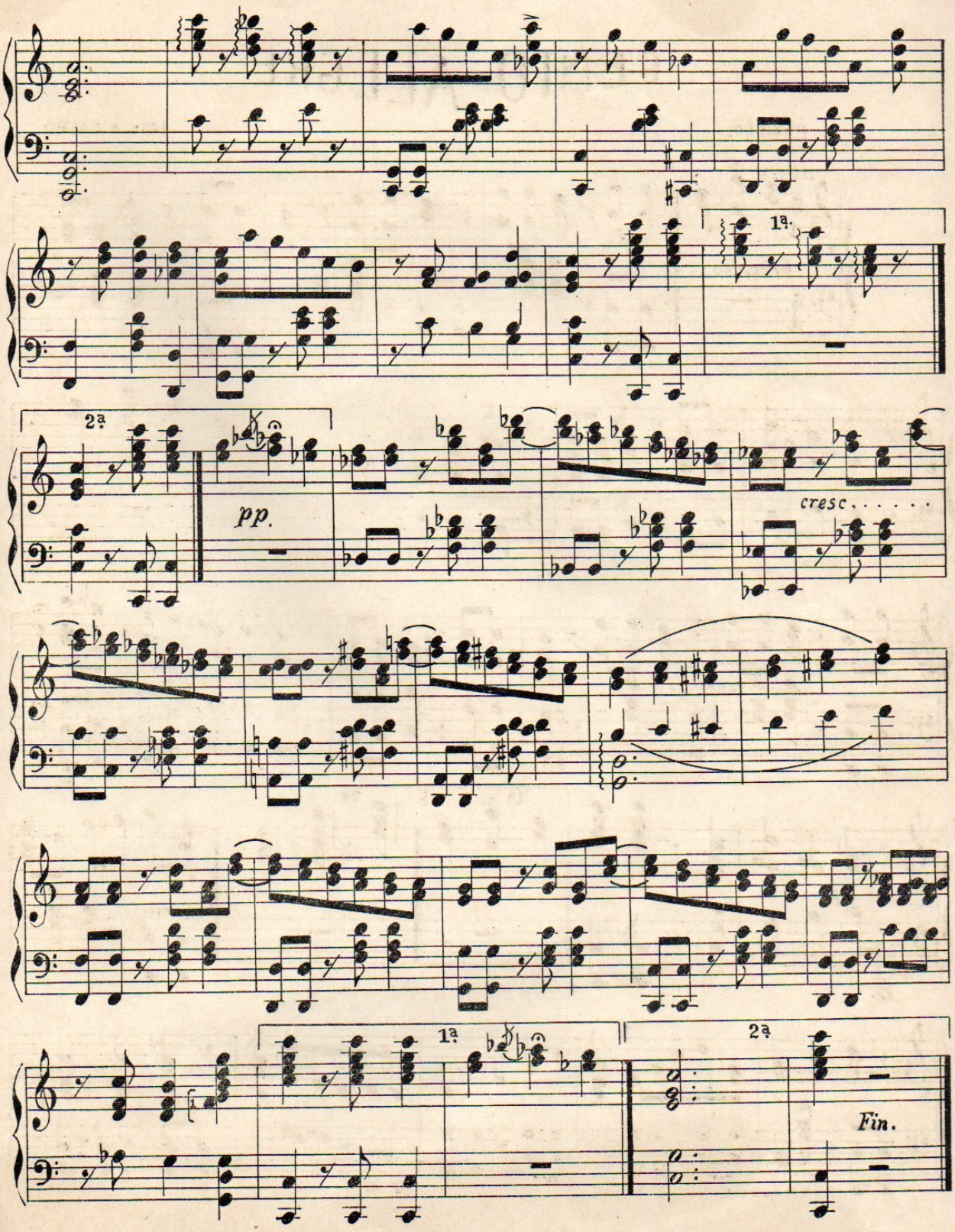
1ª.
2ª.
pp.
cresc. . . . . .
1ª.
2ª.
Fin.

TODAS LAS PRODUCCIONES MUSICALES DE CALVO

HAN SIDO INSCRITAS CONFORME A LAS LEYES Y REGISTRADA LA PROPIEDAD

Para todo lo relacionado con la música de CALVO, entenderse con el suscrito apoderado legal

JOSE CAYCEDO S.
Carrera 10, N. 149 - Bogotá.

OBRAS PUBLICADAS DEL MISMO AUTOR

Arabesco
Bambuco El Republicano
Bambuco Ricaurte
Canción Angelus
Canción Amapola
Canción Gitana
Cancion Lamentos de Primavera
Canción Margarita
Canción En la playa
Canción Sentir
Dznza Añoranza
Danza Aire de fuera
Danza Adios a Bogota
Danza Carmiña
Danza Betty
Danza Madeja de luna
Danza Gacela
Danza Livia
Danza Malvaloca
Danza Maria Elena
Danza Perla del Ruiz
Danza Rubia espiga
Gavota Anita
Gavota Cecilia
Himno A la madre
Intermezzo Lejano azul
Intermezzo N. 4
Marcha Cupido
Mazurka 4.ª
Minuet
One-step Reina infantil
Pasillo Arroyito que murmuras
Preludio Spes unica
Pasillo Marte
Pasillo Noel
Pasillo Entusiasmo
Pasillo Tolimense
Pasillo La Chata
Pasillo Genio alegre
Tango Estrella del Caribe
Valse Aminta
Valses Anhelos
Valses Amor de artista
Valse Eclipse de belleza
Valse Encanto
Valse Gentleman
Valse Noche de abril
Valses Secretos
Valse Siguiendo tus pasos

Genio Alegre - Pasillo

DE VENTA

Almacén de música de E. Conti & Cia. Calle 13, N. 173 A y Bis - Bogotá
Almacén de música de Humberto Conti - Carrera 7.ª N. 445
Almacén de música de Willy Schumm & Co. Carrera 7.ª Nos. 660 y 660 A

Seguirán publicándose

TODAS LAS NUEVAS PRODUCCIONES DEL Maestro LUIS A. CALVO

DANZAS
GAVOTAS
CANCIONES

MAZURKAS
VALSES
INTERMEZZI etc.

L. M. Aguillón, Editor

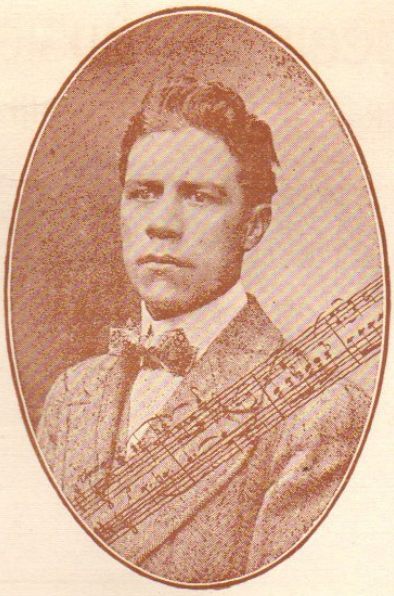

PERLA DEL RUIZ

DANZA PARA PIANO

POR

LUIS A. CALVO

DEDICADA A LA SOCIEDAD DE MANIZALES

VALOR: $ 5.00

LUIS A. CALVO
REGISTRADA

G. Navia, Editor - Bogotá

LA PERLA DEL RUIZ

Guillermo Amado Gracia

LUIS A. CALVO
MT GISTRADA

ALVO

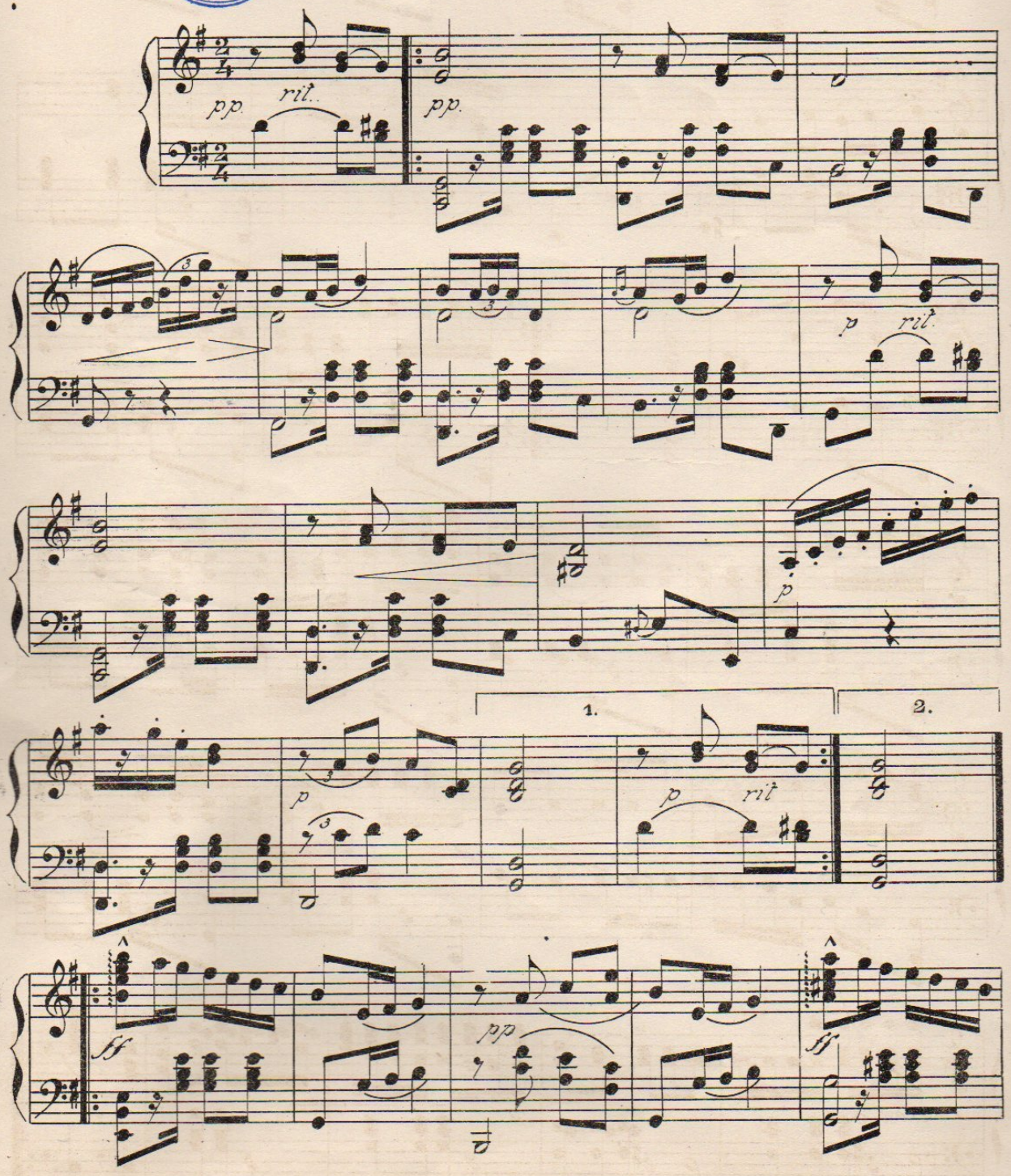

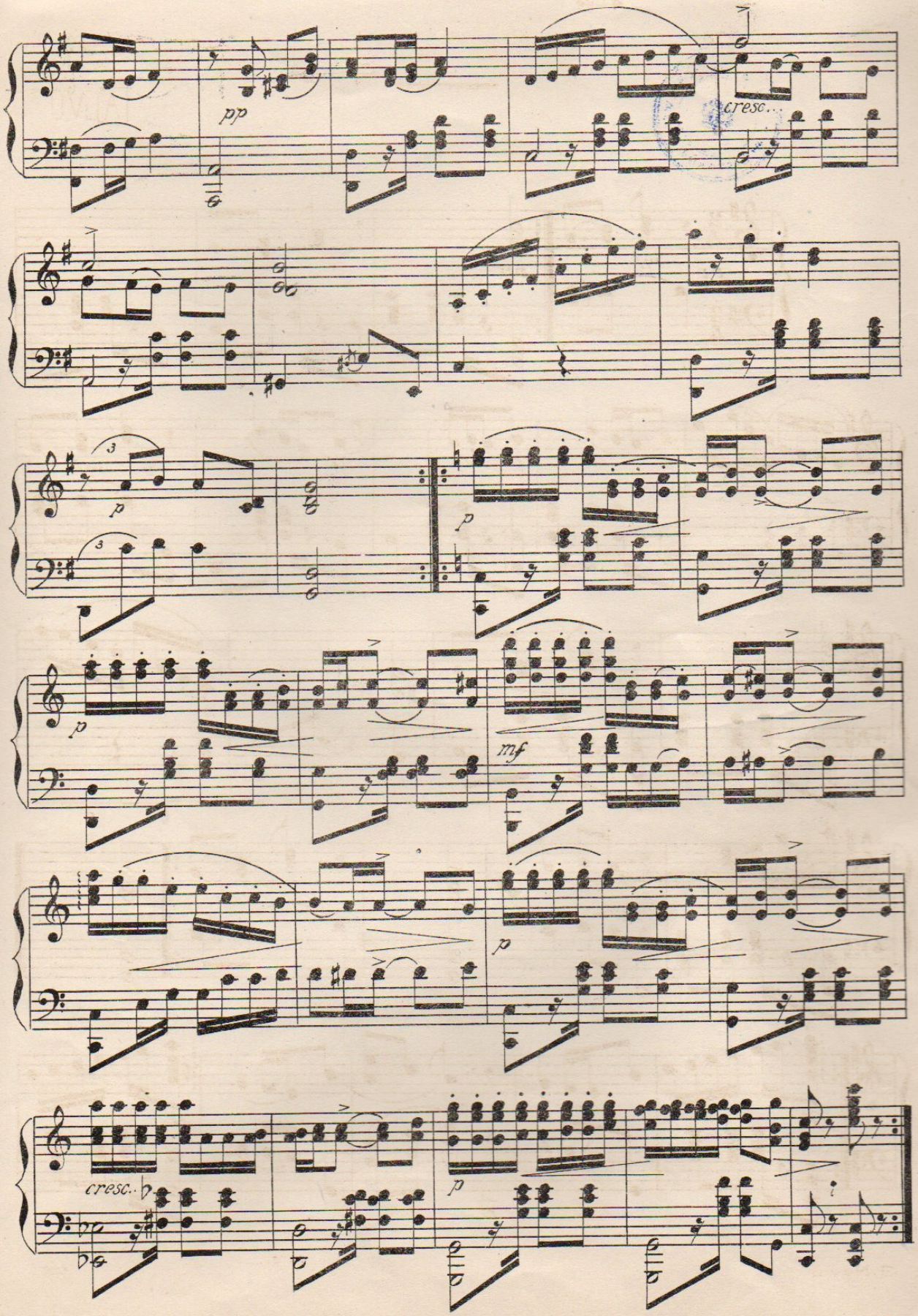
pp
cresc.
p
p
p
mf
p
cresc.
p

TODAS LAS PRODUCCIONES MUSICALES DE CALVO

HAN SIDO INSCRITAS CONFORME A LAS LEYES Y REGISTRADA LA PROPIEDAD

Por arreglo especial con la UNION MUSICAL

esta Orquesta ha adquirido el derecho de estreno de las nuevas composiciones del maestro

LUIS A. CALVO

Las demás orquestas que deseen incluír estas obras en su repertorio, deberán entenderse con el suscrito apoderado legal de CALVO.

JOSE CAYCEDO S.
Calle 13, N° 214.

OBRAS PUBLICADAS DEL MISMO AUTOR

Valses "ANHELOS"
MAZURKA 4ª
Gavota "ANITA"
Danza "ADIOS A BOGOTA"
Danza "MALVA LOCA"
INTERMEZZO N. 1
Intermezzo "LEJANO AZUL"
Danza "CARMIÑA"

"PERLA DEL RUIZ"

De venta en el almacén de música de E. Conti y Cía., Calle 12, N° 200, a donde pueden dirigirse los pedidos de fuera, enviando su valor.

Próximamente se publicará la sentida romanza para canto y piano,

LA ORDEN DE LAZARO

letra del poeta señor EDUARDO LOPEZ con música del maestro CALVO

Esta romanza fue compuesta para el concierto del 28 de Abril de 1916 en el Teatro Colón.

SEGUIRAN PUBLICANDOSE

todas las nuevas producciones del maestro CALVO

DANZAS
GAVOTAS
CANCIONES

MAZURKAS
VALSES
INTERMEZZI etc.

en la Casa Editorial G. Navia - Bogotá

LUIS A. CALVO

BLANCA

RAG-TIME PARA PIANO

DEDICADO AL
INTELIGENTE Y DISTINGUIDO AMIGO NICOLAS BAYONA POSADA

VALOR: $ 5.00

LUIS A. CALVO
REGISTRADA

G. NAVIA - Editor - BOGOTA

BLANCA

Rag-time.

L. A. CALVO.

LUIS A. CALVO REGISTRADA

Guillermo Amado Gracia

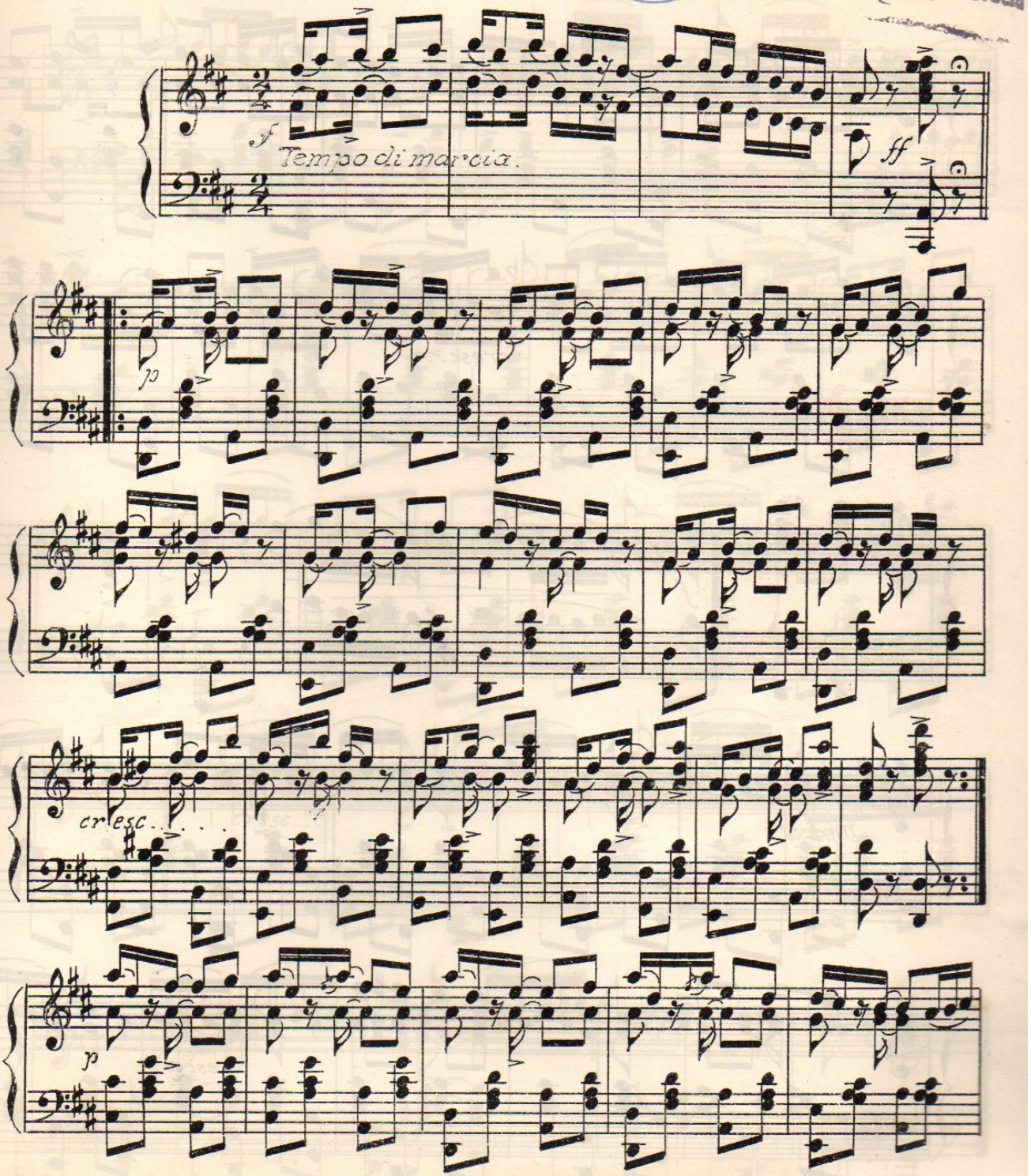

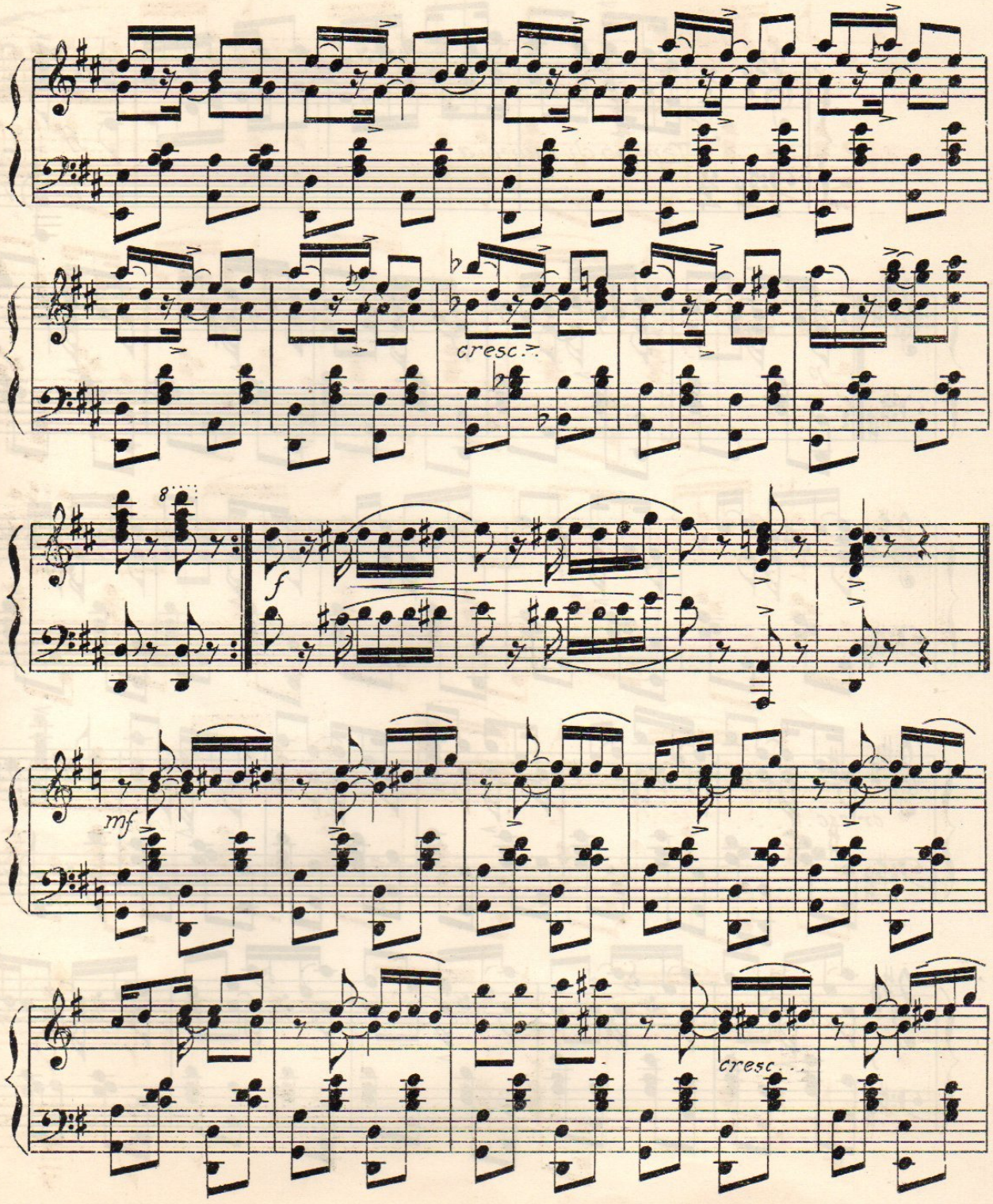
cresc.
8
f
mf
cresc...

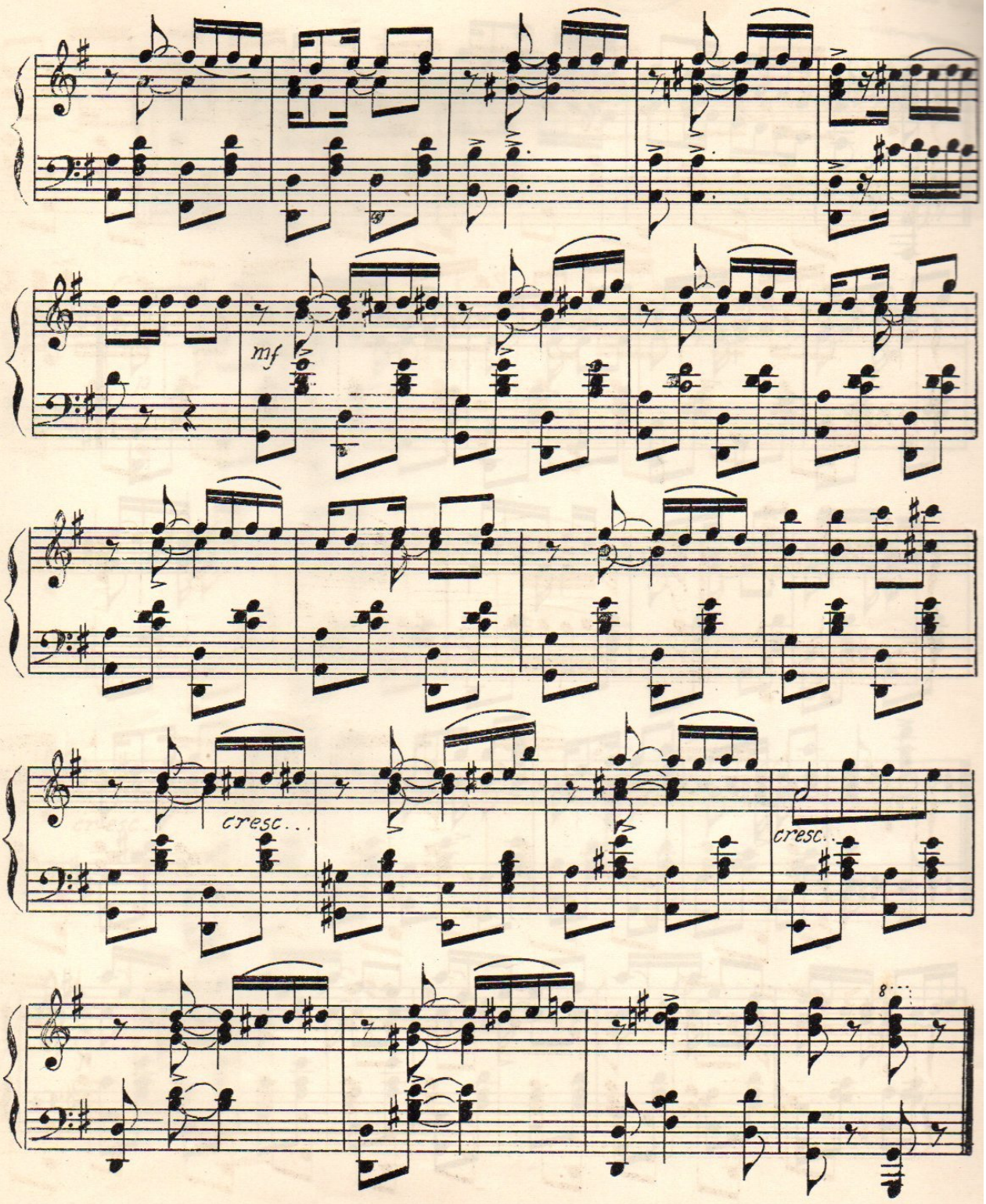
mf
cresc...
cresc...
8...

TODAS LAS PRODUCCIONES MUSICALES DE CALVO

HAN SIDO INSCRITAS CONFORME A LAS LEYES Y REGISTRADA LA PROPIEDAD

Por arreglo especial con la UNION MUSICAL

esta Orquesta ha adquirido el derecho de estreno de las nuevas composiciones del maestro

LUIS A. CALVO

Las demás orquestas que deseen incluír estas obras en su repertorio, deberán entenderse con el suscrito apoderado legal de CALVO.

JOSE CAYCEDO S.
Calle 13, Nº 214

OBRAS PUBLICADAS DEL MISMO AUTOR

Danza ADIOS A BOGOTA
Valses ANHELOS
MAZURKA 4ª
INTERMEZZO N. 4
Danza LIVIA
Gavota CECILIA
Danza PERLA DEL RUIZ
Marcha CUPIDO
Danza GACELA
Pasillo MARTE
Valse NOCHE DE ABRIL
Valses SECRETOS
Valse ECLIPSE DE BELLEZA

Bambuco EL REPUBLICANO
Danza MALVALOCA
Valse ENCANTO
INTERMEZZO N. 1
Gavota ANITA
Danza CARMIÑA
Intermezzo LEJANO AZUL
MINUET
Canción GITANA
Tango ESTRELLA DEL CARIBE
Valses AMOR DE ARTISTA
Danza AÑORANZA
Danza AIRE DE FUERA

Rag-Time "BLANCA"

DE VENTA:

En el al[illegible] música de E. CONTI y Cía., Calle 12, Nº 189. En la librería de los Sres. J. V. MOGOLLON y Cía., 1ª Calle de Florián - Bogotá

AGENTES:

En *Manizales* el Sr. Temístocles Vargas
En *Caracas* (Venezuela) el Sr. Carlos Zapp
En *Habana* (Cuba) el Sr. Anselmo López

SEGUIRAN PUBLICANDOSE

TODAS LAS NUEVAS PRODUCCIONES DEL MAESTRO CALVO

DANZAS
GAVOTAS
CANCIONES

MAZURKAS
VALSES
INTERMEZZI etc.

LUIS A. CALVO

TOLIMENSE

PASILLO

Dedicado cariñosamente a mi noble amigo D. José Caycedo S.

CASA MUSICAL
HUMBERTO CONTI LTDA
BOGOTA - BARRANQUILLA

CASA MUSICAL
HUMBERTO CONTI LTDA
BOGOTA - BARRANQUILLA

L. M. Aguillón - Editor - Bogotá

HUMBERTO CORREAL R.
Representante del maestro
LUIS A. CALVO
Bogotá

LUIS A. CALVO
REGISTRADA

TOLIMENSE

PASILLO.

Al señor Don José Caycedo S. Luis A. Calvo
el más noble amigo mío.

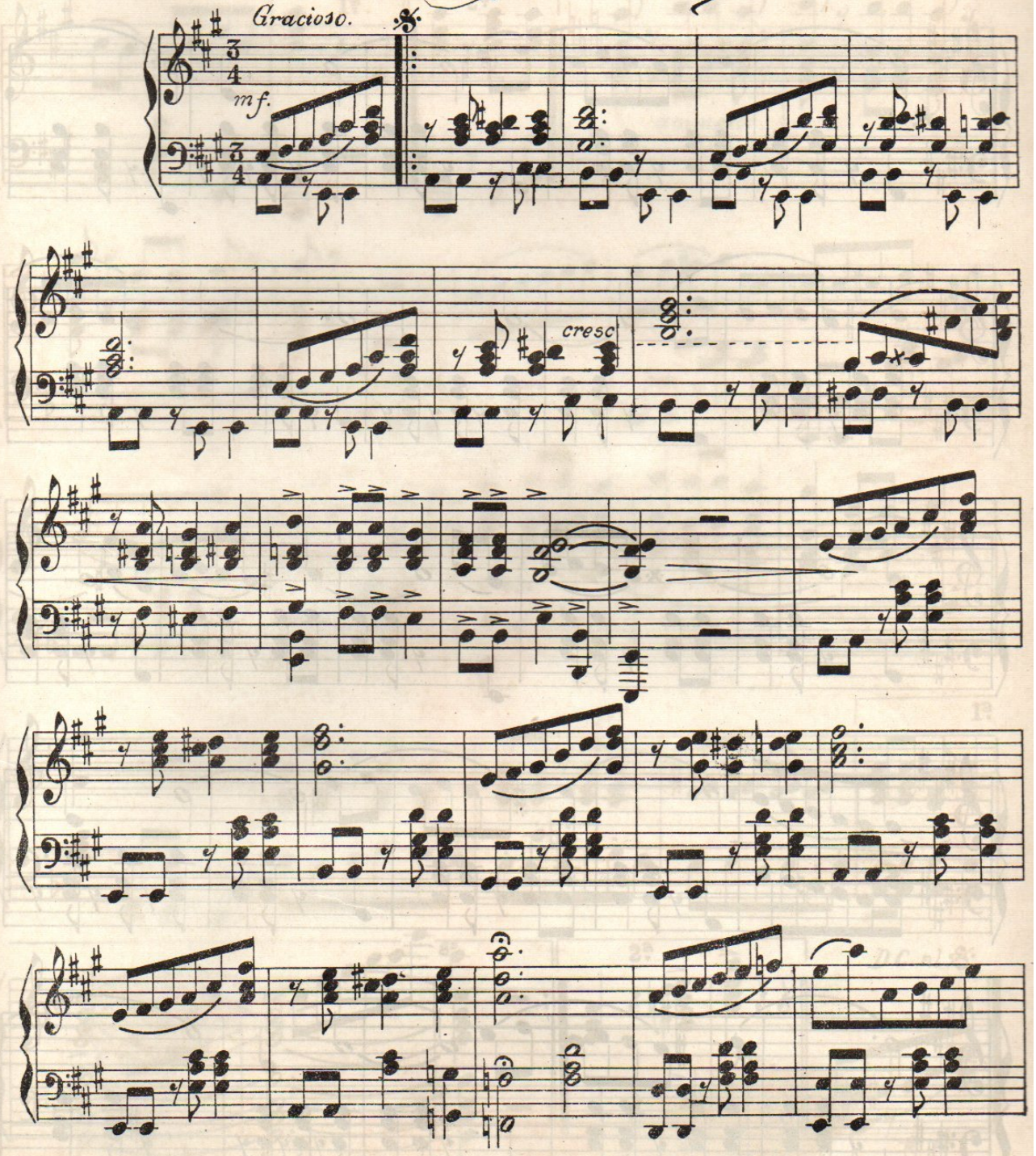

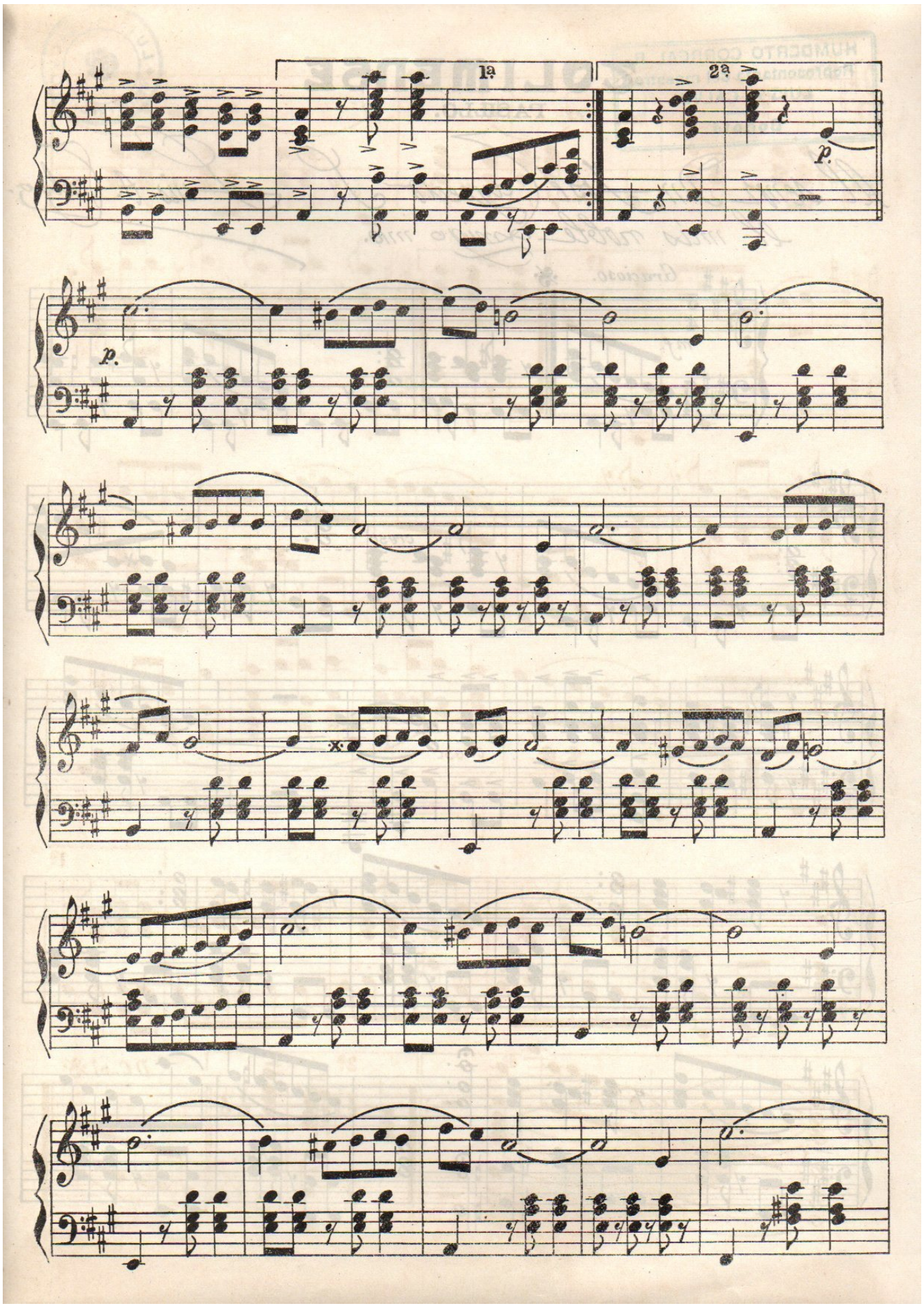
1ª
2ª
p.
p.

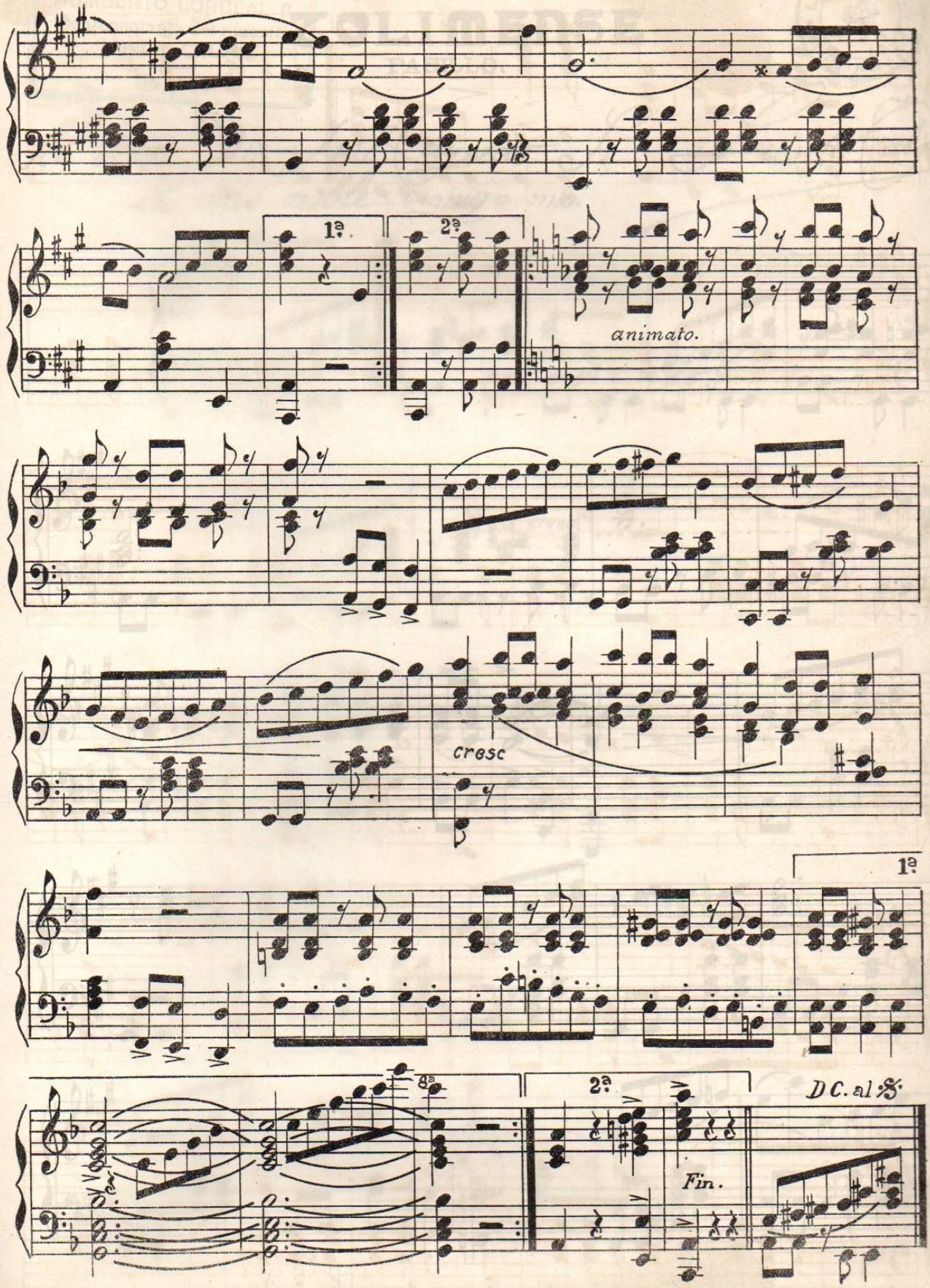
1ª.
2ª.
animato.
cresc
1ª
8ª
2ª
Fin.
D.C. al %

TODAS LAS PRODUCCIONES MUSICALES DE CALVO

HAN SIDO INSCRITAS CONFORME A LAS LEYES Y REGISTRADA LA PROPIEDAD

Para todo lo relacionado con la música de CALVO entenderse con el suscrito apoderado legal

JOSE CAYCEDO S.
Carrera 10, N.º 149 - Bogotá.

OBRAS PUBLICADAS DEL MISMO AUTOR

ARABESCO
Bambuco EL REPUBLICANO
Canción ANGELUS
Canción AMAPOLA
Canción GITANA
Canción LAMENTOS DE PRIMAVERA
Canción MARGARITA
Canción EN LA PLAYA
Canción SENTIR
Danza AÑORANZA
Danza AIRE DE FUERA
Danza ADIOS A BOGOTA
Danza CARMIÑA
Danza BETTY
Danza MADEJA DE LUNA
Danza GACELA
Danza LIVIA
Danza MALVALOCA
Danza MARIA ELENA
Danza PERLA DEL RUIZ
Danza RUBIA ESPIGA
Gavota ANITA
Gavota CECILIA
Intermezzo LEJANO AZUL
INTERMEZZO N. 4
Marcha CUPIDO
MAZURKA 4.ª
MINUET
One-spet REINA INFANTIL
Pasillo ARROYITO QUE MURMURAS
Preludio SPES AVE
Pasillo MARTE
Pasillo NOEL
Pasillo ENTUSIASMO
Tango ESTRELLA DEL CARIBE
Valse AMINTA
Valses ANHELOS
Valses AMOR DE ARTISTA
Valse ECLIPSE DE BELLEZA
Valse ENCANTO
Valse GENTLEMAN
Valse NOCHE DE ABRIL
Valses SECRETOS
Valse SIGUIENDO TUS PASOS

TOLIMENSE - Pasillo

DE VENTA

Almacén de música de E. CONTI & CIA., Calle 13, N.º 173 A y Bis - Bogotá
Almacén de música de HUMBERTO CONTI - Carrera 7.ª N.º 445
Almacen de música de Willy Schumm & Co. Carrera 7.ª Nos. 660 y 660 A

Seguirán publicándose

TODAS LAS NUEVAS PRODUCCIONES DEL MAESTRO LUIS A. CALVO

DANZAS
GAVOTAS
CANCIONES

MAZURKAS
VALSES
INTERMEZZI etc.

L. M. Aguillón, Editor

LUIS A. CALVO

LA ORDEN DE LAZARO

ROMANZA

PRECIO $ 0,40

Valor: $ 5.00

LUIS A. CALVO
REGISTRADO

LUIS A. CALVO
REGISTRADO
HUMBERTO CORREAL R.
Representante del maestro
LUIS A. CALVO
Bogotá

La Orden de Lázaro

ROMANZA PARA CANTO Y PIANO.

Letra de
EDUARDO LÓPEZ.

Música de
LUIS A. CALVO.

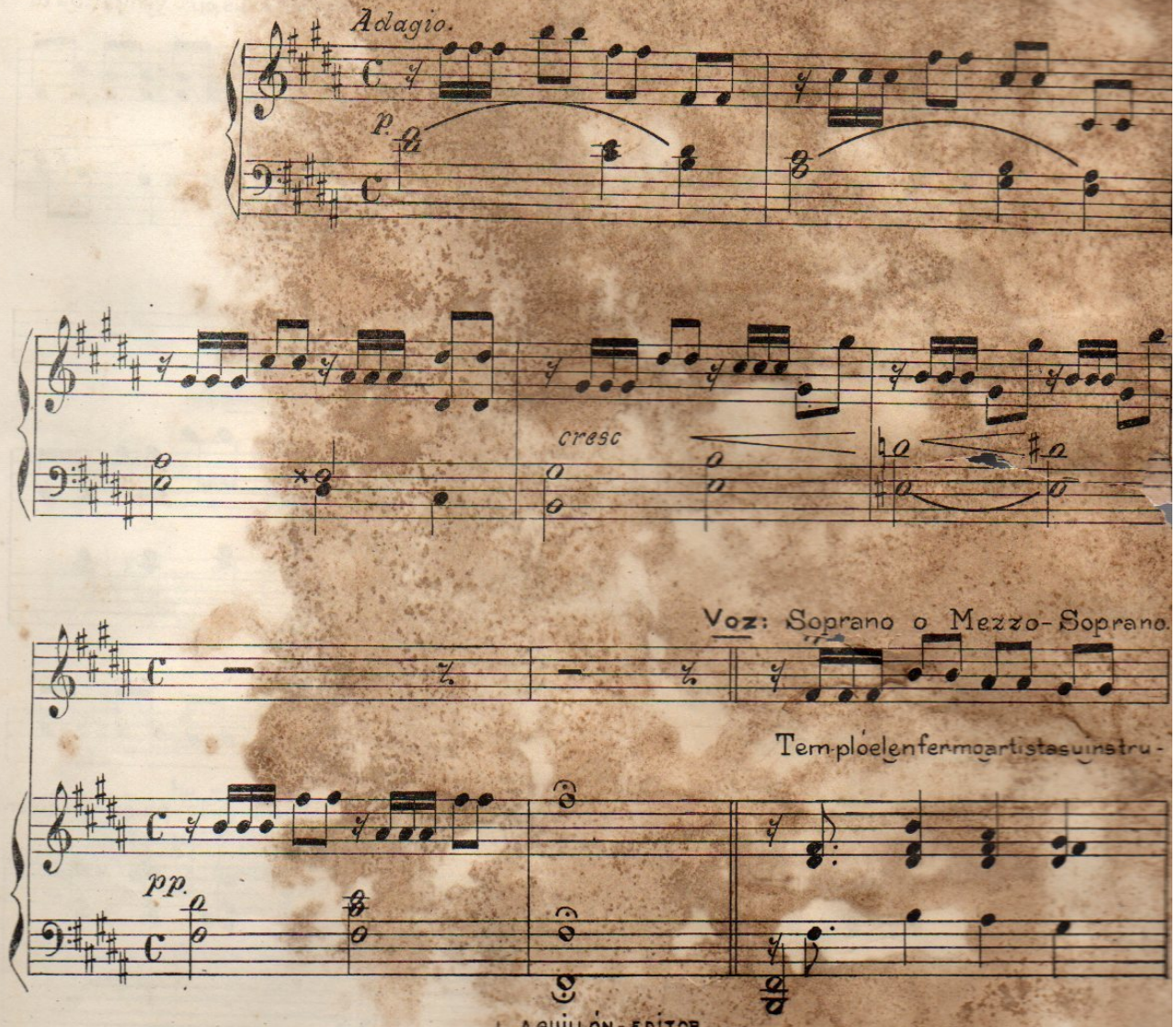

L. AGUILLÓN - EDITOR.

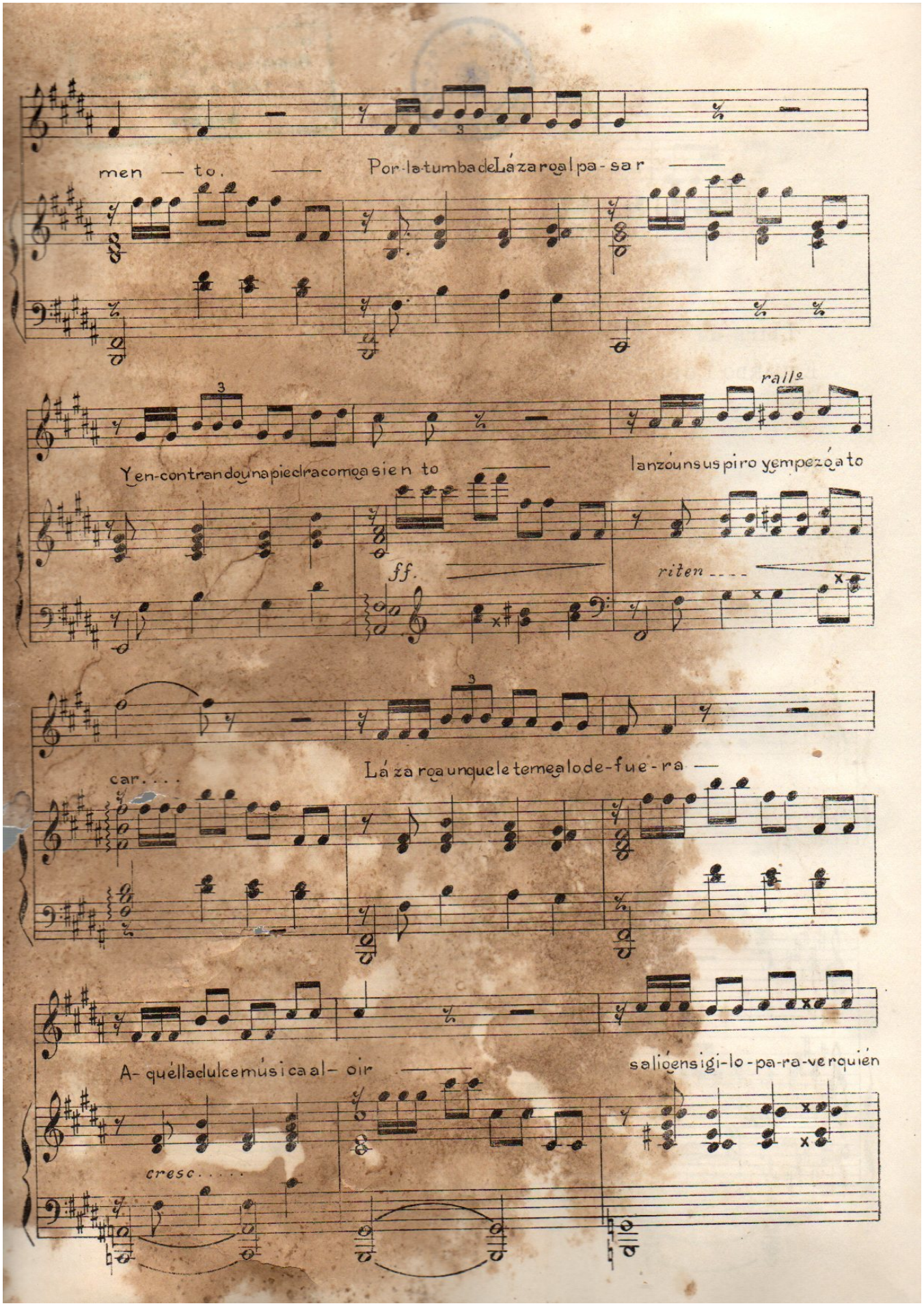

men — to. — Por-la-tumba de Lázaro al pa-sar —

Y en-contrando una piedra como asien to — lanzó un suspiro y empezó a to

rallº

ff.

riten ....

car.... Lázaro aunque le teme a lo de-fue-ra —

A-quélla dulce música al- oir — salió en sigi-lo-pa-ra-ver quién

cresc.....

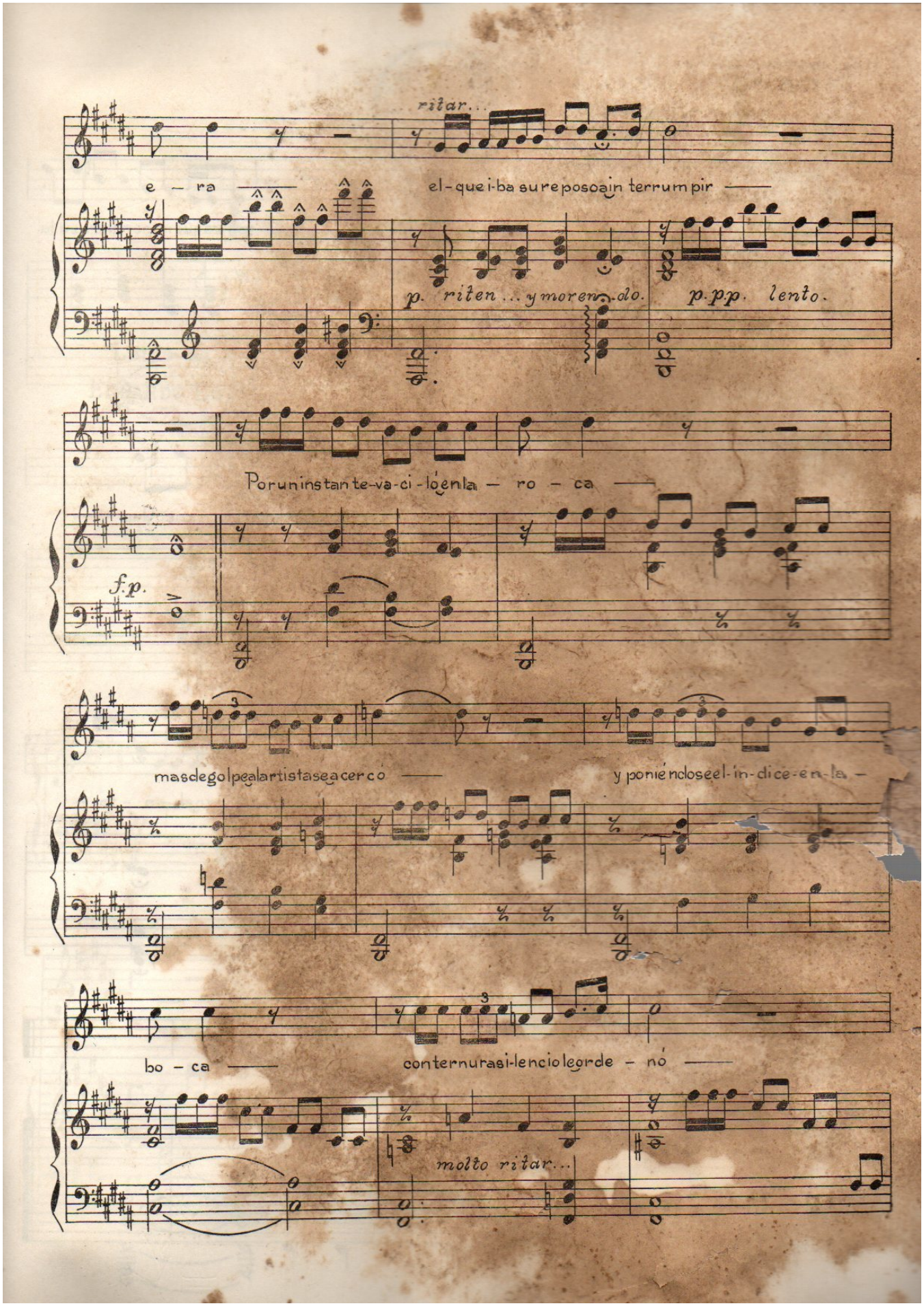

ritar...

e – ra — el-que i-ba su reposo a in terrum pir —

p. riten ... y moren-do. p.p.p. lento.

Por un instan te-va-ci-ló en la – ro – ca —

f.p.

mas de golpe al artista se acercó — y poniéndose el-in-dice-en-la –

bo – ca — con ternura si-lencio le or de – nó —

molto ritar...

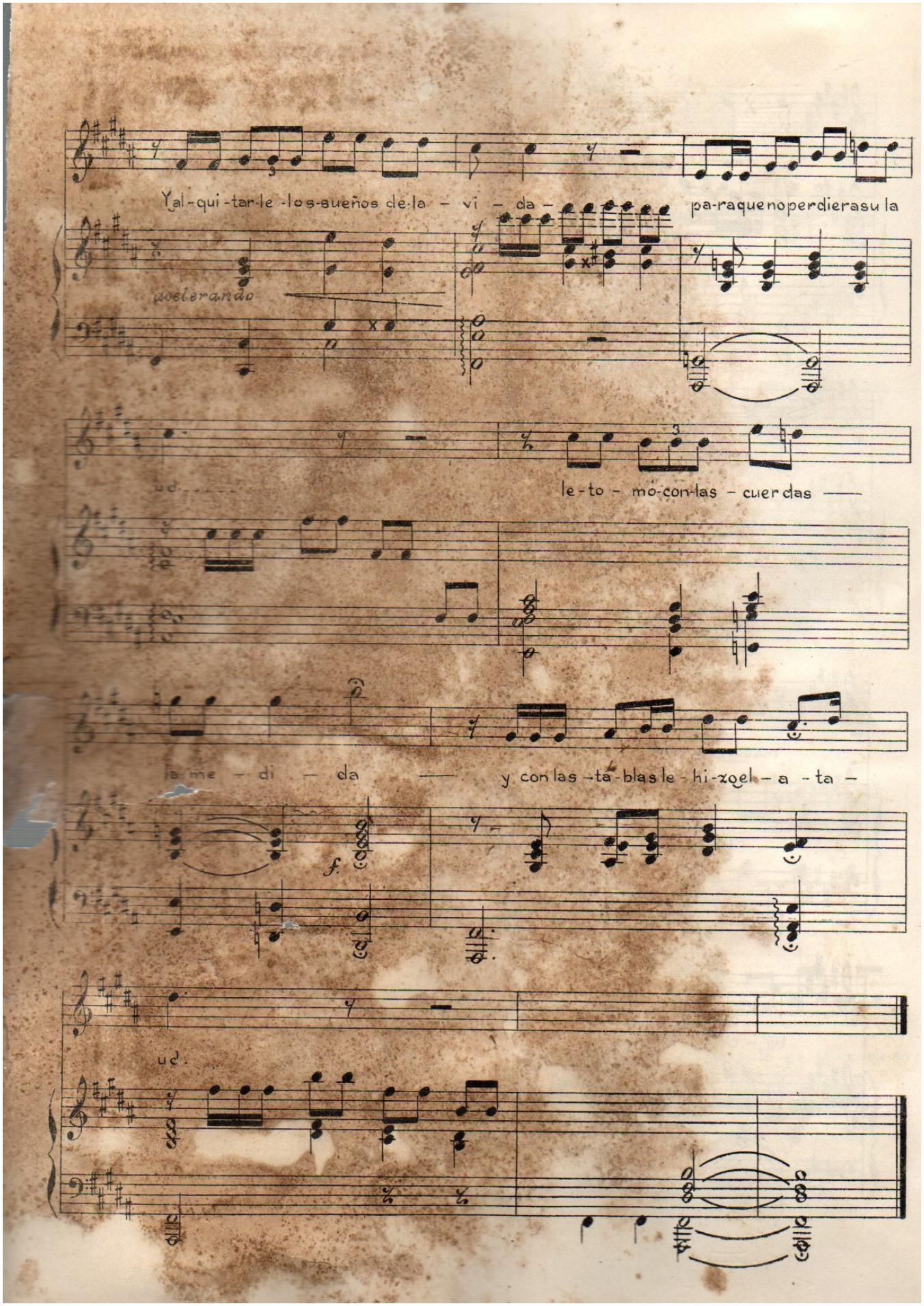
Yal-qui-tar-le-los-sueños de-la - vi - da - pa-raquenoperdierasu la
acelerando
ud.
le-to - mó-con-las - cuer das
la me - di - da
y con las-ta-blas le-hi-zoel - a - ta -
f.
ud.

TODAS LAS PRODUCCIONES MUSICALES DE CALVO

HAN SIDO INSCRITAS CONFORME A LAS LEYES Y REGISTRADA LA PROPIEDAD

Para todo lo relacionado con la música de CALVO entenderse con el suscrito apoderado legal

JOSE CAYCEDO S.

Carrera 10, N.° 149 - Bogotá.

OBRAS PUBLICADAS DEL MISMO AUTOR

ARABESCO
Bambuco EL REPUBLICANO
Canción ANGELUS
Canción AMAPOLA
Canción GITANA
Canción LAMENTOS DE PRIMAVERA
Canción MARGARITA
Canción EN LA PLAYA
Canción SENTIR
Danza AÑORANZA
Danza AIRE DE FUERA
Danza ADIOS A BOGOTA
Danza CARMIÑA
Danza BETTY
Danza MADEJA DE LUNA
Danza GACELA
Danza LIVIA
Danza MALVALOCA
Danza MARIA ELENA
Danza PERLA DEL RUIZ
Danza RUBIA ESPIGA
Gavota ANITA
Gavota CECILIA
Intermezzo LEJANO AZUL
INTERMEZZO N. 4
Marcha CUPIDO
MAZURKA 4.ª
MINUET
One-spet REINA INFANTIL
Pasillo ARROYITO QUE MURMURAS
Preludio SPES AVE
Pasillo MARTE
Pasillo NOEL
Pasillo ENTUSIASMO
Tango ESTRELLA DEL CARIBE
Valse AMINTA
Valses ANHELOS
Valses AMOR DE ARTISTA
Valse ECLIPSE DE BELLEZA
Valse ENCANTO
Valse GENTLEMAN
Valse NOCHE DE ABRIL
Valses SECRETOS
Valse SIGUIENDO TUS PASOS

LA ORDEN DE LAZARO - Romanza

DE VENTA

Almacén de música de E. CONTI & CIA., Calle 12, N.° 189 - Bogotá
Almacén de HUMBERTO CONTI - Carrera 7, N.° 445 - Apartado 540
Librería de los Srs. J. V. MOGOLLON & CIA. 1.ª Calle de Florián Bogotá

AGENTES: En *Manizales*: Sr. Temístocles Vargas
En *Caracas* (Venezuela): Sr. Carlos Zapp
En *La Habana* (Cuba): Sr. Anselmo López

Seguirán publicándose

TODAS LAS NUEVAS PRODUCCIONES DEL MAESTRO LUIS A. CALVO

DANZAS
GAVOTAS
CANCIONES

MAZURKAS
VALSES
INTERMEZZI etc.

E. CONTI, Editor.

PLAZA DE BOLÍVAR

DEDICADA A LA SEÑORITA

ANITA GAITAN

ANITA

GAVOTTA

PARA PIANO

Reservados los derechos y prohibida la reproducción conforme a las Leyes, para las Repúblicas Argentina, Colombia y Uruguay.

POR

LUIS A. CALVO

PROPIEDAD DEL AUTOR

Precios en oro colombiano:

Piano solo ..... $ 0.40

HUMBERTO CORREAL R.
Representante del maestro
LUIS A. CALVO
Bogotá

Dedicada a la Srta **Anita Gaitán**

ANITA

GAVOTTA

por **Luis A. Calvo**

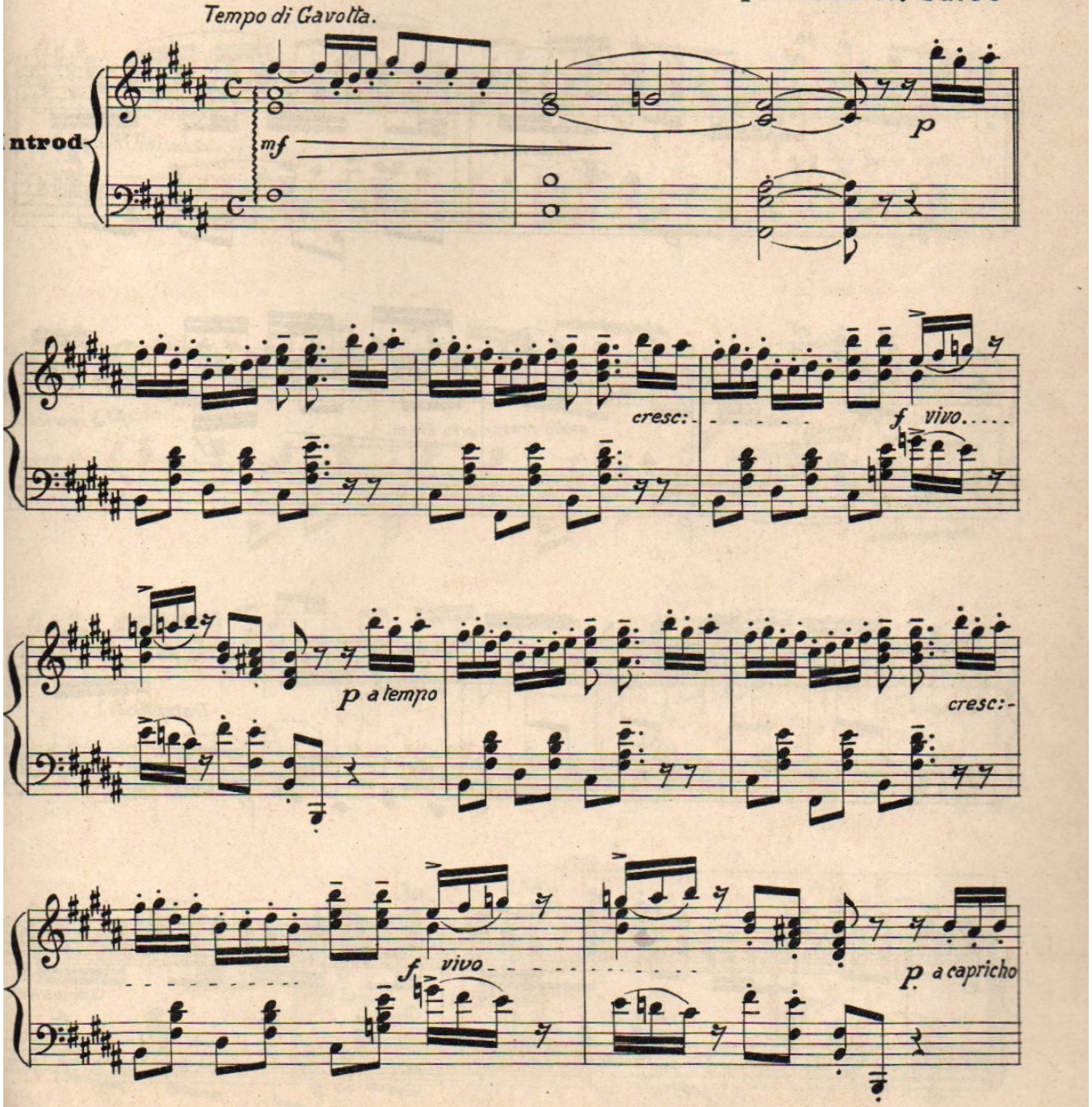

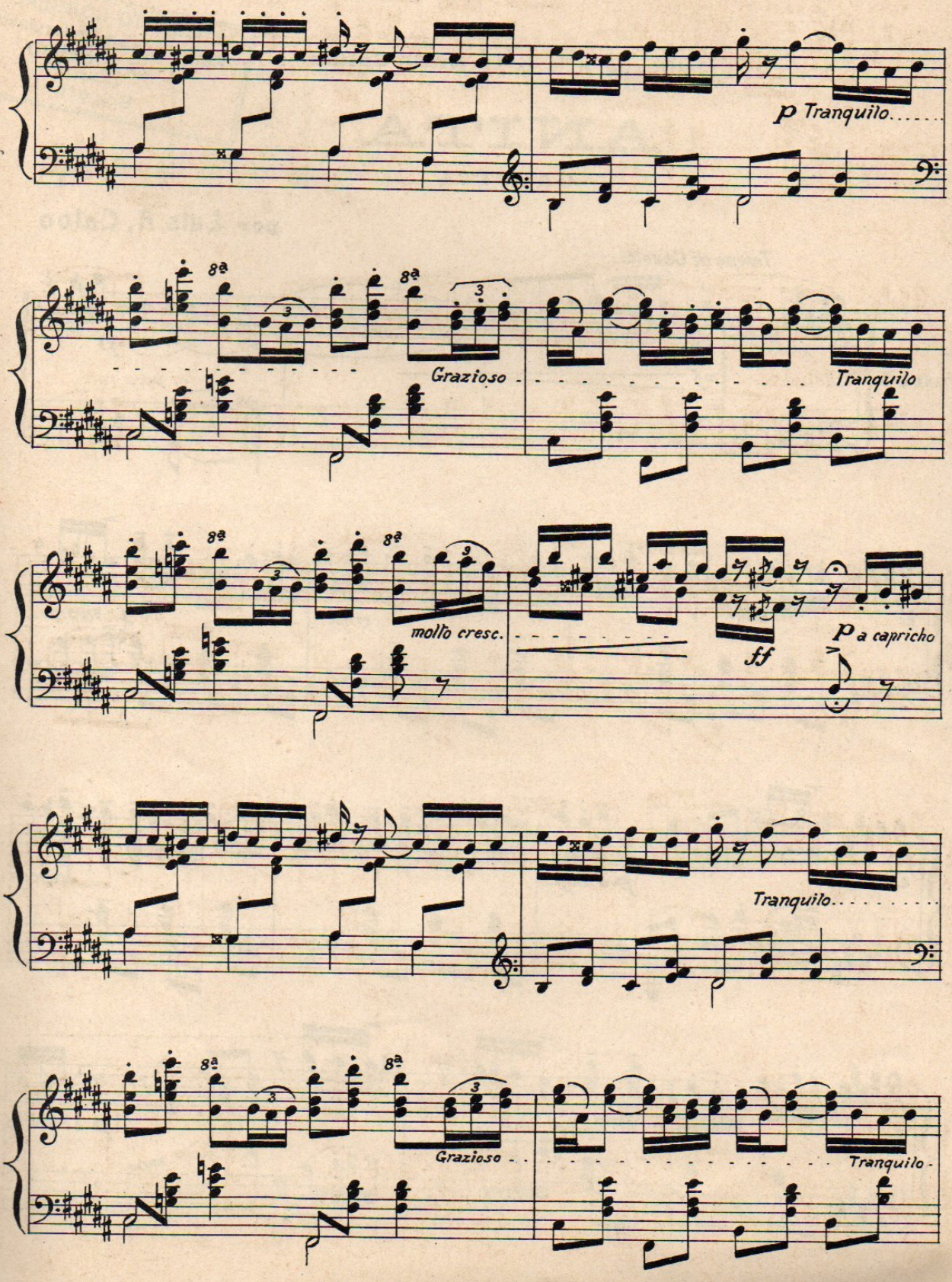
p Tranquilo.....
8a
Grazioso
Tranquilo
molto cresc.
ff
p a capricho
Tranquilo.....
Grazioso
Tranquilo

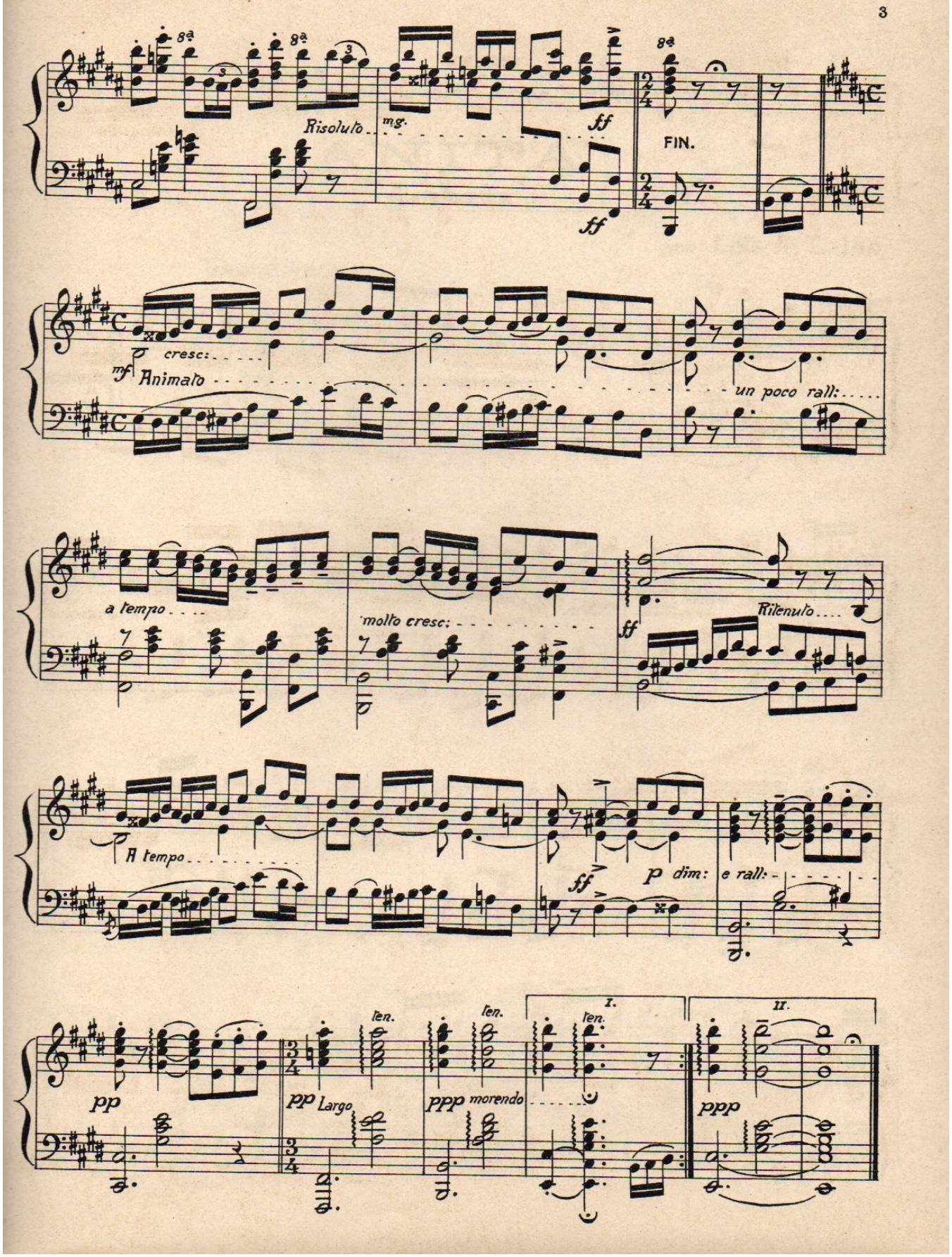
8a
8a
8a
Risoluto
m.g.
ff
ff
FIN.
cresc:
mf Animato
un poco rall:
a tempo
molto cresc:
ff
Rilenuto
A tempo
ff
p dim:
e rall:
pp
ten.
pp Largo
ten.
ppp morendo
ten.
I.
II.
ppp

LUIS A. CALVO

Princesita del Avila

FOX-TROT

LUIS A. CALVO
REGISTRADO

Valor: $ 5.00

G. NAVIA, Editor -- Bogotá

Guillermo Amado Gracia

HUMBERTO CORREAL R.
Representante del maestro
LUIS A. CALVO
Bogotá

LUIS A. CALVO
REGISTRADA

PRINCESITA DEL AVILA

FOX TROT. L.A.CALVO.

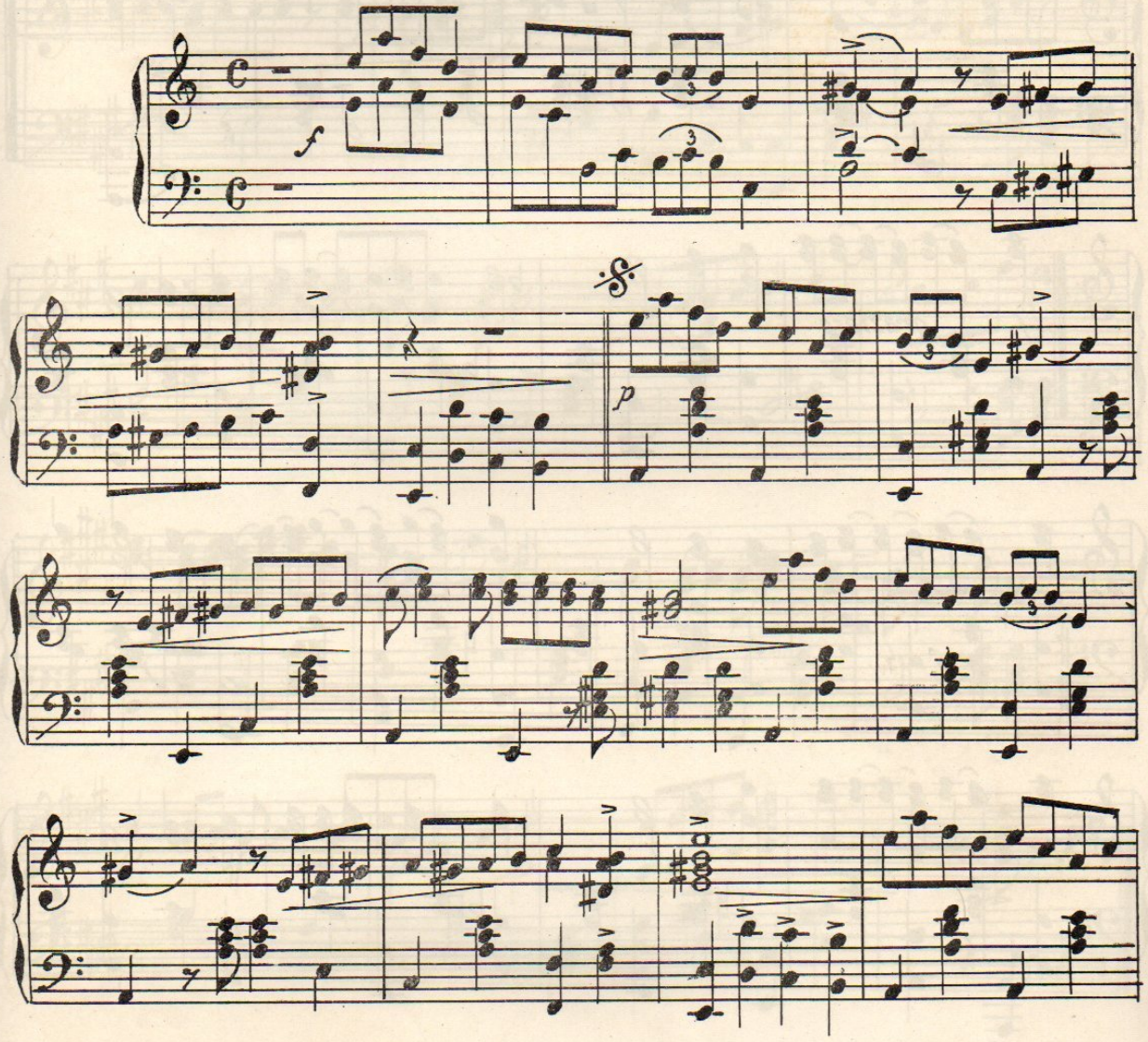

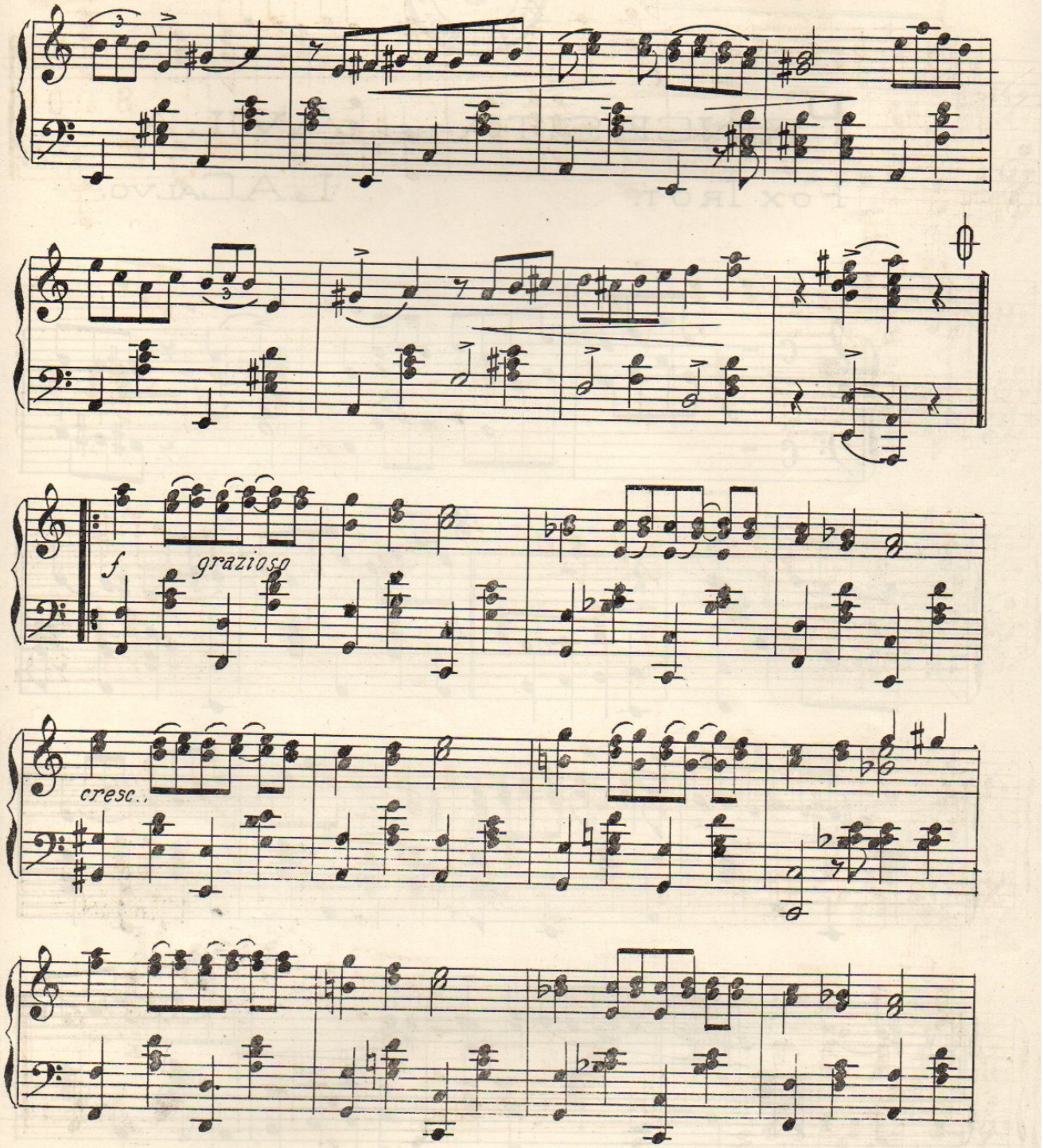
f
grazioso
cresc.

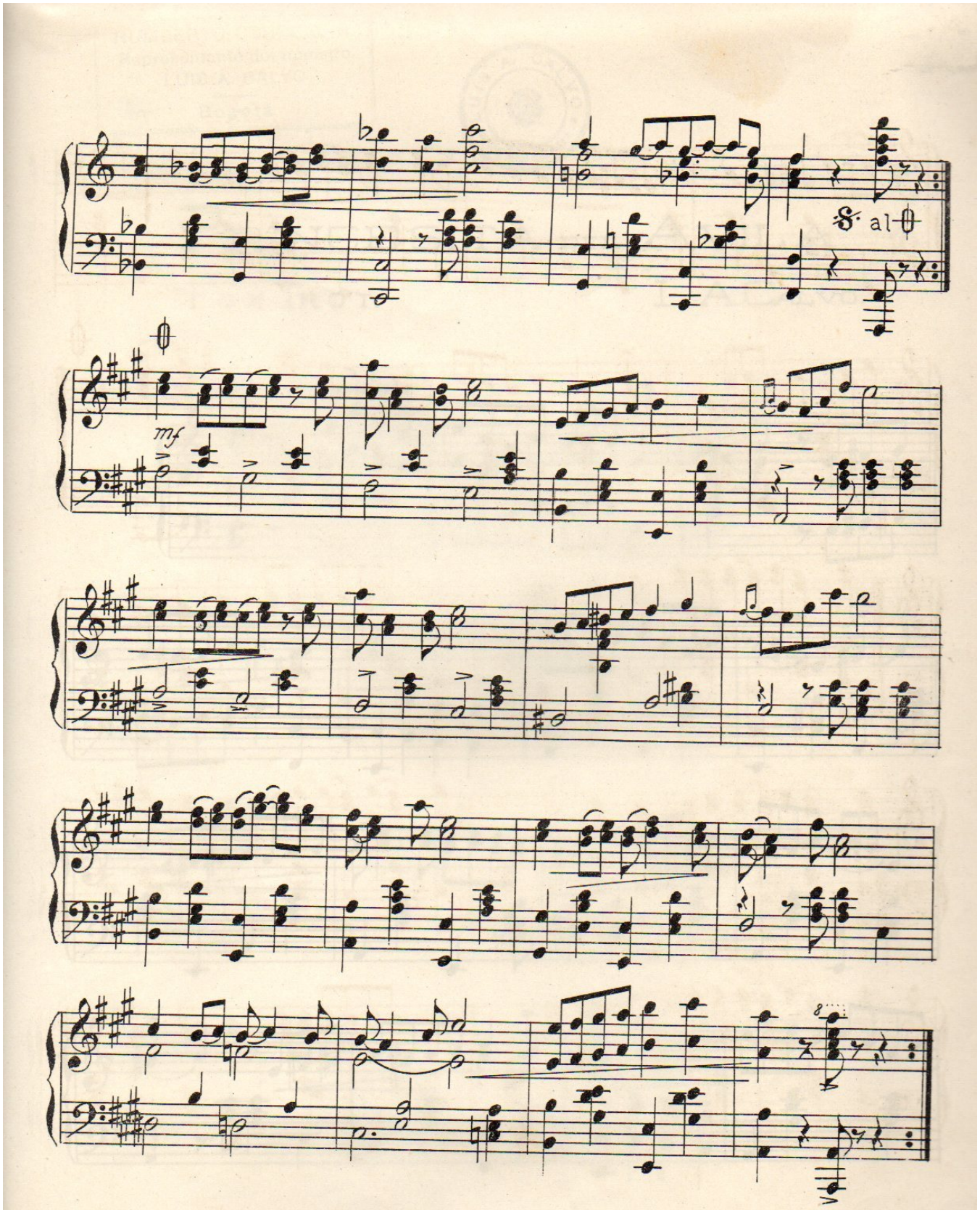
S. al

TODAS LAS PRODUCCIONES MUSICALES DE CALVO

HAN SIDO INSCRITAS CONFORME A LAS LEYES Y REGISTRADA LA PROPIEDAD

Para todo lo relacionado con la música de CALVO entenderse con el suscrito apoderado legal

JOSE CAYCEDO S.

Carrera 10, Nº 149 — Bogotá

OBRAS PUBLICADAS DEL MISMO AUTOR

ARABESCO
Bambuco REPUBLICANO
Canción GITANA
Canción AMAPOLA
Canción ANGELUS
Canción LAMENTOS DE PRIMAVERA
Canción MARGARITA
Canción EN LA PLAYA
Canción SENTIR
Capricho CARTAGENA
Danza AÑORANZA
Danza ADIOS A BOGOTA
Danza AIRE DE FUERA
Danza CARMIÑA
Danza RUBIA ESPIGA
Danza GACELA
Danza MADEJA DE LUNA
Danza MALVALOCA
Danza LIVIA
Danza MARIA ELENA
Danza PERLA DEL RUIZ
Gavota ANITA
Gavota CECILIA
INTERMEZZO Nº 1
Intermezzo LEJANO AZUL
INTERMEZZO Nº 4
Marcha CUPIDO
MAZURKA 4ª
MINUET
One-step REINA INFANTIL
Pasillo NOEL
Pasillo ARROYITO QUE MURMURAS
Preludio SPES AVE
Pasillo MARTE
Pasillo ENTUSIASMO
Tango ESTRELLA DEL CARIBE
Valse AMINTA
Valses ANHELOS
Valses AMOR DE ARTISTA
Valse ECLIPSE DE BELLEZA
Valse ENCANTO
Valse GENTLEMAN
Valse NOCHE DE ABRIL
Valses SECRETOS
Valse SIGUIENDO TUS PASOS
Valse SULTANA DEL VALLE

PRINCESITA DEL AVILA

FOX - TROT

DE VENTA

Almacén de música de E. CONTI & CIA., Calle 12, Nº 189 — Bogotá

AGENTES:

En *Manizales:* Sr. Temístocles Vargas
En *Caracas* (Venezuela): Sr. Carlos Zapp
En *La Habana* (Cuba) Sr. Anselmo López

Seguirán publicándose

TODAS LAS NUEVAS PRODUCCIONES DEL MAESTRO LUIS A. CALVO

DANZAS
GAVOTAS
CANCIONES

MAZURKAS
VALSES
INTERMEZZI

en la Casa Editorial G. NAVIA -- Bogotá

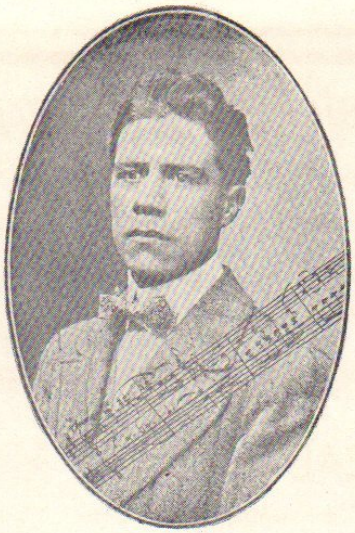

LUIS A. CALVO

TREBOL AGORERO

PASILLO

Valor: $ 5.00

Guillermo Amado Gracia

HUMBERTO CORREAL R.
Representante del maestro
LUIS A. CALVO
Bogotá

PRECIO $ 0,40

L. M. Aguillón - Editor - Bogotá

HUMBERTO CORREAL R.
Representante del maestro
LUIS A. CALVO
Bogotá

EL TREBOL AGORERO

PASILLO

LUIS A. CALVO.

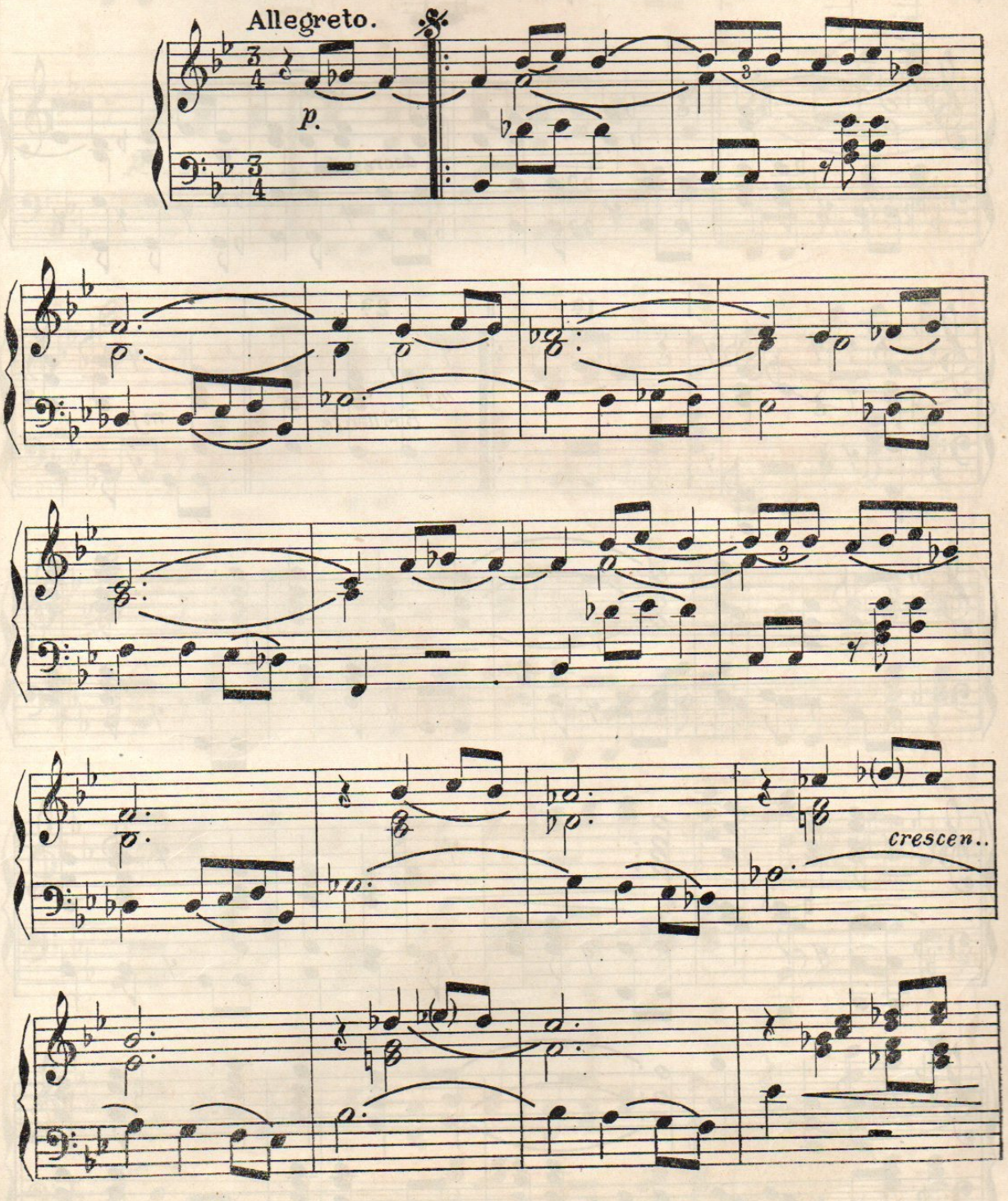

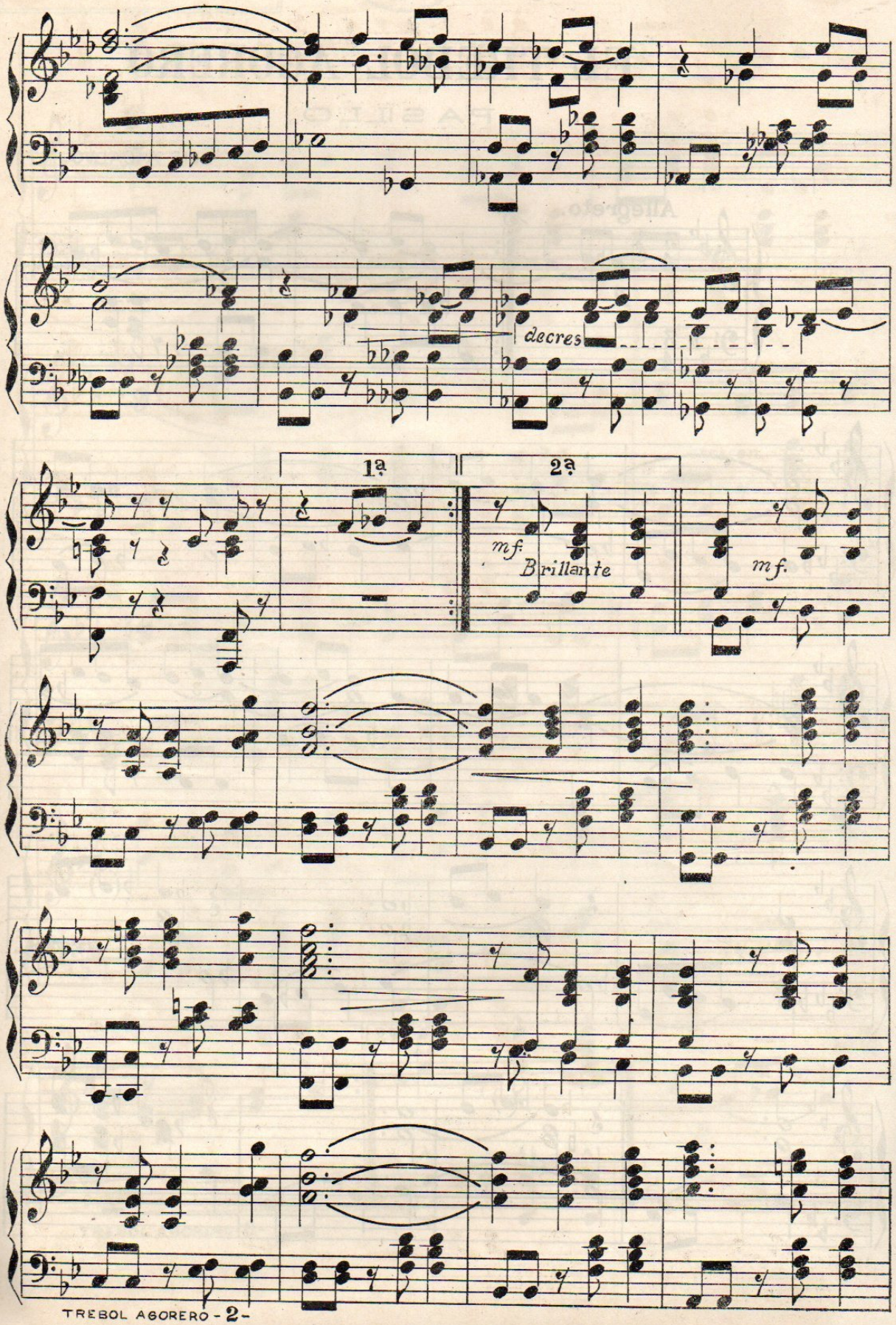
decres
1ª
2ª
mf.
Brillante
mf.

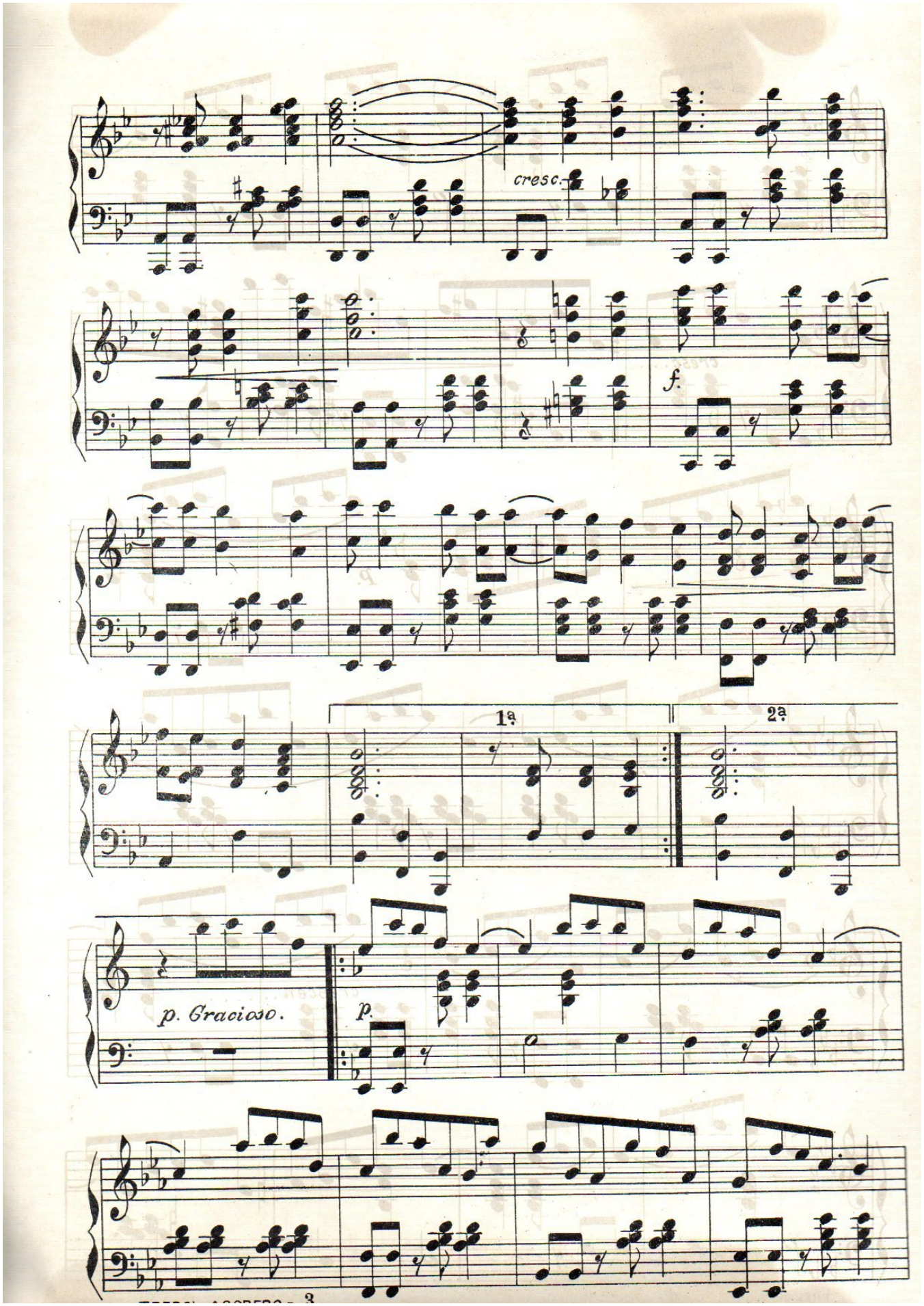
cresc.
f.
1ª
2ª
p. Gracioso.
p.

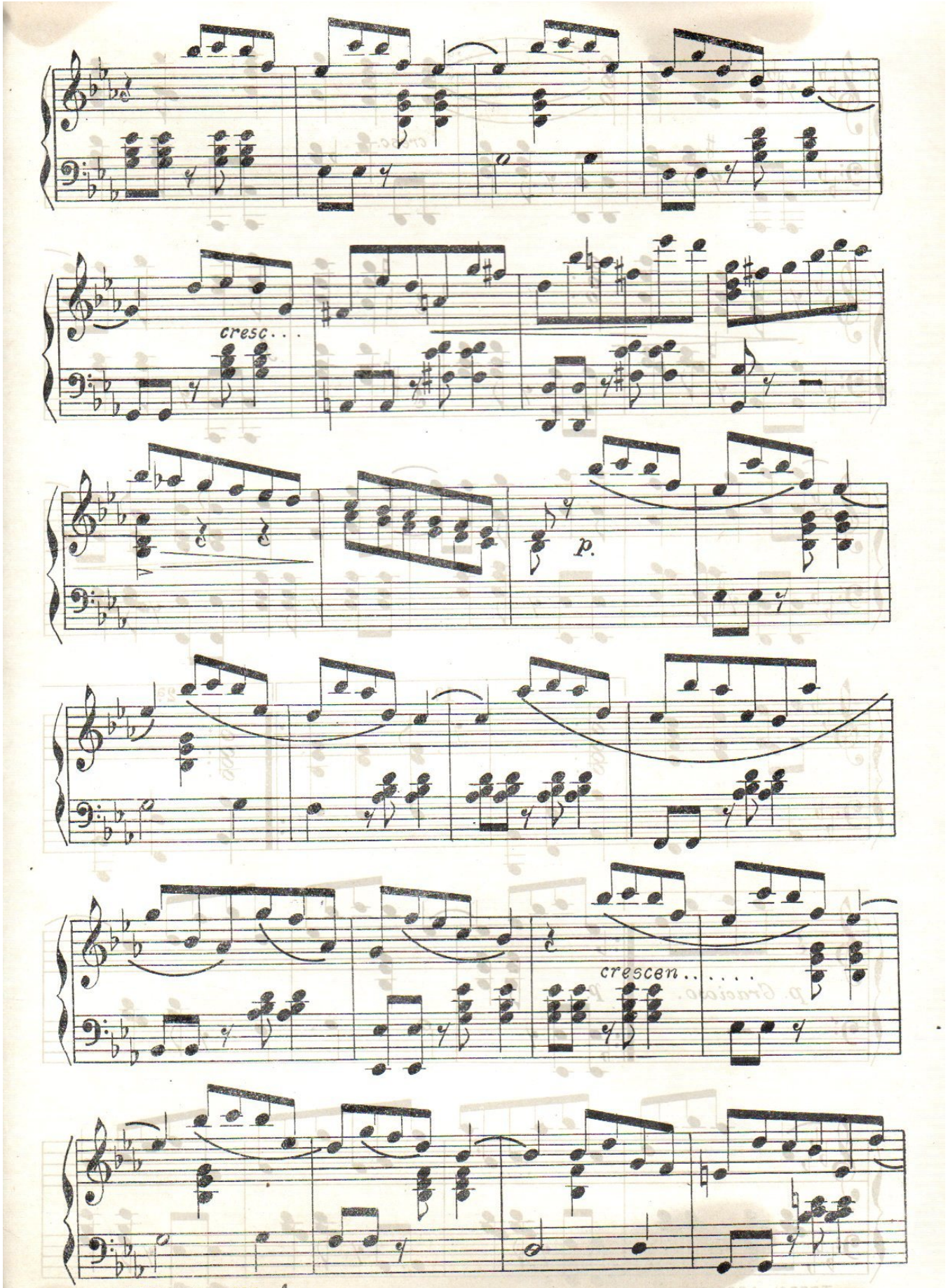
cresc...
p.
crescen.....

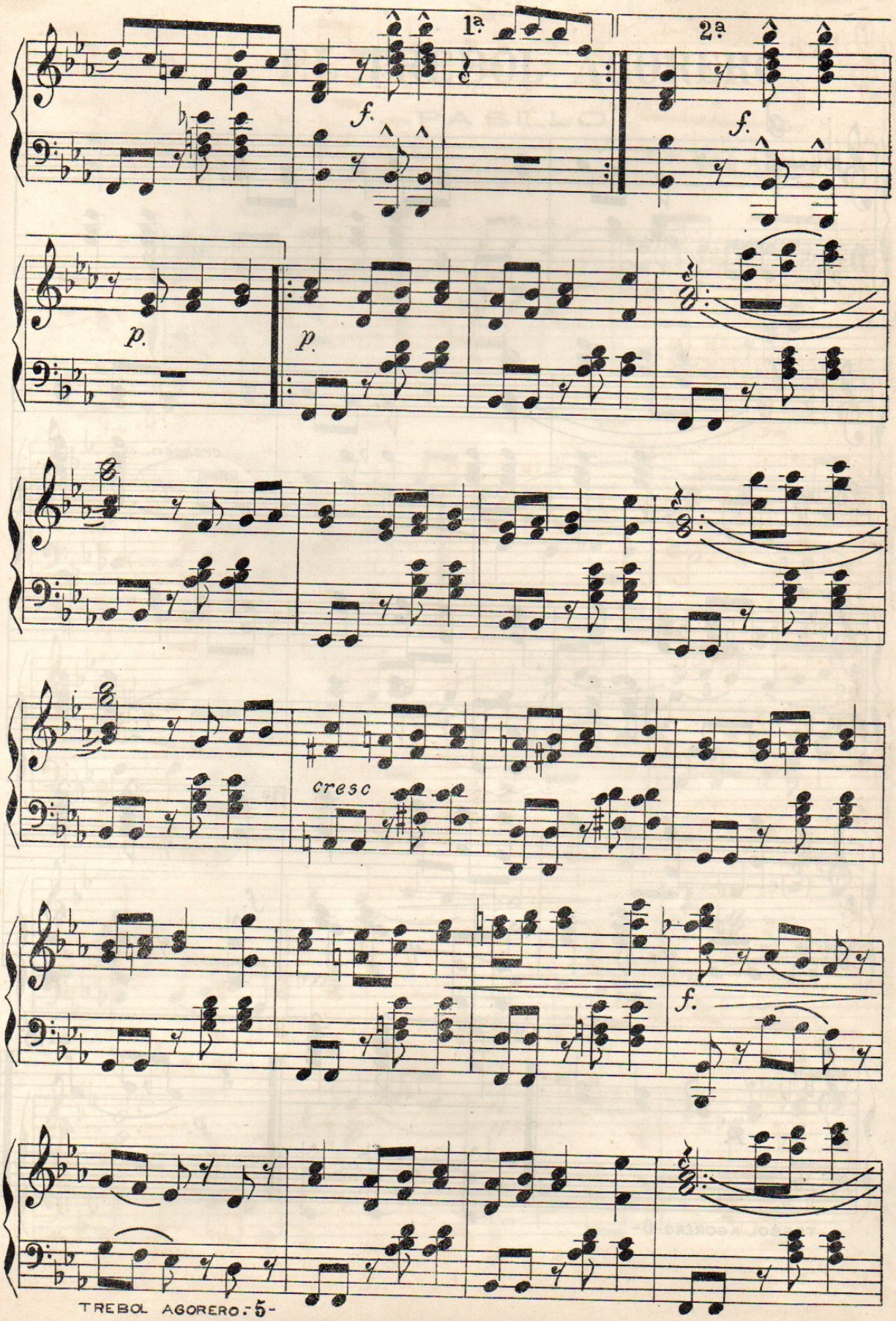
1ª
2ª
f.
f.
p.
p.
cresc
f.

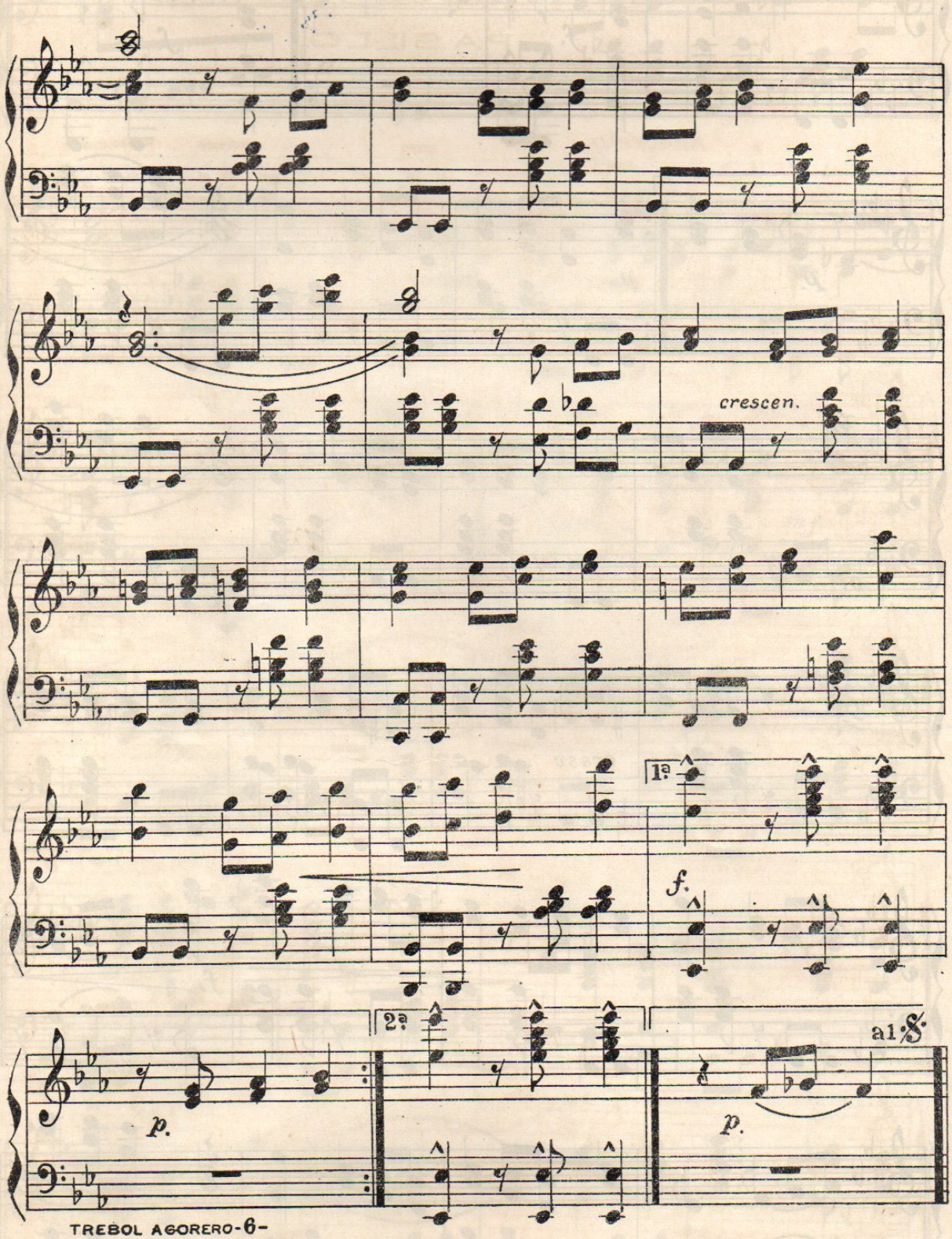
crescen.
1ª
f.
2ª
p.
al 𝄋
p.

TODAS LAS PRODUCCIONES MUSICALES DE CALVO

HAN SIDO INSCRITAS CONFORME A LAS LEYES Y REGISTRADA LA PROPIEDAD

Para todo lo relacionado con la música de CALVO entenderse con el suscrito apoderado legal

JOSE CAYCEDO S.

Carrera 10, N.° 149 - Bogotá.

OBRAS PUBLICADAS DEL MISMO AUTOR

ARABESCO
Bambuco EL REPUBLICANO
Canción ANGELUS
Canción AMAPOLA
Canción GITANA
Canción LAMENTOS DE PRIMAVERA
Canción MARGARITA
Canción EN LA PLAYA
Canción SENTIR
Danza AÑORANZA
Danza AIRE DE FUERA
Danza ADIOS A BOGOTA
Danza CARMIÑA
Danza BETTY
Danza MADEJA DE LUNA
Danza GACELA
Danza LIVIA
Danza MALVALOCA
Danza MARIA ELENA
Danza PERLA DEL RUIZ
Danza RUBIA ESPIGA
Gavota ANITA
Gavota CECILIA
Intermezzo LEJANO AZUL
INTERMEZZO N. 4
Marcha CUPIDO
MAZURKA 4.ª
MINUET
One-spet REINA INFANTIL
Pasillo ARROYITO QUE MURMURAS
Preludio SPES AVE
Pasillo MARTE
Pasillo NOEL
Pasillo ENTUSIASMO
Tango ESTRELLA DEL CARIBE
Valse AMINTA
Valses ANHELOS
Valses AMOR DE ARTISTA
Valse ECLIPSE DE BELLEZA
Valse ENCANTO
Valse GENTLEMAN
Valse NOCHE DE ABRIL
Valses SECRETOS
Valse SIGUIENDO TUS PASOS

TREBOL AGORERO - Pasillo

DE VENTA

Almacén de música de E. CONTI & CIA., Calle 13, N.° 173 A y Bis - Bogotá
Almacén de música de HUMBERTO CONTI - Carrera 7.ª N.° 445
Almacen de música de Willy Schumm & Co. Carrera 7.ª Nos. 660 y 660 A

ESTA PIEZA ESTA IMPRESA UNICAMENTE EN DISCOS POLYDOR

Seguirán publicándose

TODAS LAS NUEVAS PRODUCCIONES DEL MAESTRO LUIS A. CALVO

DANZAS
GAVOTAS
CANCIONES

MAZURKAS
VALSES
INTERMEZZI etc.

L. M. Aguillón, Editor

EMMITA

PASILLO

Dedicado
a Emmita Caycedo

LUIS A. CALVO
REGISTRADO
Valor: $ 5.00

L. M. AGUILLON
EDITOR

REGISTRADA
Representante del maestro
LUIS A. CALVO
Bogotá

EMMITA

Pasillo.

A Emmita Caycedo. *Luis A. Calvo.*

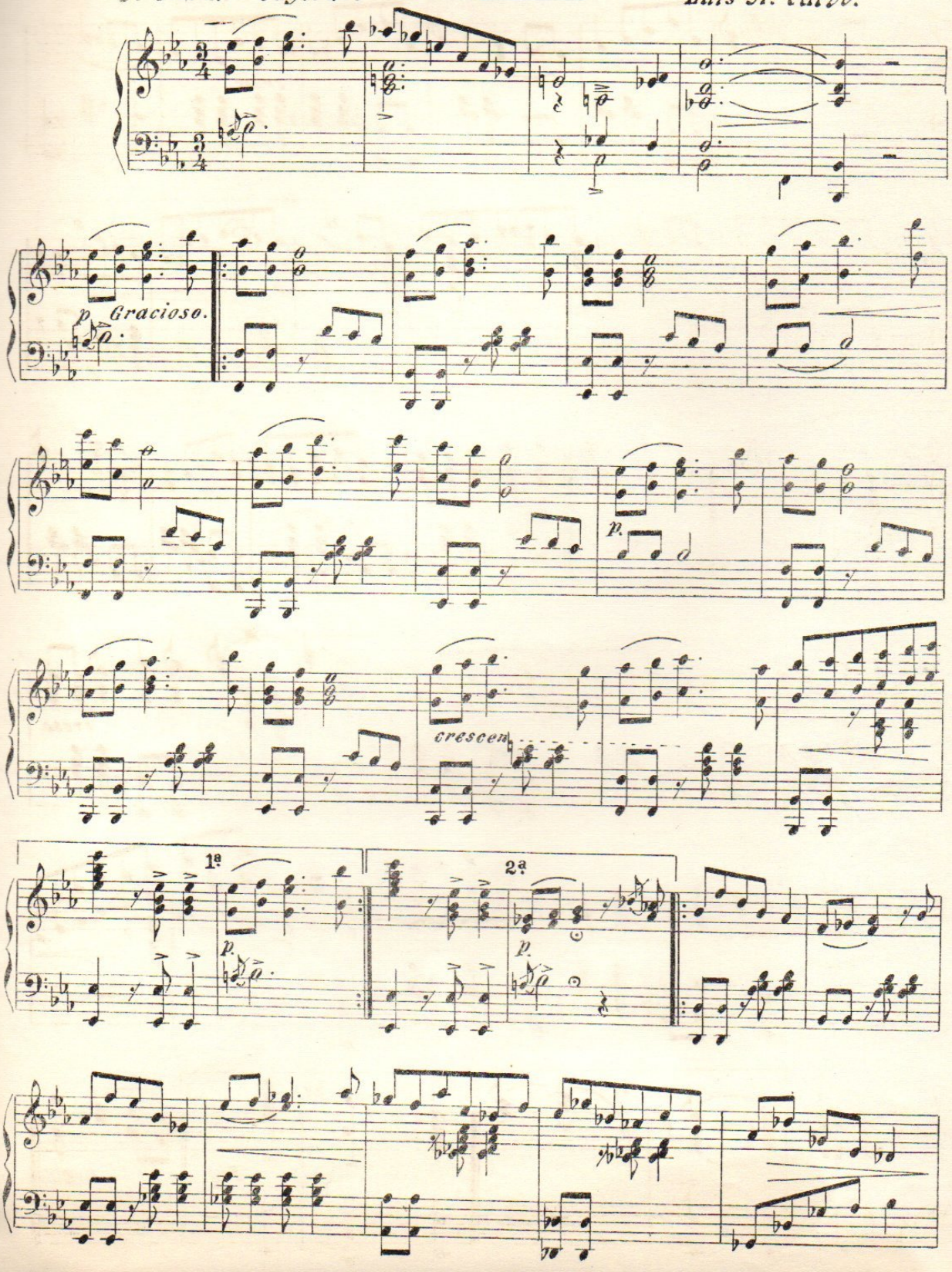

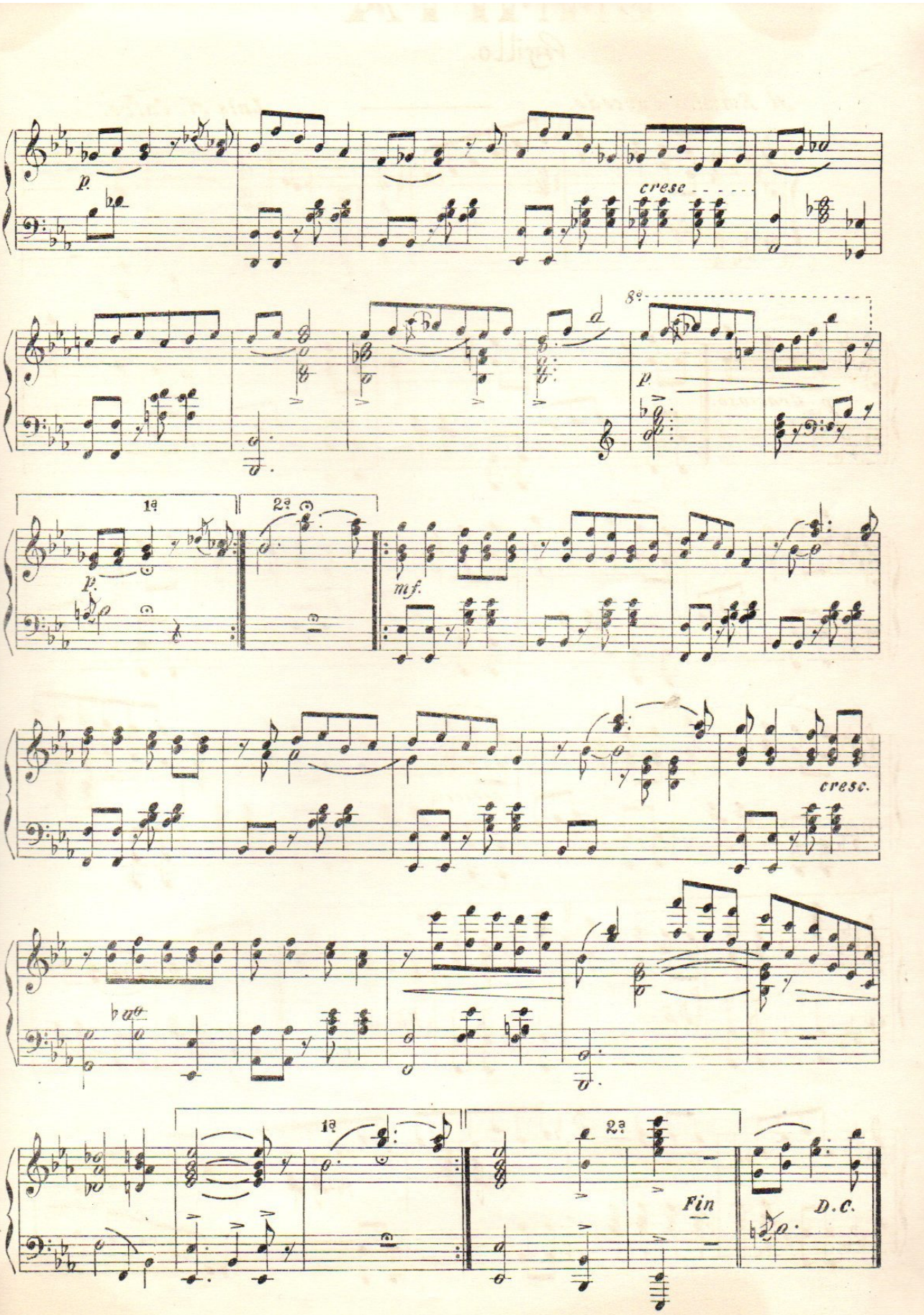
p.
cresc
8va
p.
1a
2a
p.
mf.
cresc.
1a
2a
Fin
D.C.

Todas las producciones musicales de CALVO

han sido inscritas conforme a las Leyes y registrada la propiedad.

Para todo lo relacionado con la música de CALVO entenderse con el suscrito apoderado legal
JOSE CAYCEDO S. — Carrera 10, número 149 — BOGOTA

Obras publicadas del mismo autor:

Arabesco
Bambuco - **El Republicano**
Bambuco - **Ricaurte**
Bambuco - **Yerbecita de mi huerto**
Canción - **Angelus**
Canción - **Amapola**
Canción - **Canta tu, corazón mío**
Canción - **Dolor que canta**
Canción - **En la Playa**
Canción - **Gitana**
Canción - **Himno a la madre**
Canción - **Lamentos de primavera**
Canción - **Margarita**
Canción - **Sentir**
Danza - **Adiós a Bogotá**
Danza - **Aire de Fuera**
Danza - **Añoranza**
Danza - **Betty**
Danza - **Carmiña**
Danza - **Emilia II**
Danza - **Gacela**
Danza - **Livia**
Danza - **Madeja de Luna**
Danza - **Malvaloca**
Danza - **María Elena**
Danza - **Perla del Ruiz**
Danza - **Presentida**
Danza - **Rubia espiga**
Gavota - **Anita**
Gavota - **Cecilia**
Intermezzo - **Lejano Azul**
Intermezzo No. 3
Intermezzo No. 4
Marcha - **Cupido**
Mazurca 4a.
Minuet
One-step - **Reina Infantil**
Preludio - **Spes Ave**
Pasillo - **Arroyito que murmuras**
Pasillo - **Entusiasmo**
Pasillo - **Genio alegre**
Pasillo - **La chata**
Pasillo - **Marte**
Pasillo - **Noel**
Pasillo - **Tolimense**
Pasillo - **Trébol agorero**
Tango - **Estrella del Caribe**
Valse - **Aminta**
Valses - **Amor de Artista**
Valses - **Anhelos**
Valse - **Eclipse de Belleza**
Valse - **Encanto**
Valse - **Gentleman**
Valse - **Noche de Abril**
Valse - **Ruth**
Valses - **Secretos**
Valse - **Siguiendo tus pasos**

EMMITA - Pasillo.

De venta:

Almacén de música de E. CONTI & Co. — **Carrera 9a. entre calles 12 y 13.**

Casa Musical de HUMBERTO CONTI — **Carrera 7a. número 445 Apartado número 540**

Seguirán publicándose

todas las nuevas producciones del Maestro LUIS A. CALVO

DANZAS
CANCIONES
INTERMEZZI

VALSES
MAZURKAS
GAVOTAS, etc.

L. M. AGUILLON, EDITOR

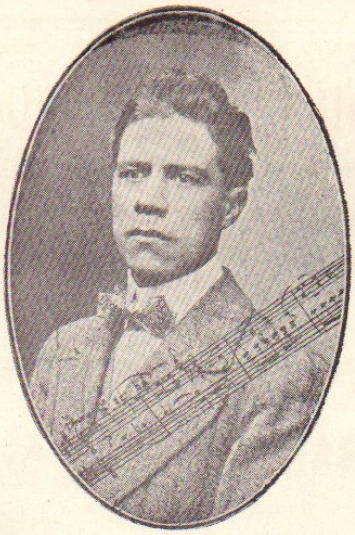

LUIS A. CALVO

AIRE DE FUERA

DANZA

VALOR: $ 5.00

LUIS A. CALVO
REGISTRADA
Guillermo Amado Gracia

L. M. Aguillón - Editor - Bogotá

LUIS CALVO
REGISTRADA

AIRE DE FUERA

DANZA

CALVO.

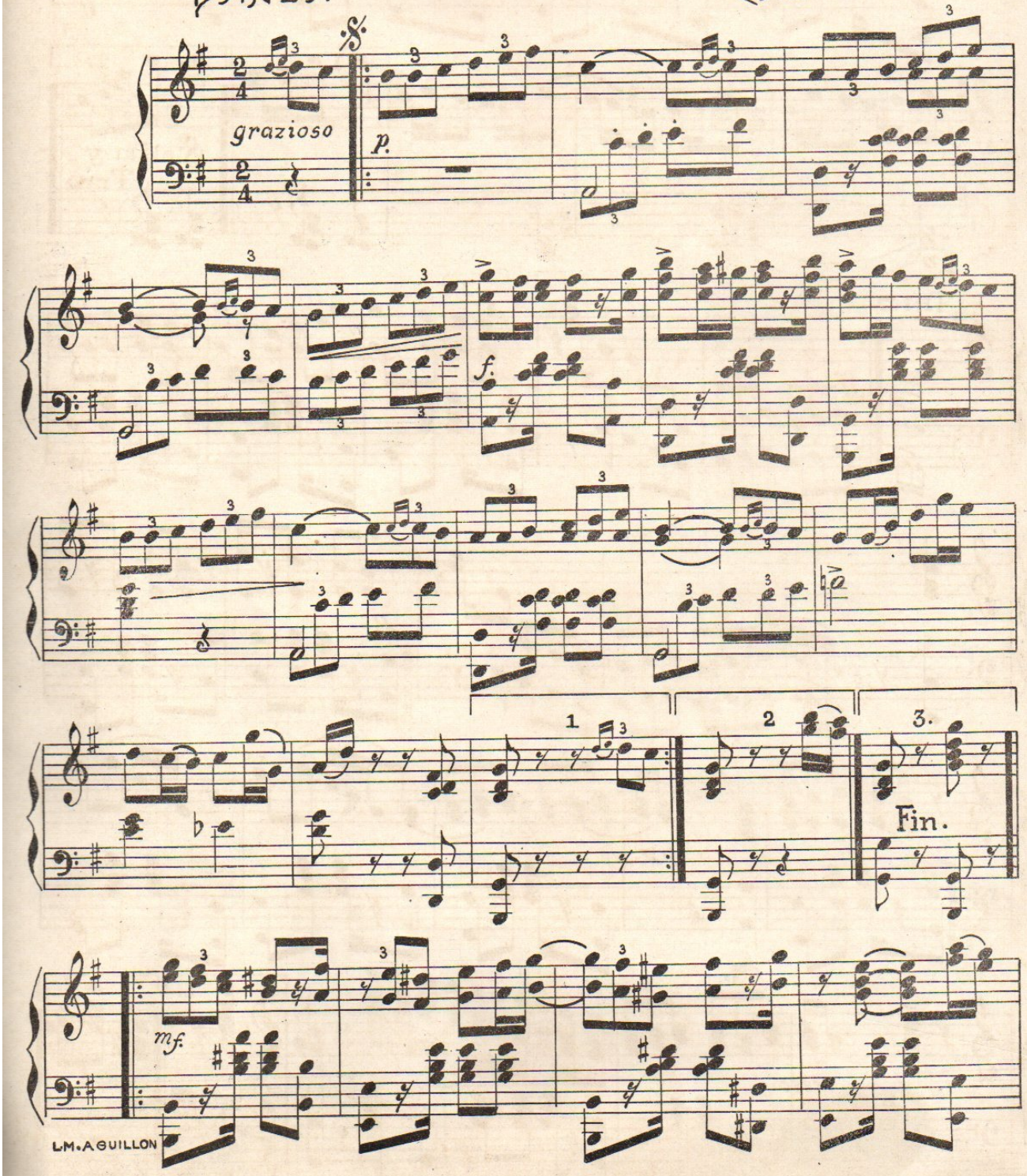

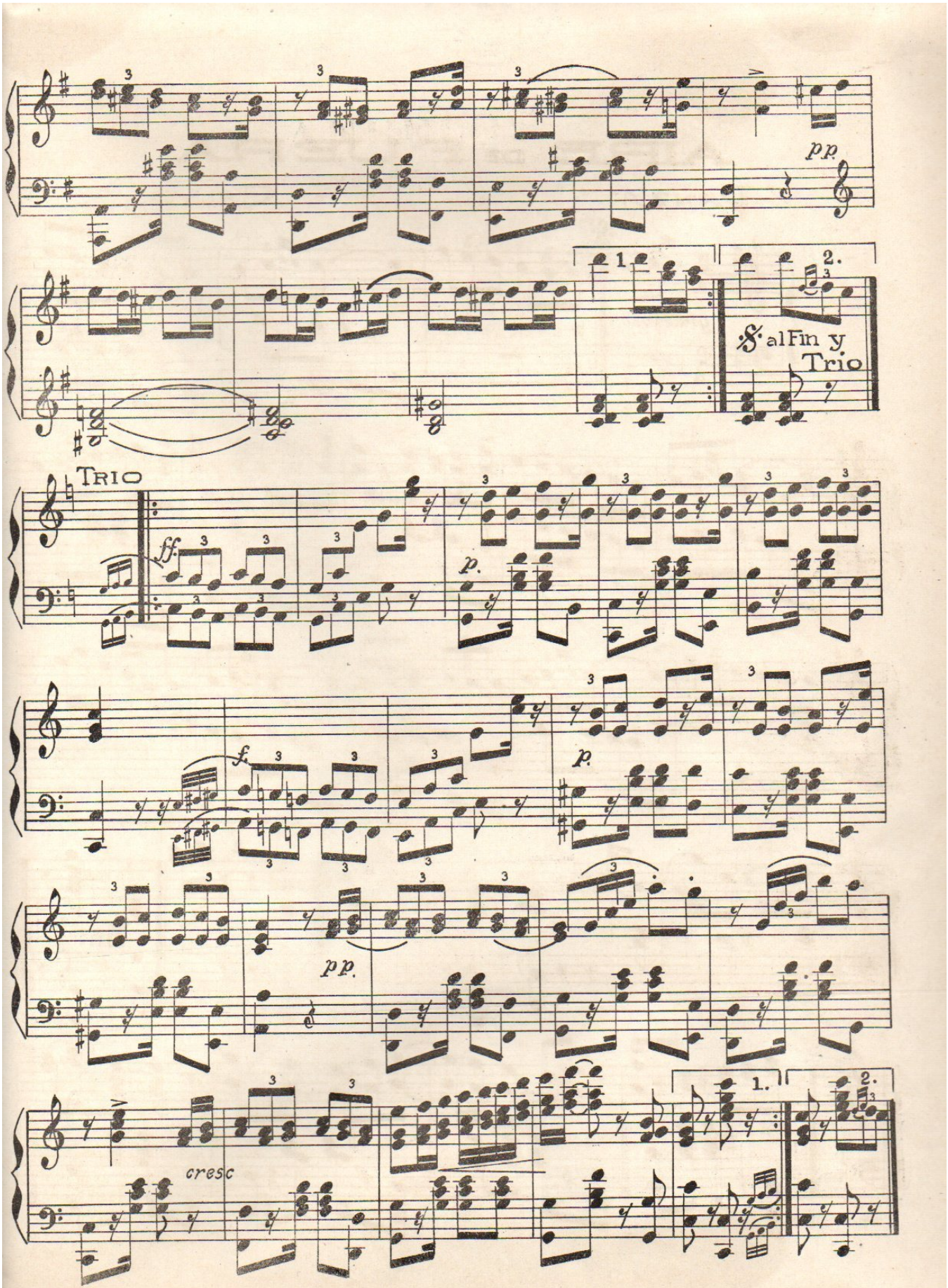
pp
1
2.
Sal Fin y Trio
TRIO
ff.
p.
f.
p.
pp.
cresc
1.
2.

TODAS LAS PRODUCCIONES MUSICALES DE CALVO

HAN SIDO INSCRITAS CONFORME A LAS LEYES Y REGISTRADA LA PROPIEDAD

Para todo lo relacionado con la música de CALVO entenderse con el suscrito apoderado legal

JOSE CAYCEDO S.
Carrera 10, N.° 149 - Bogotá.

OBRAS PUBLICADAS DEL MISMO AUTOR

ARABESCO
Bambuco EL REPUBLICANO
Canción ANGELUS
Canción AMAPOLA
Canción GITANA
Canción LAMENTOS DE PRIMAVERA
Canción MARGARITA
Canción EN LA PLAYA
Canción SENTIR
Danza AÑORANZA
Danza AIRE DE FUERA
Danza ADIOS A BOGOTA
Danza CARMIÑA
Danza BETTY
Danza MADEJA DE LUNA
Danza GACELA
Danza LIVIA
Danza MALVALOCA
Danza MARIA ELENA
Danza PERLA DEL RUIZ
Danza RUBIA ESPIGA
Gavota ANITA
Gavota CECILIA
Intermezzo LEJANO AZUL
INTERMEZZO N. 4
Marcha CUPIDO
MAZURKA 4.ª
MINUET
One-spet REINA INFANTIL
Pasillo ARROYITO QUE MURMURAS
Preludio SPES AVE
Pasillo MARTE
Pasillo NOEL
Pasillo ENTUSIASMO
Tango ESTRELLA DEL CARIBE
Valse AMINTA
Valses ANHELOS
Valses AMOR DE ARTISTA
Valse ECLIPSE DE BELLEZA
Valse ENCANTO
Valse GENTLEMAN
Valse NOCHE DE ABRIL
Valses SECRETOS
Valse SIGUIENDO TUS PASOS

AIRE DE FUERA - Danza

DE VENTA

Almacén de música de E. CONTI & CIA., Calle 13, N.° 173 A y Bis - Bogotá
Almacén de música de HUMBERTO CONTI - Carrera 7.ª N.° 445 - Apartado 540
Almacen de música de Willy Schumm & Co. Carrera 7.ª Nos. 660 y 660 A

AGENTES: En *Caracas* (Venezuela): Sr. Carlos Zapp
En *La Habana* (Cuba): Sr. Anselmo López

Seguirán publicándose

TODAS LAS NUEVAS PRODUCCIONES DEL MAESTRO LUIS A. CALVO

DANZAS — MAZURKAS
GAVOTAS — VALSES
CANCIONES — INTERMEZZI etc.

L. M. Aguillón, Editor

LUIS A. CALVO

EMILIA II

DANZA

$ 5.00

Valor $ 5.00

PRECIO $ 0,40

LUIS A. CALVO
REGISTRADO

AGUILLON, Editor

Guillermo Amado Gracia

ALBERTO CORREAL R.
Representante del maestro
LUIS A. CALVO
Bogotá

EMILIA II

DANZA.

LUIS A. CALVO
REGISTRADA

L. A. Calvo.

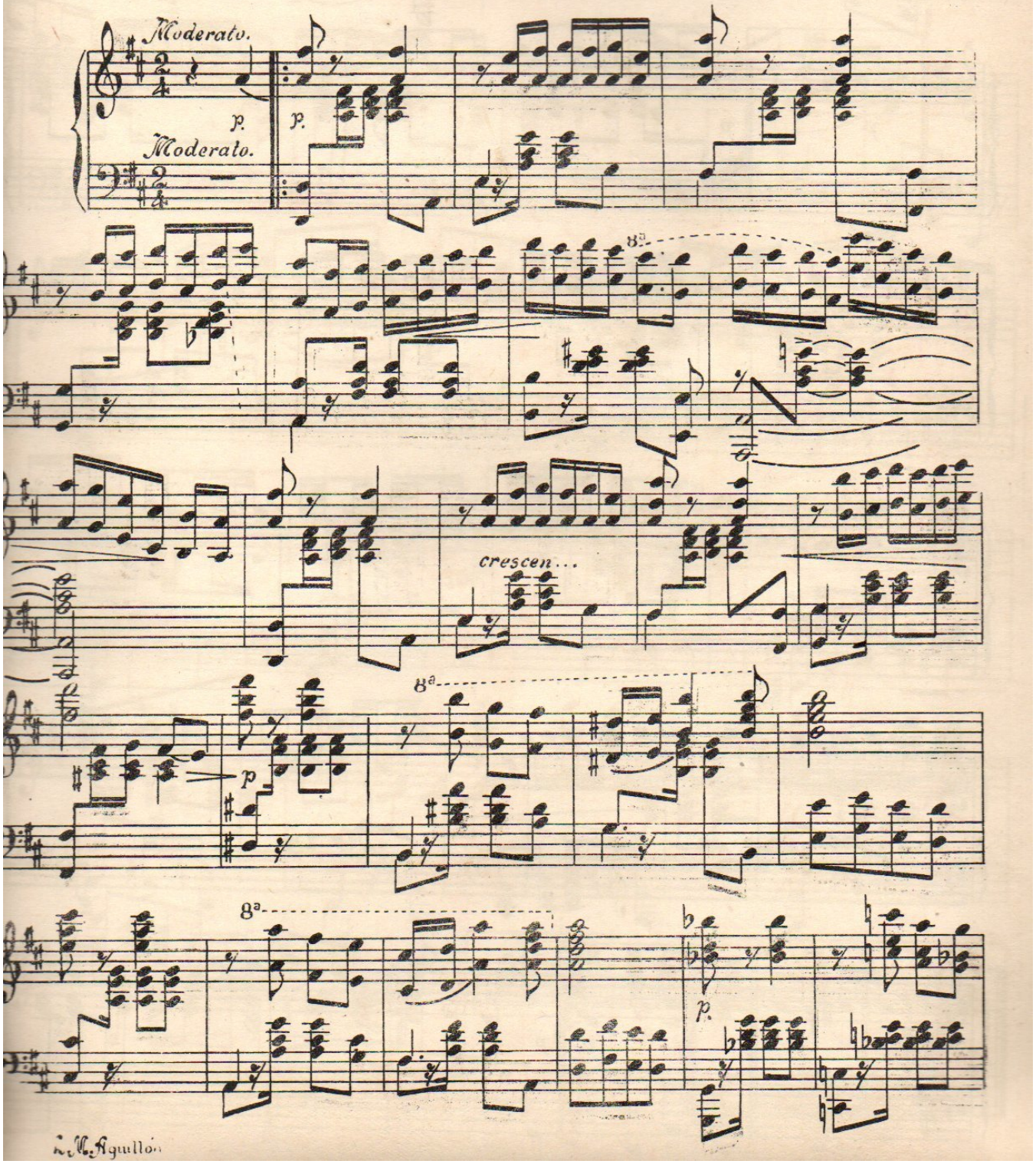

L. A. Aguilón

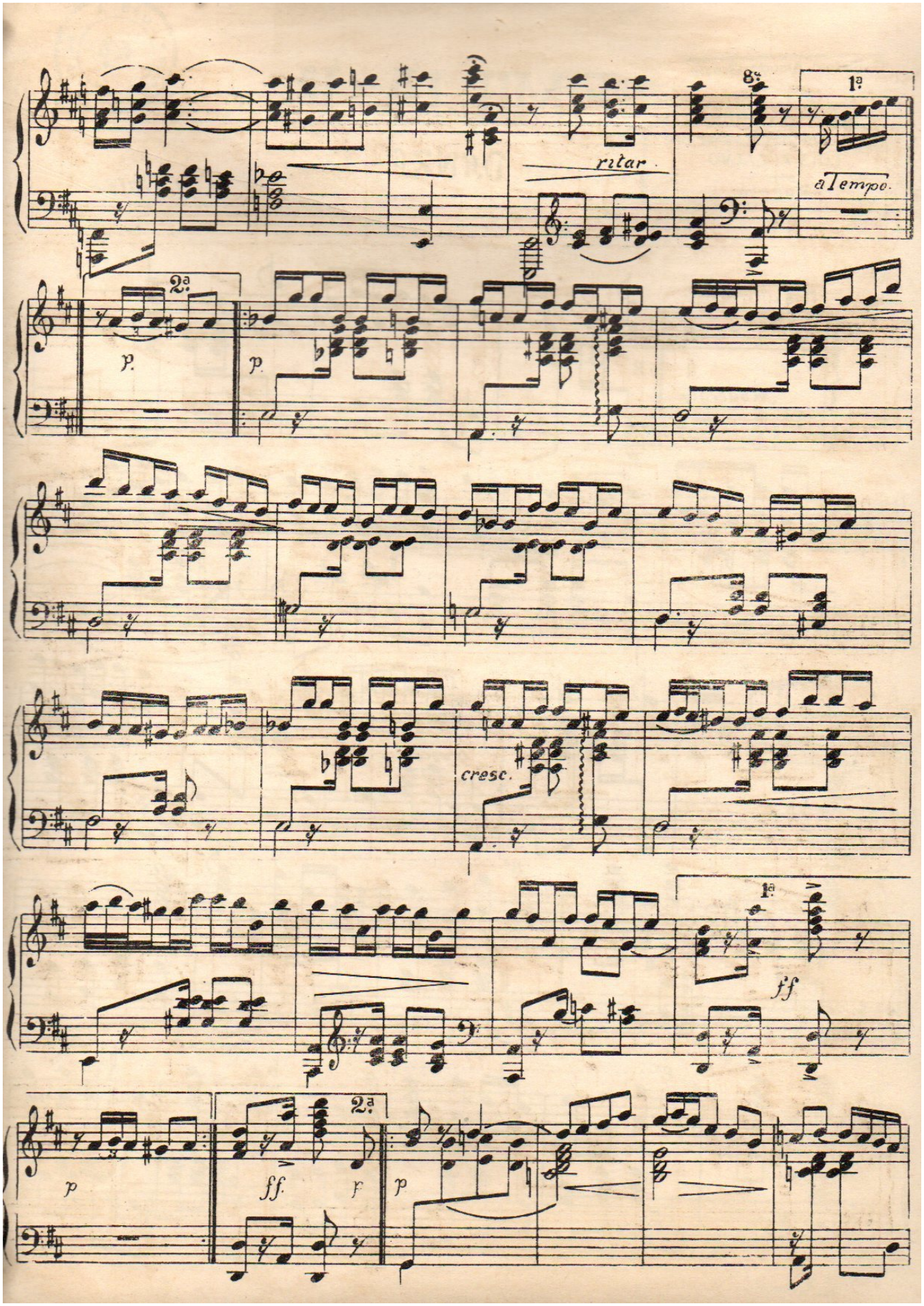
8va
1a
rit.ar
a Tempo.
2a
p.
p.
cresc.
1a
ff
p
2a
ff.
f
p

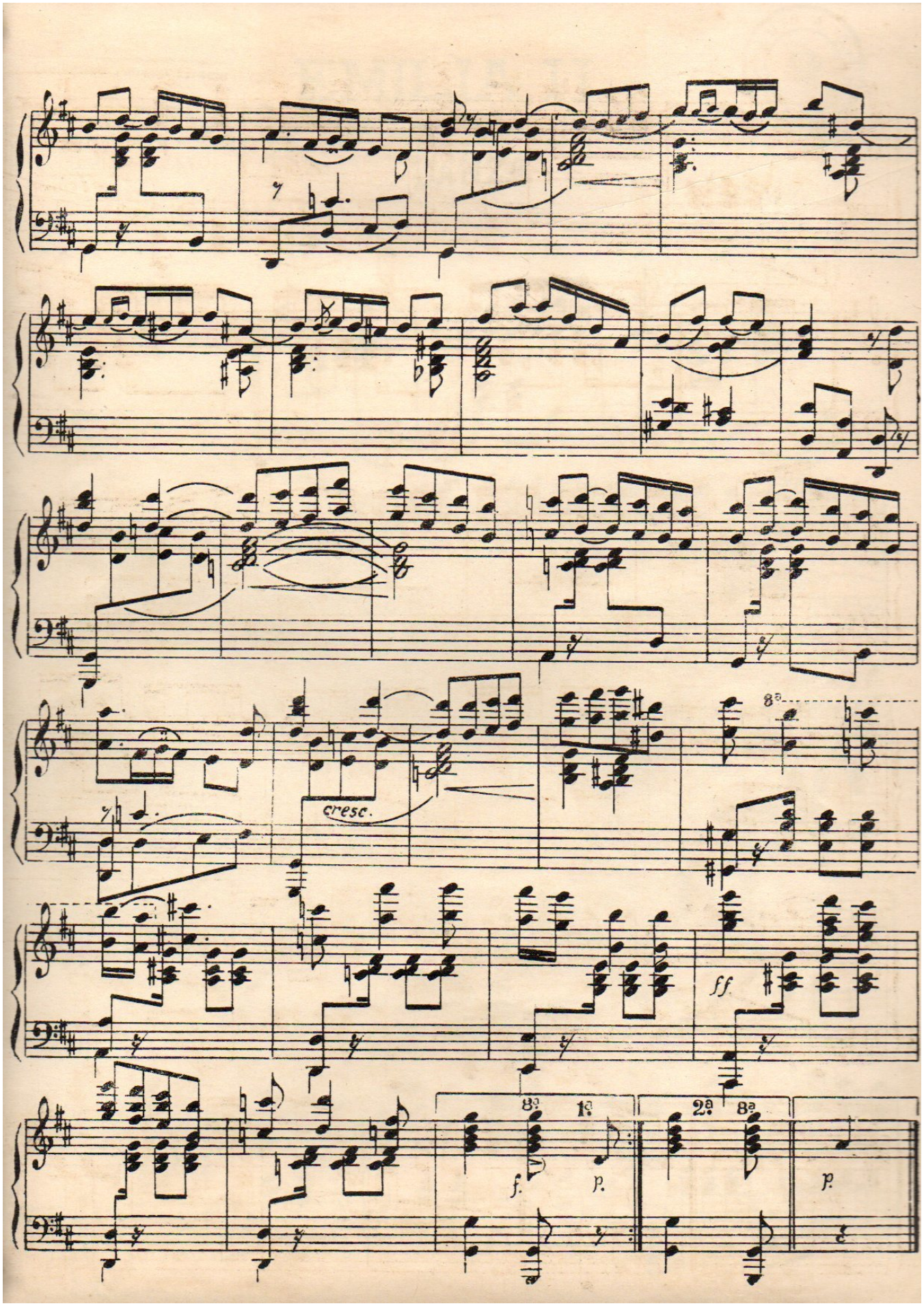
cresc.
8a
ff
8a
1a
f.
p.
2a
8a
p.

TODAS LAS PRODUCCIONES MUSICALES DE CALVO

HAN SIDO INSCRITAS CONFORME A LAS LEYES Y REGISTRADA LA PROPIEDAD

Para todo lo relacionado con la música de CALVO entenderse con el suscrito apoderado legal

JOSE CAYCEDO S.
Carrera 10, N.° 149 - Bogotá.

OBRAS PUBLICADAS DEL MISMO AUTOR

ARABESCO
Bambuco EL REPUBLICANO
Canción ANGELUS
Canción AMAPOLA
Canción GITANA
Canción LAMENTOS DE PRIMAVERA
Canción MARGARITA
Canción EN LA PLAYA
Canción SENTIR
Danza AÑORANZA
Danza AIRE DE FUERA
Danza ADIOS A BOGOTA
Danza CARMIÑA
Danza BETTY
Danza MADEJA DE LUNA
Danza GACELA
Danza LIVIA
Danza MALVALOCA
Danza MARIA ELENA
Danza PERLA DEL RUIZ
Danza RUBIA ESPIGA
Gavota ANITA
Gavota CECILIA
Intermezzo LEJANO AZUL
INTERMEZZO N. 4
Marcha CUPIDO
MAZURKA 4.ª
MINUET
One-spet REINA INFANTIL
Pasillo ARROYITO QUE MURMURAS
Preludio SPES AVE
Pasillo MARTE
Pasillo NOEL
Pasillo ENTUSIASMO
Tango ESTRELLA DEL CARIBE
Valse AMINTA
Valses ANHELOS
Valses AMOR DE ARTISTA
Valse ECLIPSE DE BELLEZA
Valse ENCANTO
Valse GENTLEMAN
Valse NOCHE DE ABRIL
Valses SECRETOS
Valse SIGUIENDO TUS PASOS

EMILIA II - Danza

DE VENTA

Almacén de música de E. CONTI & CIA., Calle 12, N.° 189 - Bogotá
Librería de los Srs. J. V. MOGOLLON & CIA. 1.ª Calle de Florián Bogotá

AGENTES:
En *Manizales*: Sr. Temístocles Vargas
En *Caracas* (Venezuela): Sr. Carlos Zapp
En *La Habana* (Cuba): Sr. Anselmo López

Seguirán publicándose

TODAS LAS NUEVAS PRODUCCIONES DEL MAESTRO LUIS A. CALVO

DANZAS
GAVOTAS
CANCIONES

MAZURKAS
VALSES
INTERMEZZI etc.

AGUILLON, Editor.

LUIS A. CALVO

PRESENTIDA

DANZA

VALOR: $ 5.00

L. M. Aguillón - Editor - Bogotá

REGISTRADA
Guillermo Amado Gracia

La Presentida.

Danza

L.A. CALVO.

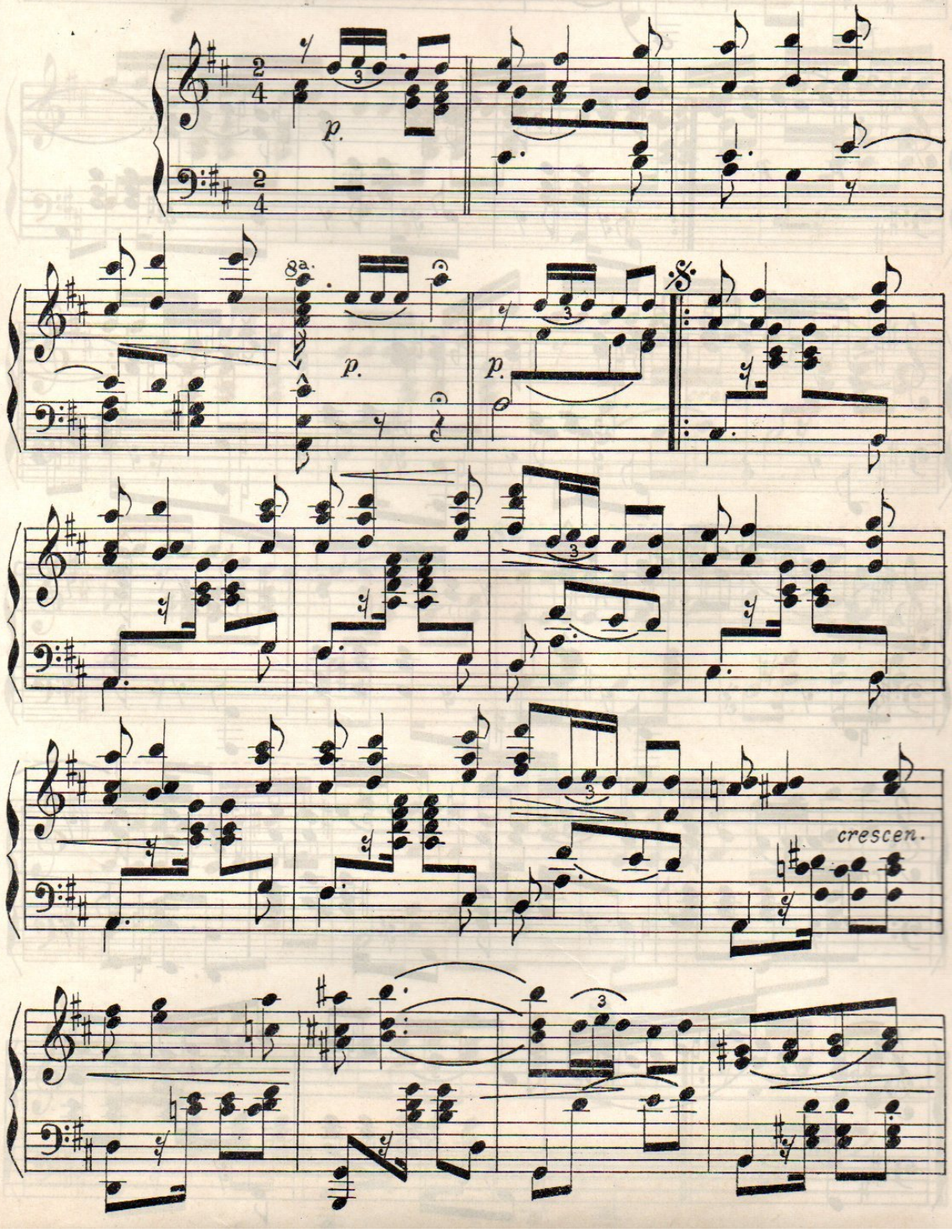

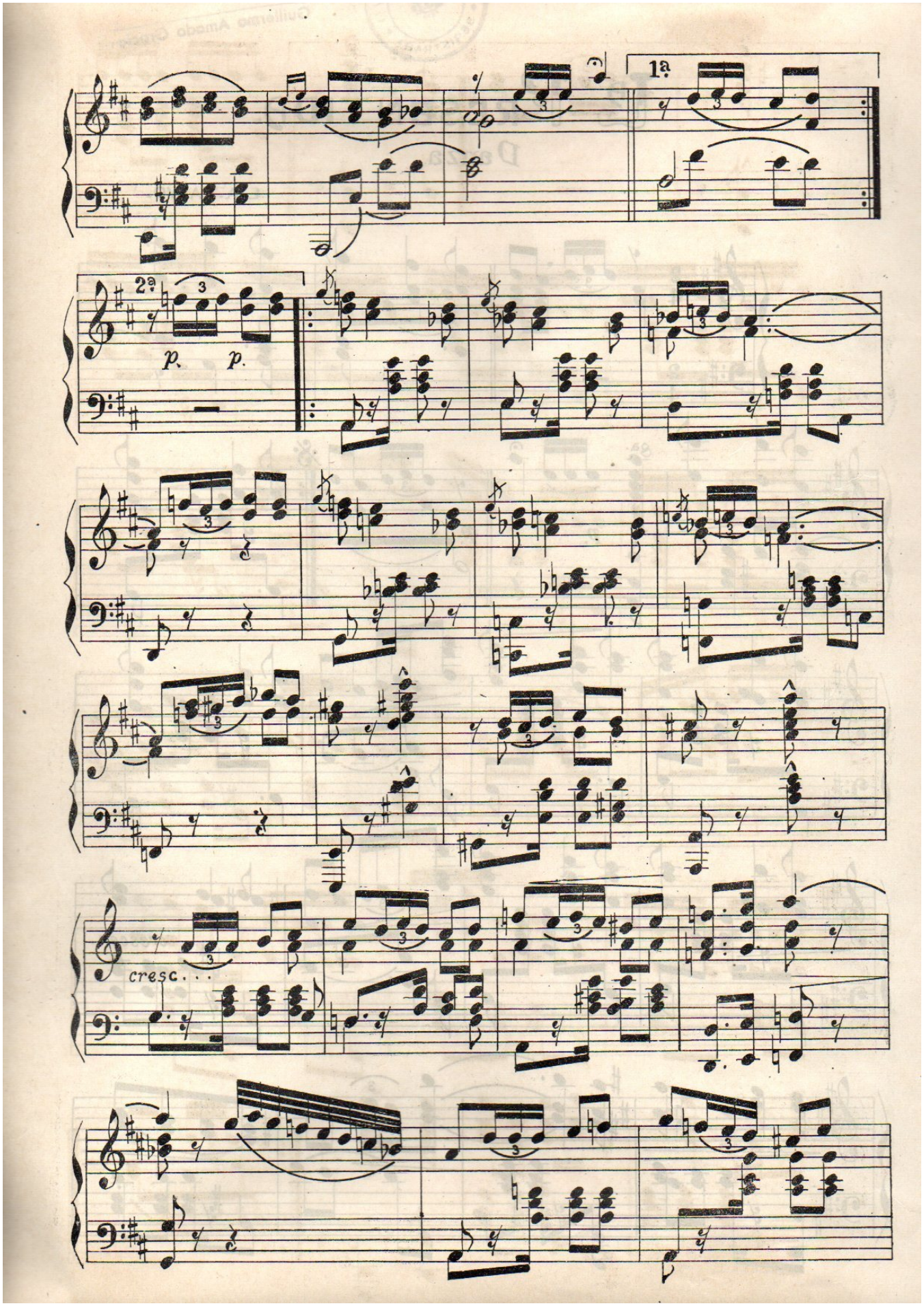
1ª
2ª
p. p.
cresc...

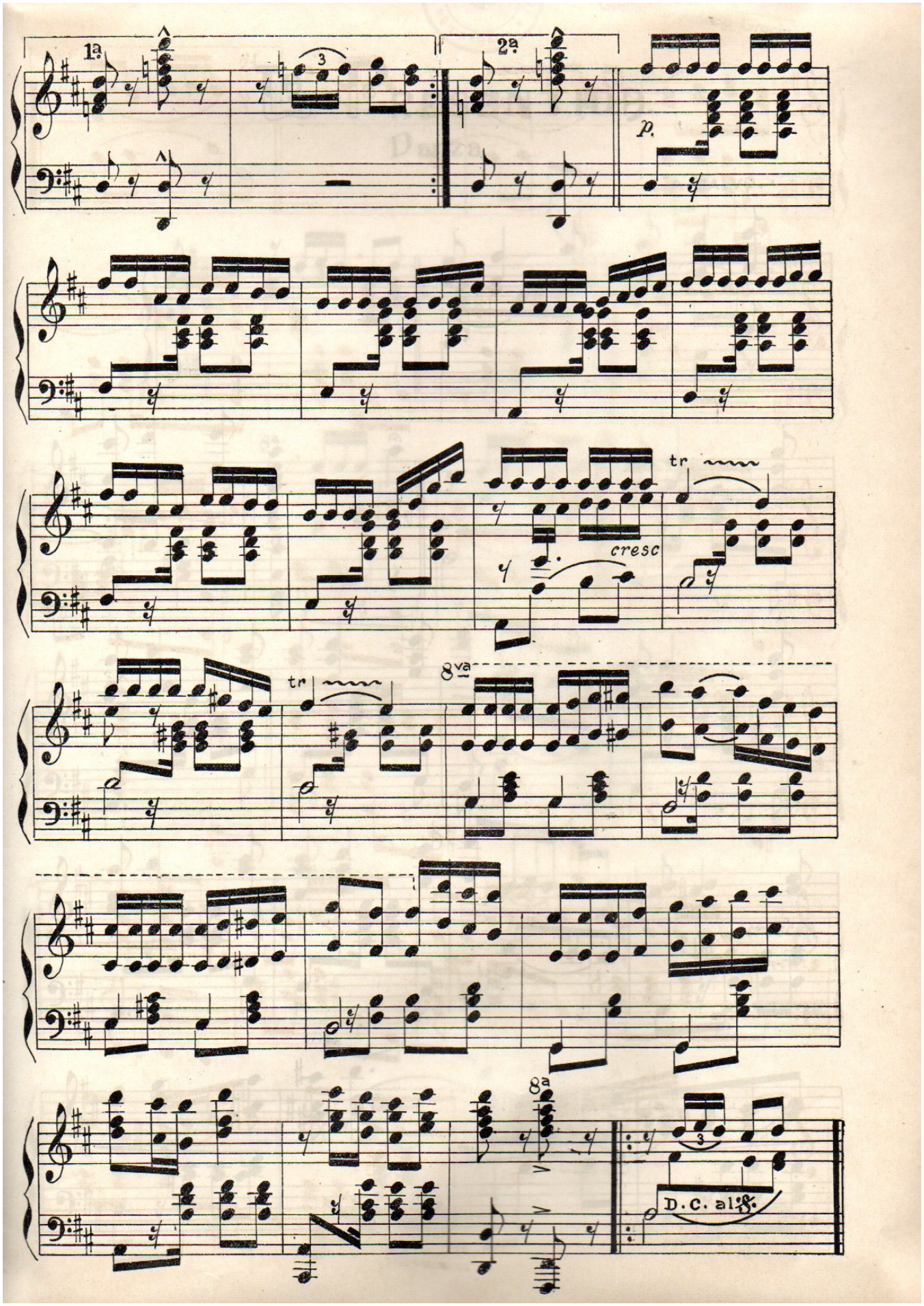
1ª
2ª
p.
cresc
tr
8va
8a
D. C. al 𝄋

TODAS LAS PRODUCCIONES MUSICALES DE CALVO

HAN SIDO INSCRITAS CONFORME A LAS LEYES Y REGISTRADA LA PROPIEDAD

Para todo lo relacionado con la música de CALVO entenderse con el suscrito apoderado legal

JOSE CAYCEDO S.
Carrera 10, N.° 149 - Bogotá.

OBRAS PUBLICADAS DEL MISMO AUTOR

ARABESCO
Bambuco EL REPUBLICANO
Canción ANGELUS
Canción AMAPOLA
Canción GITANA
Canción LAMENTOS DE PRIMAVERA
Canción MARGARITA
Canción EN LA PLAYA
Canción SENTIR
Danza AÑORANZA
Danza AIRE DE FUERA
Danza ADIOS A BOGOTA
Danza CARMIÑA
Danza BETTY
Danza MADEJA DE LUNA
Danza GACELA
Danza LIVIA
Danza MALVALOCA
Danza MARIA ELENA
Danza PERLA DEL RUIZ
Danza RUBIA ESPIGA
Gavota ANITA
Gavota CECILIA
Intermezzo LEJANO AZUL
INTERMEZZO N. 4
Marcha CUPIDO
MAZURKA 4.ª
MINUET
One-spet REINA INFANTIL
Pasillo ARROYITO QUE MURMURAS
Preludio SPES AVE
Pasillo MARTE
Pasillo NOEL
Pasillo ENTUSIASMO
Tango ESTRELLA DEL CARIBE
Valse AMINTA
Valses ANHELOS
Valses AMOR DE ARTISTA
Valse ECLIPSE DE BELLEZA
Valse ENCANTO
Valse GENTLEMAN
Valse NOCHE DE ABRIL
Valses SECRETOS
Valse SIGUIENDO TUS PASOS

PRESENTIDA - Danza

DE VENTA

Almacén de música de E. CONTI & CIA., Calle 13, N.° 173 A y Bis - Bogotá
Almacén de música de HUMBERTO CONTI - Carrera 7.ª N.° 445
Almacen de música de Willy Schumm & Co. Carrera 7.ª Nos. 660 y 660 A

ESTA PIEZA ESTA IMPRESA UNICAMENTE EN DISCOS POLYDOR

Seguirán publicándose

TODAS LAS NUEVAS PRODUCCIONES DEL MAESTRO LUIS A. CALVO

DANZAS
GAVOTAS
CANCIONES

MAZURKAS
VALSES
INTERMEZZI etc.

L. M. Aguillón, Editor

LUIS A. CALVO

Rubia Espiga

DANZA

LUIS A. CALVO
REGISTRADO

Valor: $ 5.00

G. NAVIA, Editor -- Bogotá

Guillermo Amado Gracia

HUMBERTO CORREAL R.
Representante del maestro
LUIS A. CALVO
Bogotá

LUIS A. CALVO
REGISTRADA

RUBIA ESPIGA

DANZA

L. A. CALVO

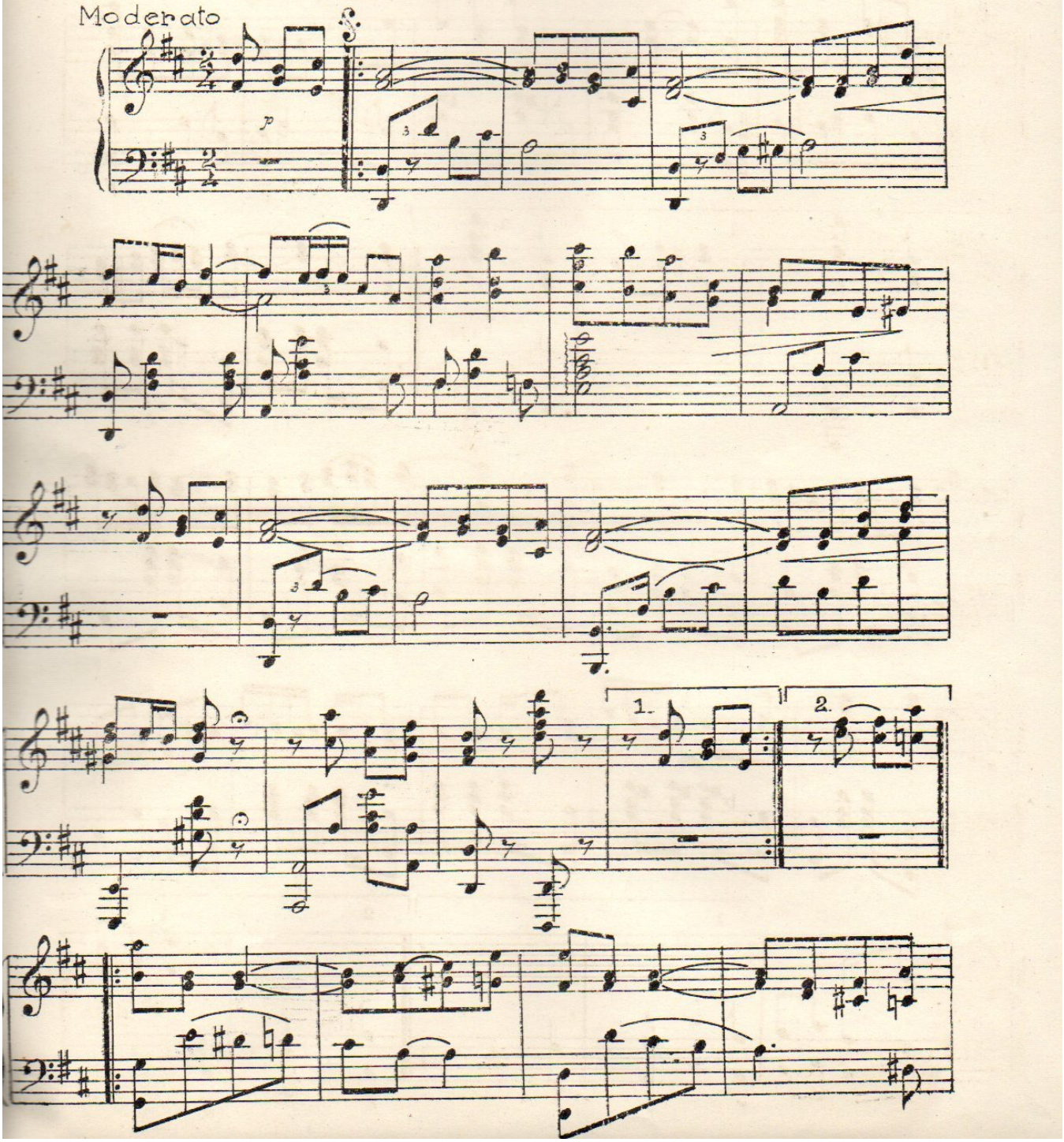

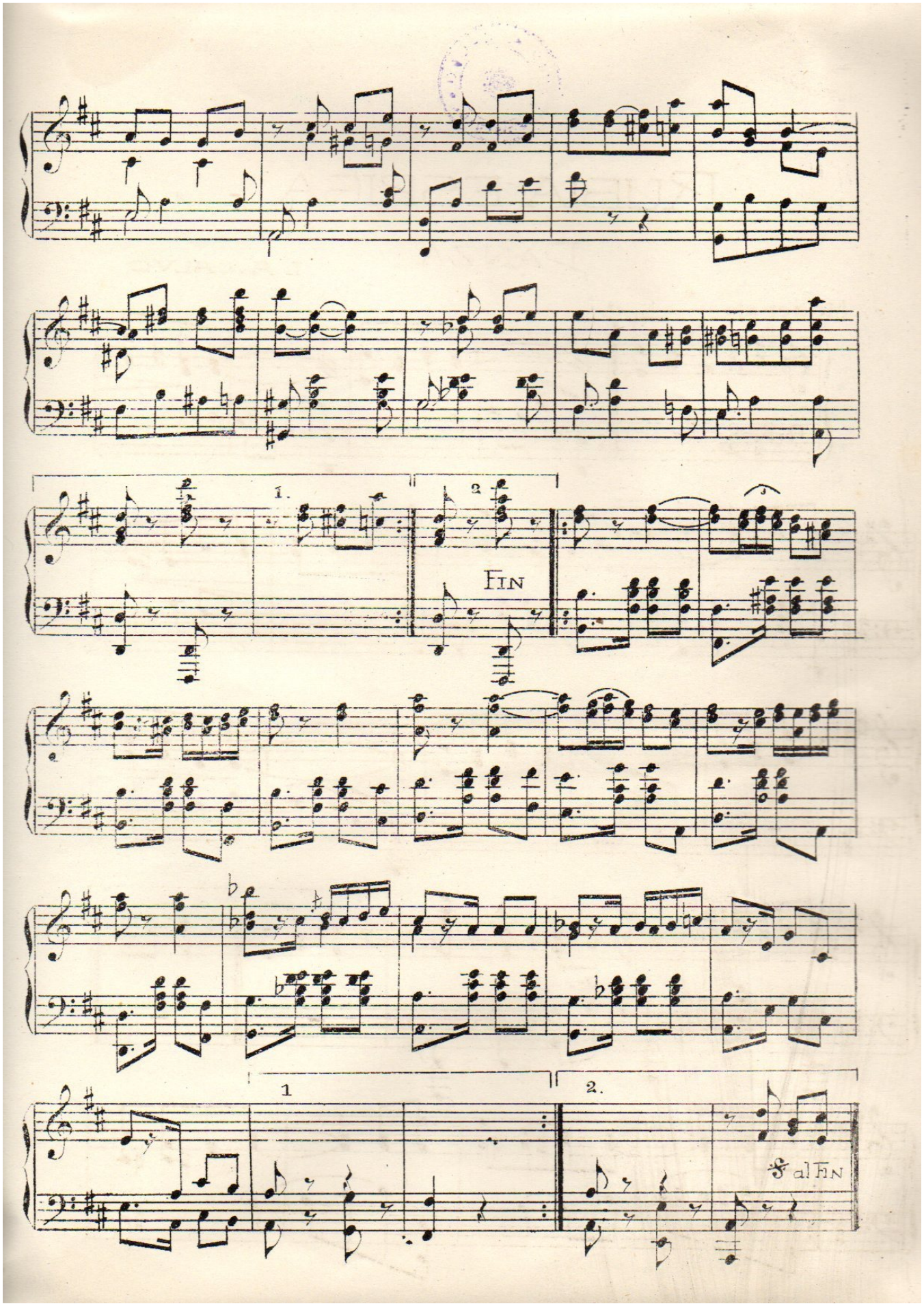
1.
2
FIN
1
2.
D.S. al FIN

TODAS LAS PRODUCCIONES MUSICALES DE CALVO

HAN SIDO INSCRITAS CONFORME A LAS LEYES Y REGISTRADA LA PROPIEDAD

Para todo lo relacionado con la música de CALVO entenderse con el suscrito apoderado legal

JOSE CAYCEDO S.

Carrera 10, Nº 149 — Bogotá

OBRAS PUBLICADAS DEL MISMO AUTOR

ARABESCO
Bambuco REPUBLICANO
Canción GITANA
Canción AMAPOLA
Canción ANGELUS
Canción LAMENTOS DE PRIMAVERA
Canción MARGARITA
Canción EN LA PLAYA
Canción SENTIR
Capricho CARTAGENA
Danza AÑORANZA
Danza ADIOS A BOGOTA
Danza AIRE DE FUERA
Danza CARMIÑA
Danza GACELA
Danza MADEJA DE LUNA
Danza LIVIA
Danza MALVALOCA
Danza MARIA ELENA
Danza PERLA DEL RUIZ
Fox-trot PRINCESITA DEL
Gavota ANITA (AVILA
Gavota CECILIA
INTERMEZZO Nº 1
Intermezzo LEJANO AZUL
INTERMEZZO Nº 4
Marcha CUPIDO
MAZURKA 4ª
MINUET
One-step REINA INFANTIL
Pasillo NOEL
Pasillo ARROYITO QUE MURMURAS
Preludio SPES AVE
Pasillo MARTE
Pasillo ENTUSIASMO
Tango ESTRELLA DEL CARIBE
Valse AMINTA
Valses ANHELOS
Valses AMOR DE ARTISTA
Valse ECLIPSE DE BELLEZA
Valse ENCANTO
Valse GENTLEMAN
Valse NOCHE DE ABRIL
Valses SECRETOS
Valse SIGUIENDO TUS PASOS
Valse SULTANA DEL VALLE

RUBIA ESPIGA

DANZA

DE VENTA

Almacén de música de E. CONTI & CIA., Calle 12, Nº 189 — Bogotá

AGENTES:

En *Manizales:* Sr. Temístocles Vargas
En *Caracas* (Venezuela): Sr. Carlos Zapp
En *La Habana* (Cuba) Sr. Anselmo López

Seguirán publicándose

TODAS LAS NUEVAS PRODUCCIONES DEL MAESTRO LUIS A. CALVO

DANZAS
GAVOTAS
CANCIONES

MAZURKAS
VALSES
INTERMEZZI

en la Casa Editorial G. NAVIA -- Bogotá

AÑORANZA

Danza

REGISTRADA

L.A.CALVO

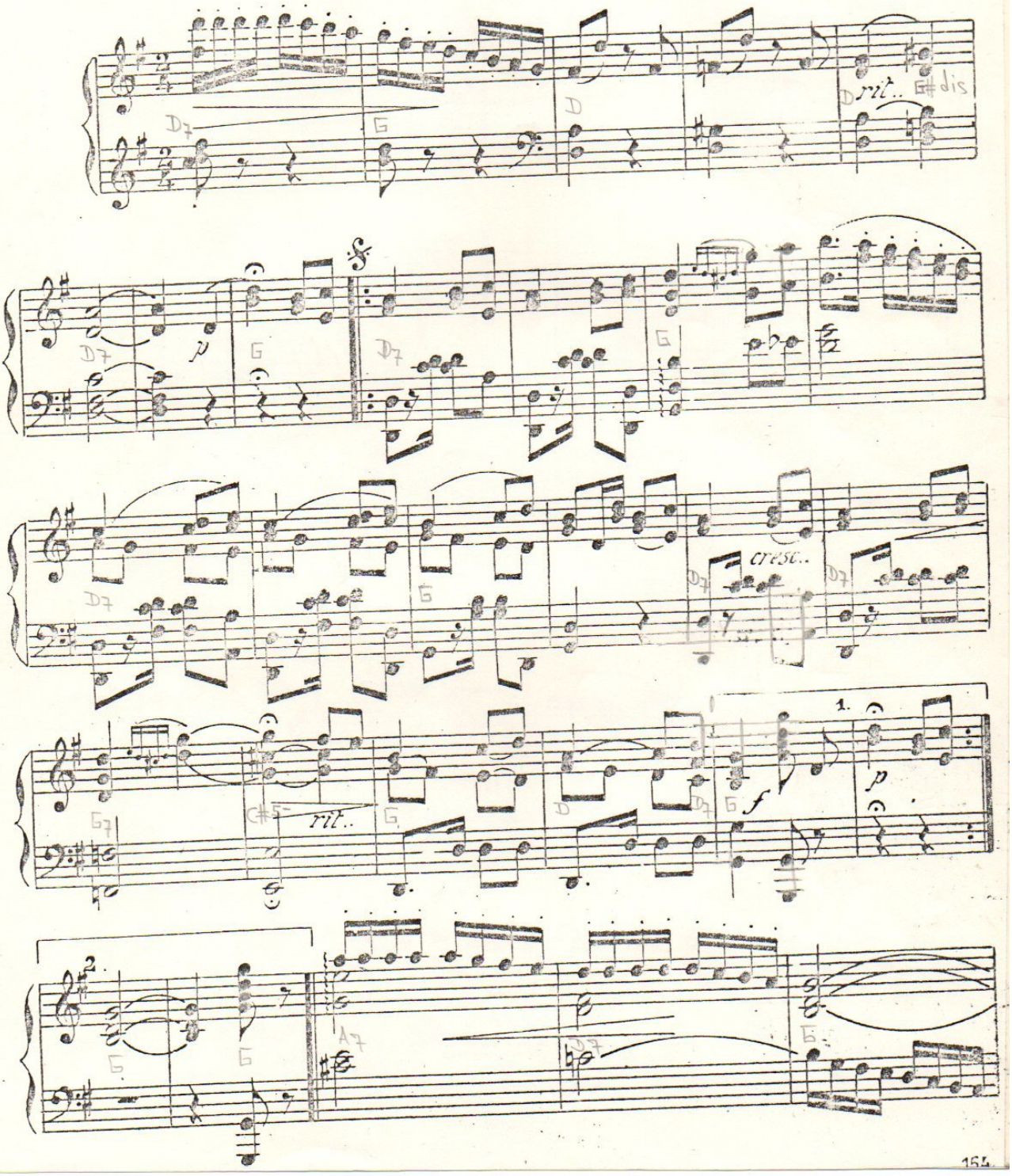

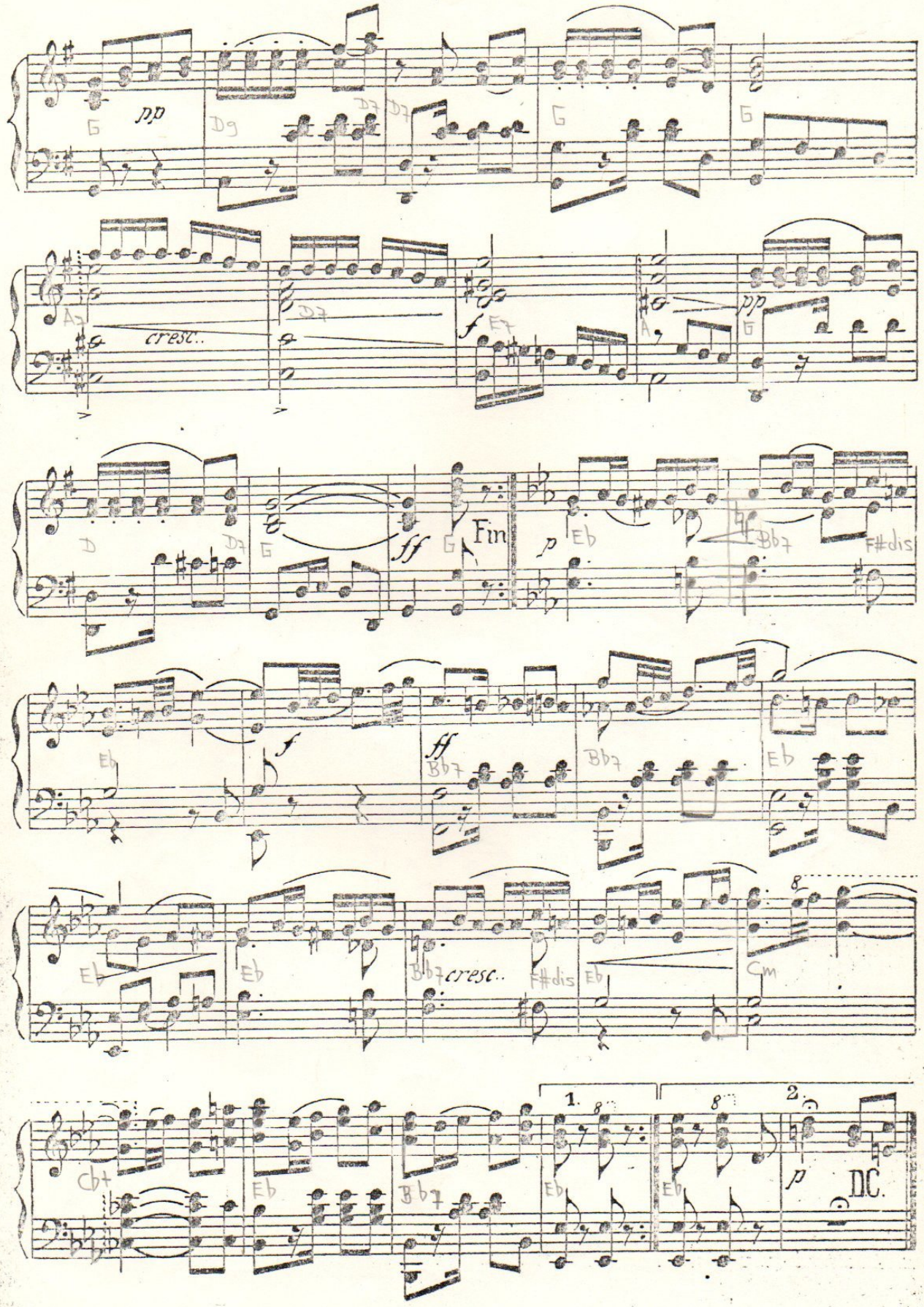
pp
cresc..
f
pp
ff
Fin
p
f
ff
cresc..
1.
2.
p
D.C.

Malvaloca

Danza *Calvo.*

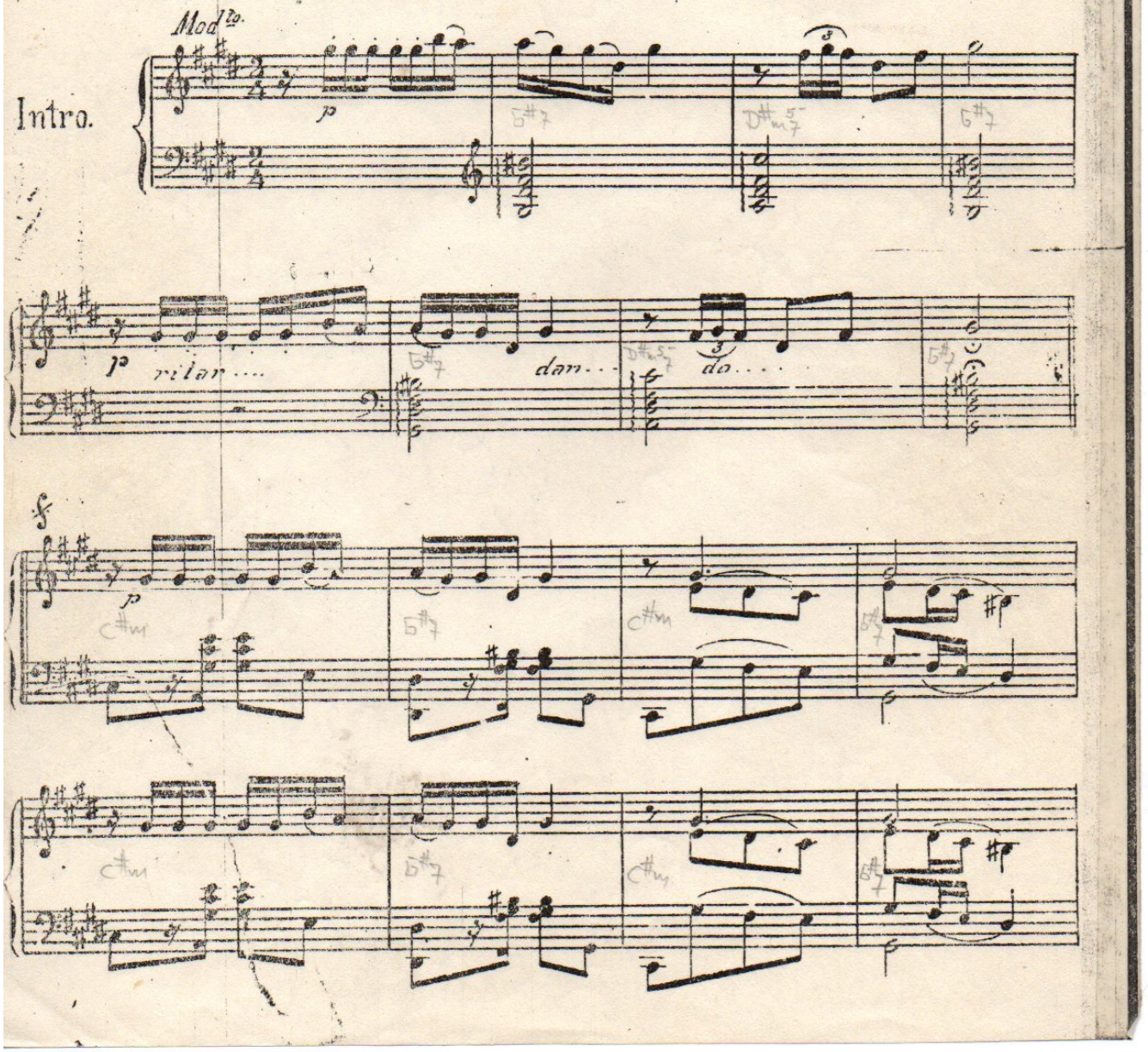

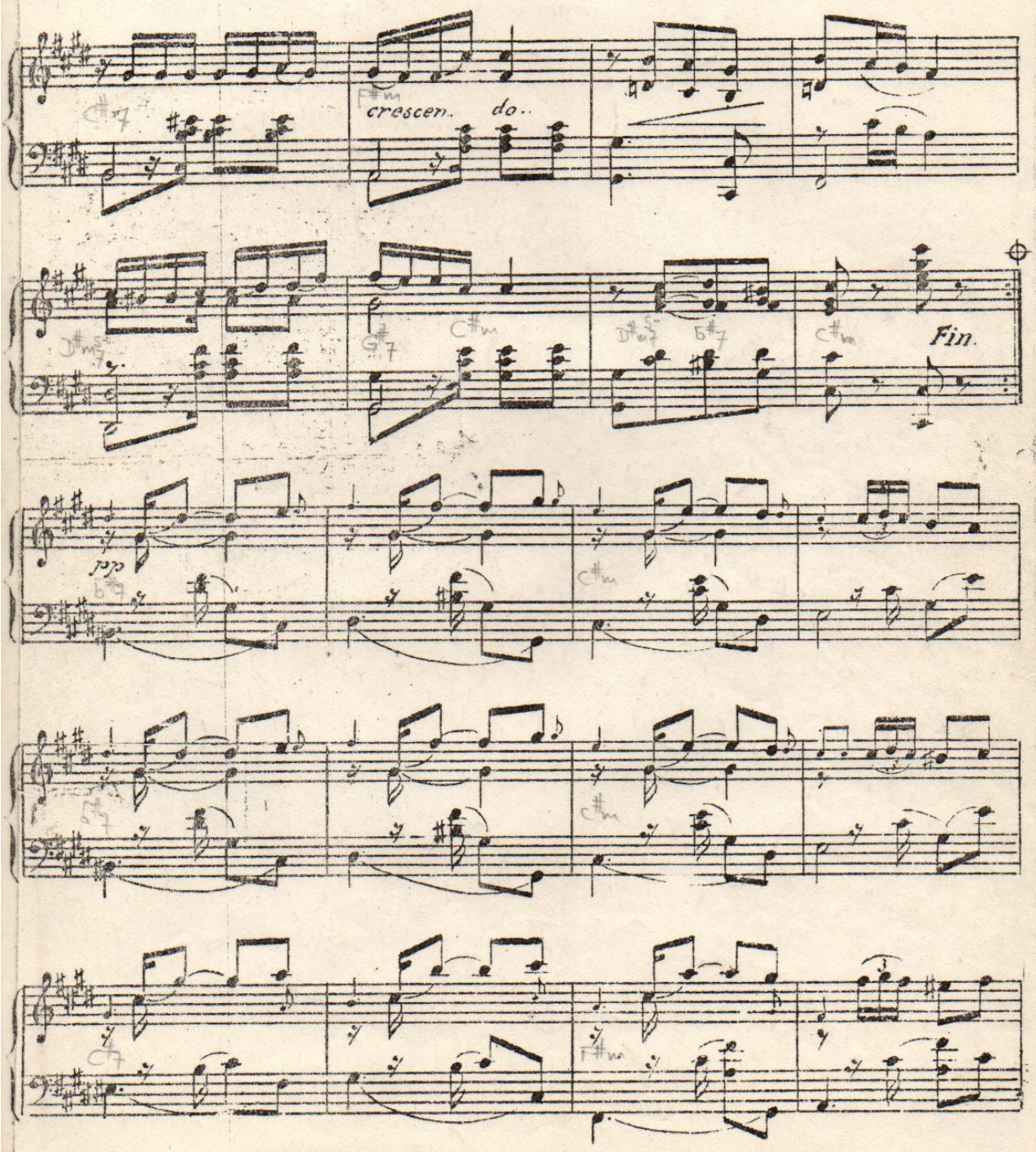
crescen.. do..
Fin.
dol

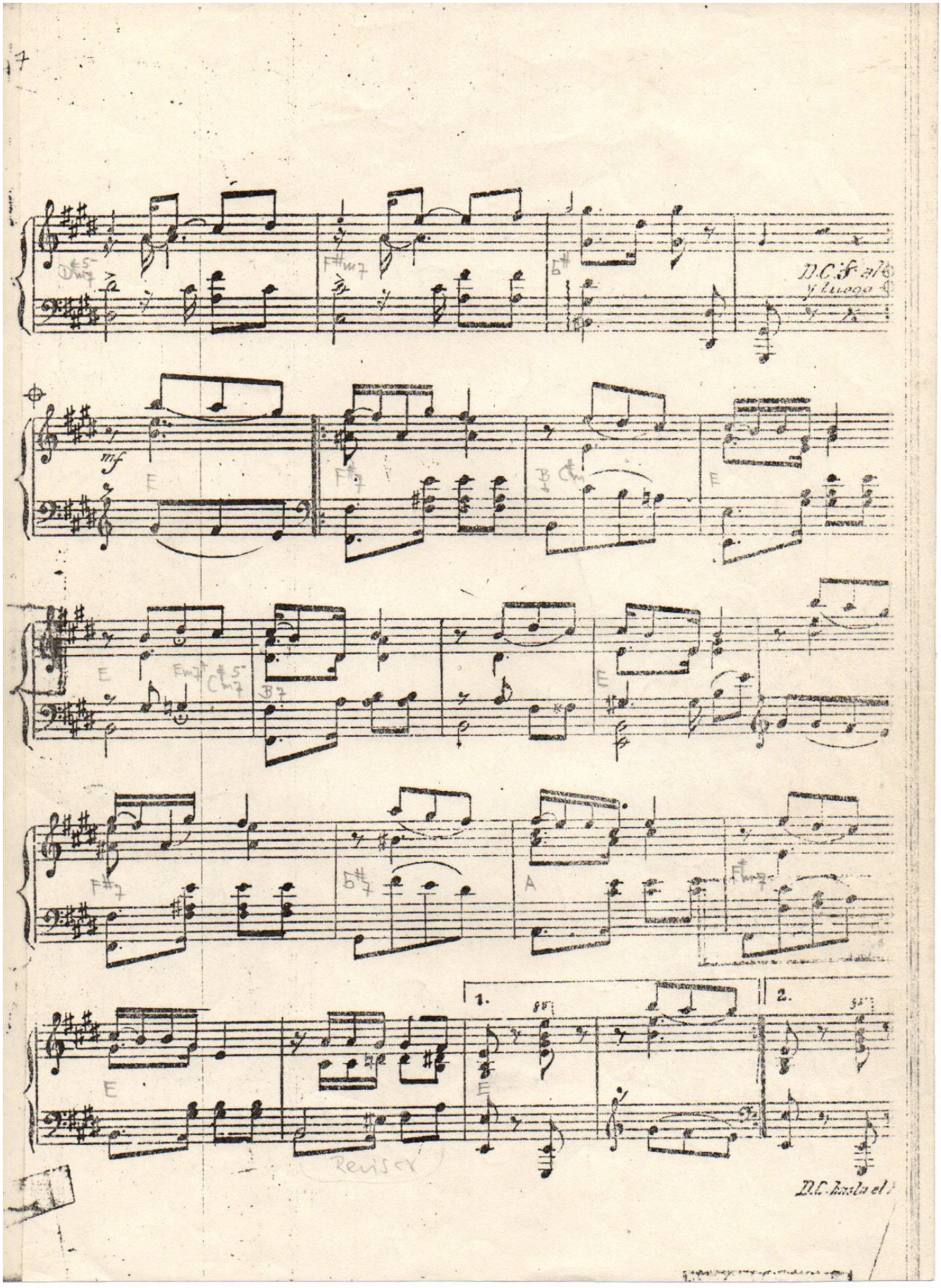
D.C. al
y luego
mf
1.
2.
D.C. hasta el

GACELA

Danza

L. A. CALVO.

Al inteligente y
distinguido amigo
Luis Enrique Osorio.

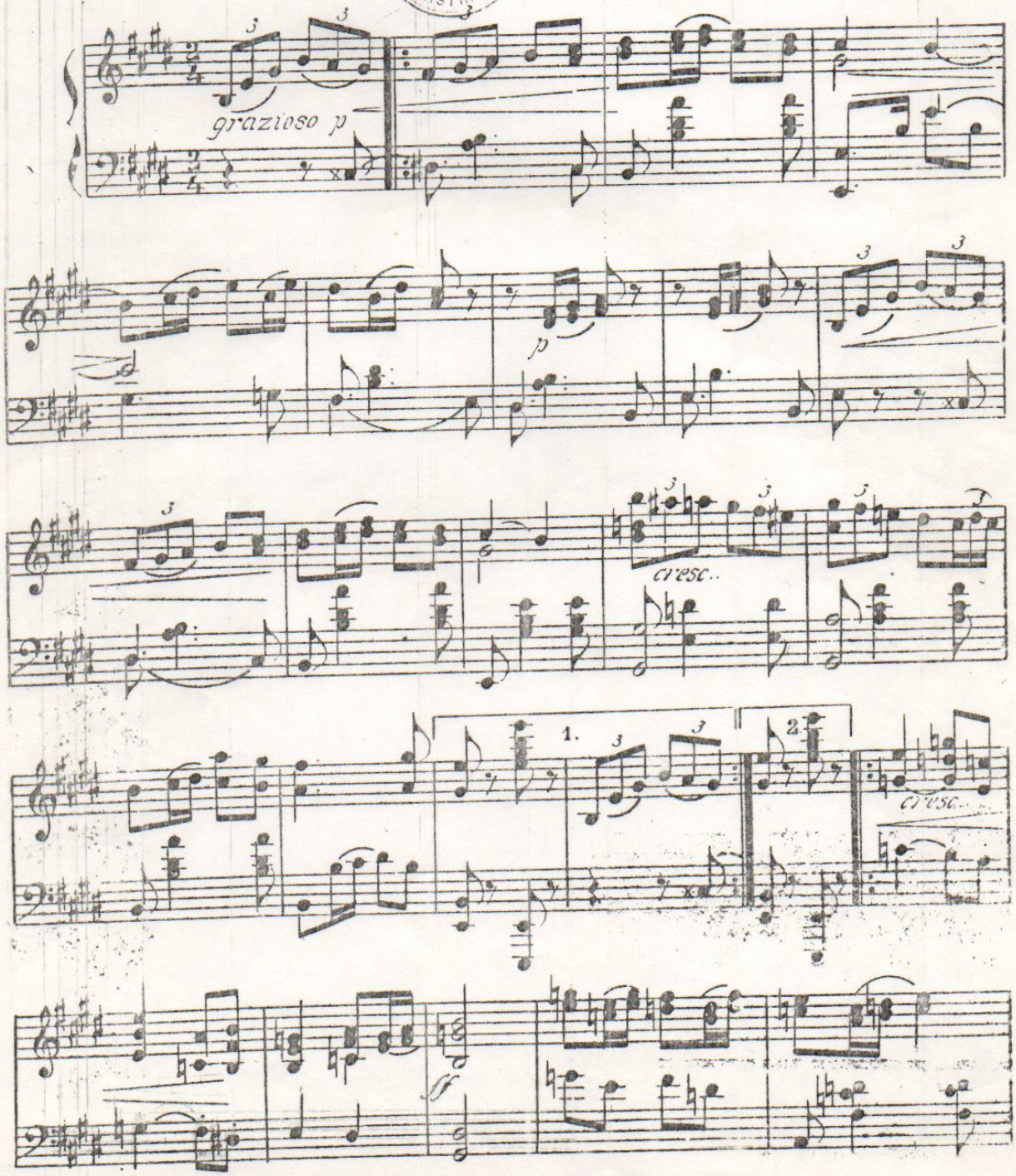

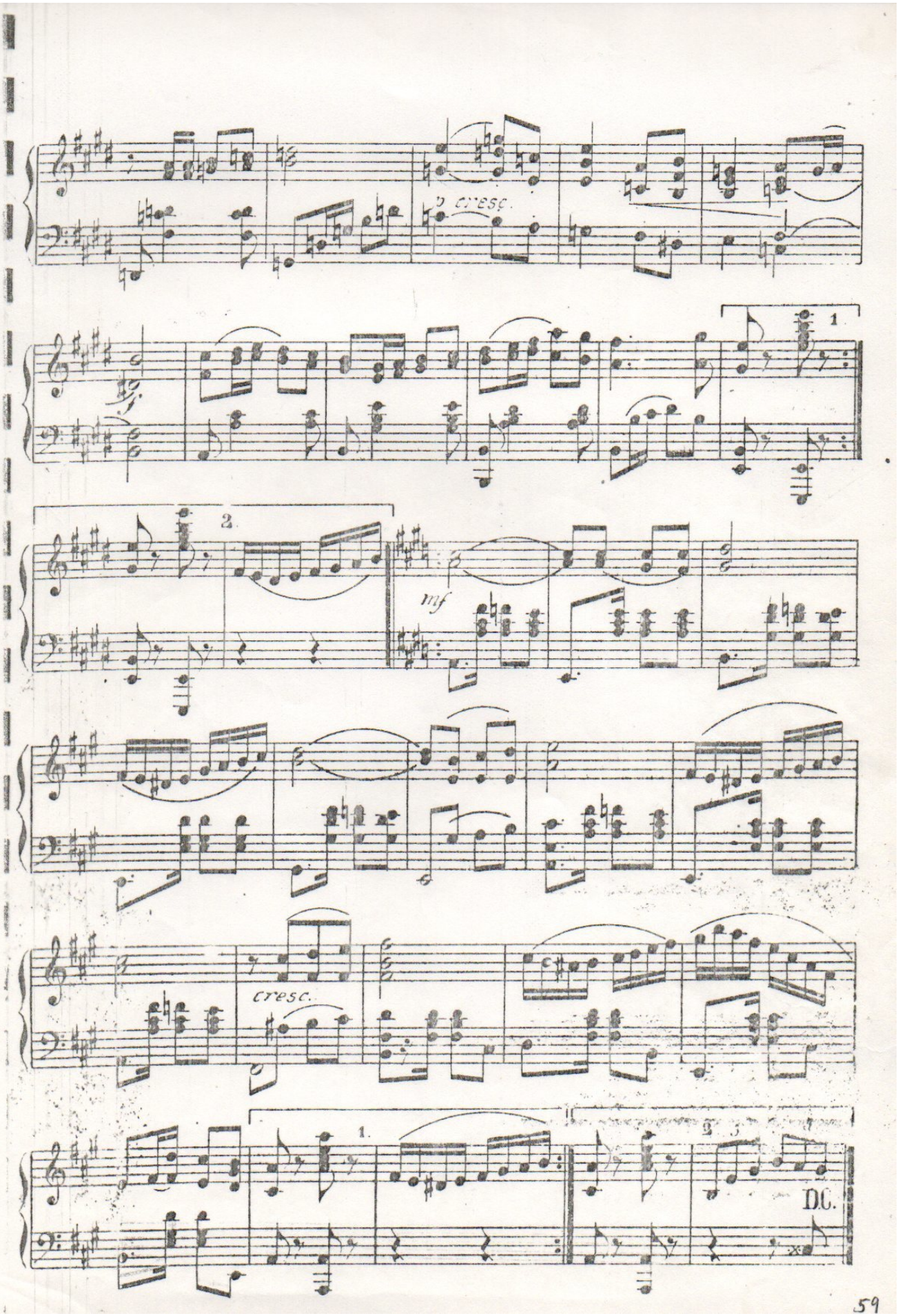
p cresc.
1
2
mf
cresc.
1.
2 3
D.C.

ADIOS A BOGOTA

DANZA PARA PIANO

DEDICADA A LA SOCIEDAD BOGOTANA EN AGRADECIMIENTO
A LAS MUESTRAS DE SIMPATIA AL AUTOR

LUIS A. CALVO

PRECIO: $ 0, 40

G. Navia, Editor - Bogotá

LUIS A. CALVO
REGISTRADA

ADIOS A BOGOTA

Danza.

L. A. Calvo.

Dedicada a la Sociedad bogotana, en agradecimiento a las muestras de simpatía al autor.

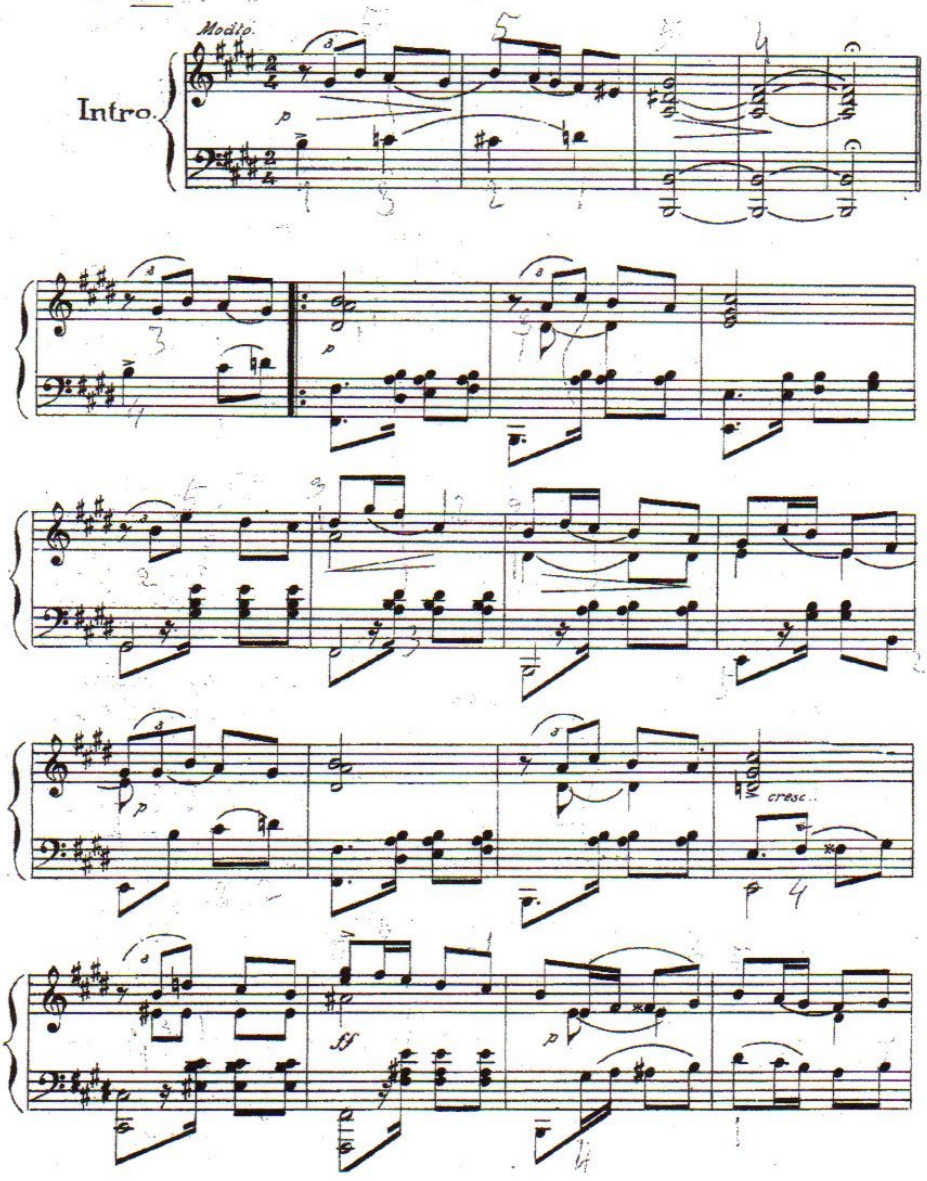

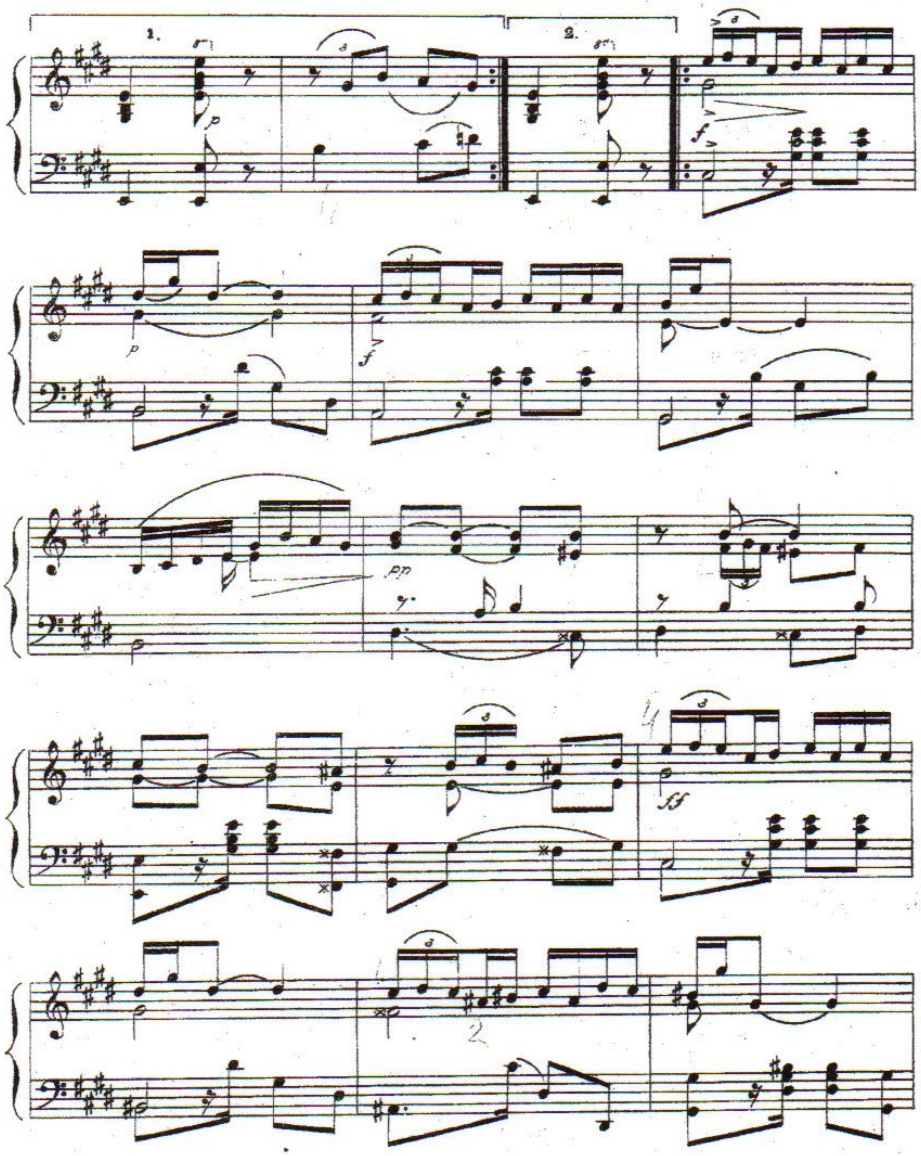
1.
2.
p
f
p
f
pp
ff

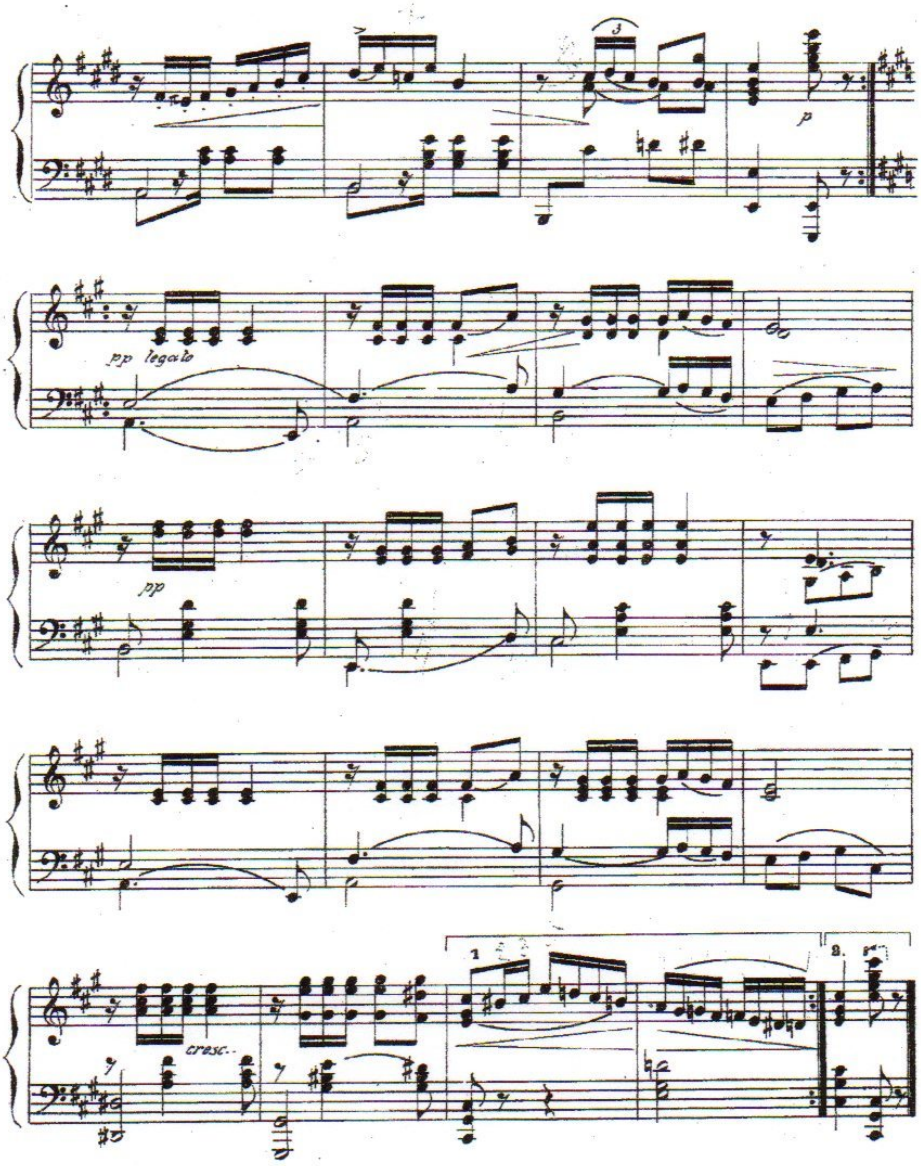
p
pp legato
pp
cresc.
1.
2.

TODAS LAS PRODUCCIONES MUSICALES DE CALVO

SAN SIDO INSCRITAS CONFORME A LAS LEYES Y REGISTRADA LA PROPIEDAD

Por arreglo especial con la UNION MUSICAL
esta Orquesta ha adquirido el derecho de estreno de las nuevas composiciones del maestro
LUIS A. CALVO

Las demás orquestas que deseen incluir estas obras en su repertorio, deberán entenderse con el suscrito apoderado legal de CALVO.

JOSE CAYCEDO S.
Calle 13, Nº 214.

OBRAS PUBLICADAS DEL MISMO AUTOR

Valses "ANHELOS"
MAZURKA 4ª
Gavota "ANITA"
Danza "MALVA LOCA"
INTERMEZZO N. 1
Intermezzo "LEJANO AZUL"
Danza "CARMIÑA"

"ADIOS A BOGOTA"

De venta en el almacén de música de E. Conti y Cía., Calle 12, Nº 200, a donde pueden dirigirse los pedidos de fuera, enviando su valor.

MUY PRONTO APARECERA

"MANIZALES"

la primera danza que el inspirado CALVO ha producido en el lugar de su retiro, y que dedicará a la sociedad Manizaleña.

SEGUIRAN PUBLICANDOSE

todas las nuevas producciones del maestro CALVO

DANZAS
GAVOTAS
CANCIONES

MAZURKAS
VALSES
INTERMEZZI etc.

en la Casa Editorial G. Navia - Bogotá

Escuela Tipográfica Salesiana - Bogotá

NOEL

L.A.C ALVO.

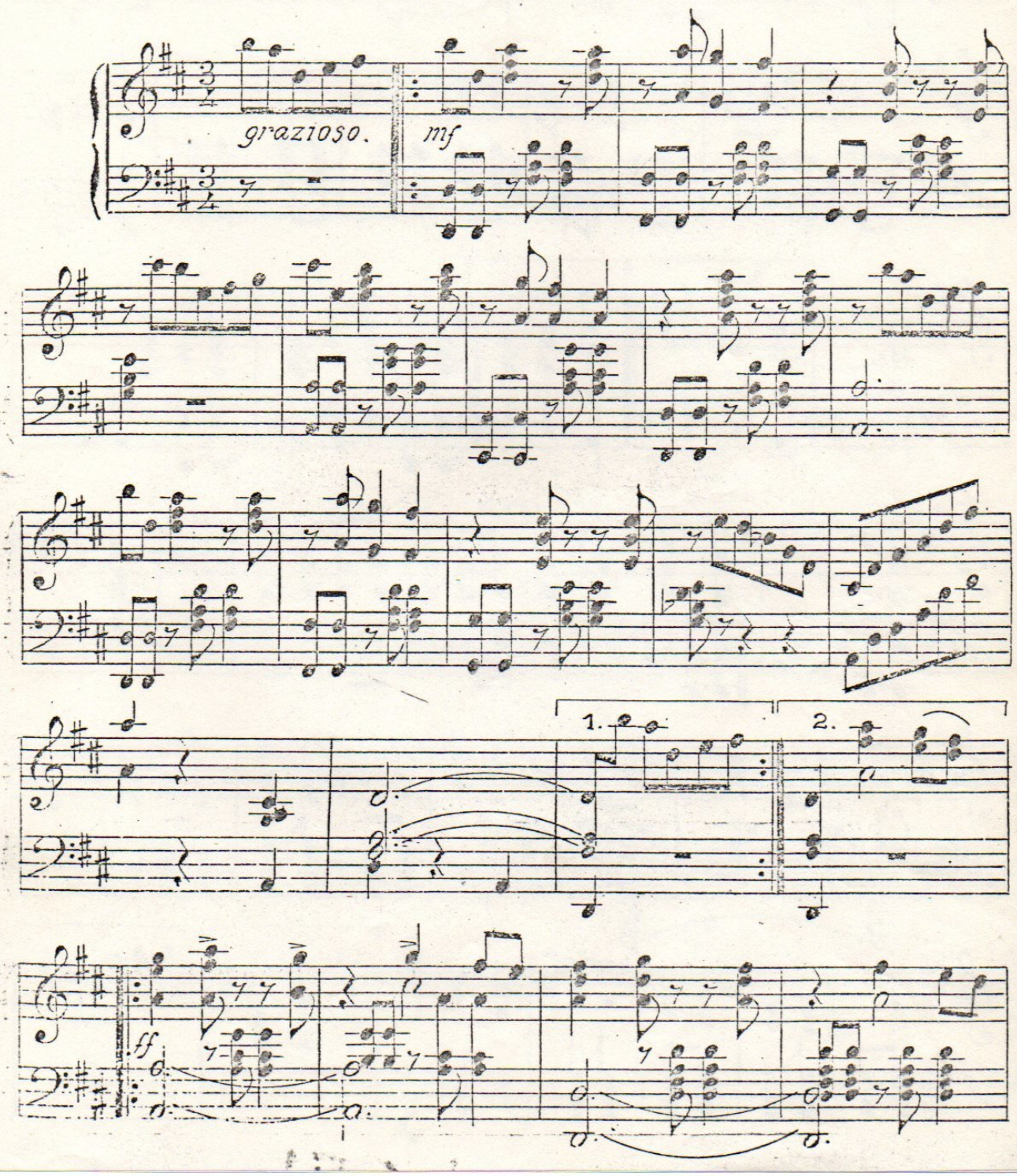

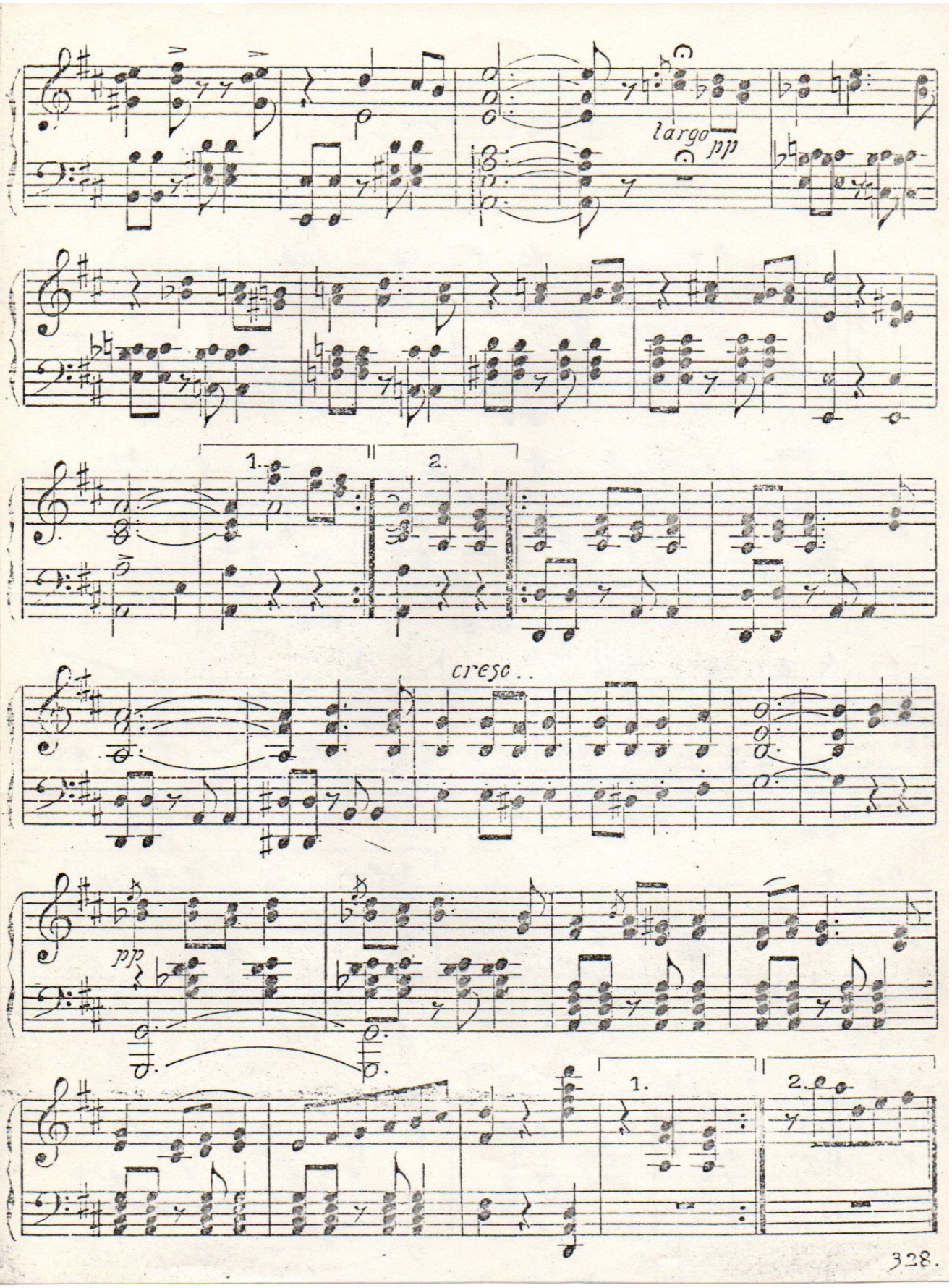
largo
pp
1.
2.
cresc..
pp
1.
2.

Intermezzo No. 1º

POR

LUIS A. CALVO

PARA PIANO

Maestro LUIS A. CALVO

HUMBERTO CORREAL R.
Representante del maestro
LUIS A. CALVO
Bogotá

Edición controlada por
HUMBERTO CORREAL R.
Representante artístico del Maestro
LUIS A. CALVO

Propiedad registrada conforme a las leyes de Colombia

INTERMEZZO Nº 1

L. A. Calvo.

Moderato.

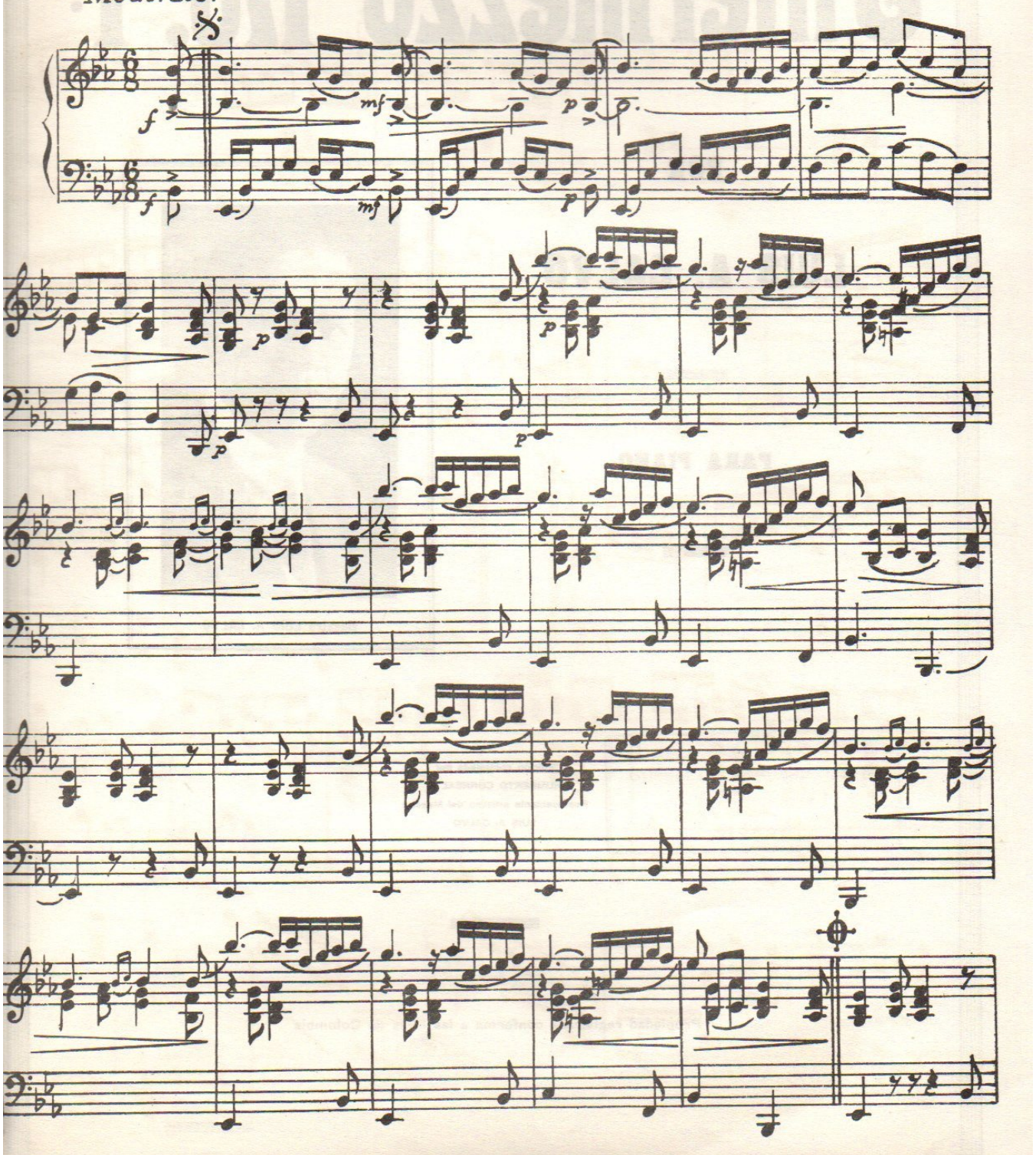

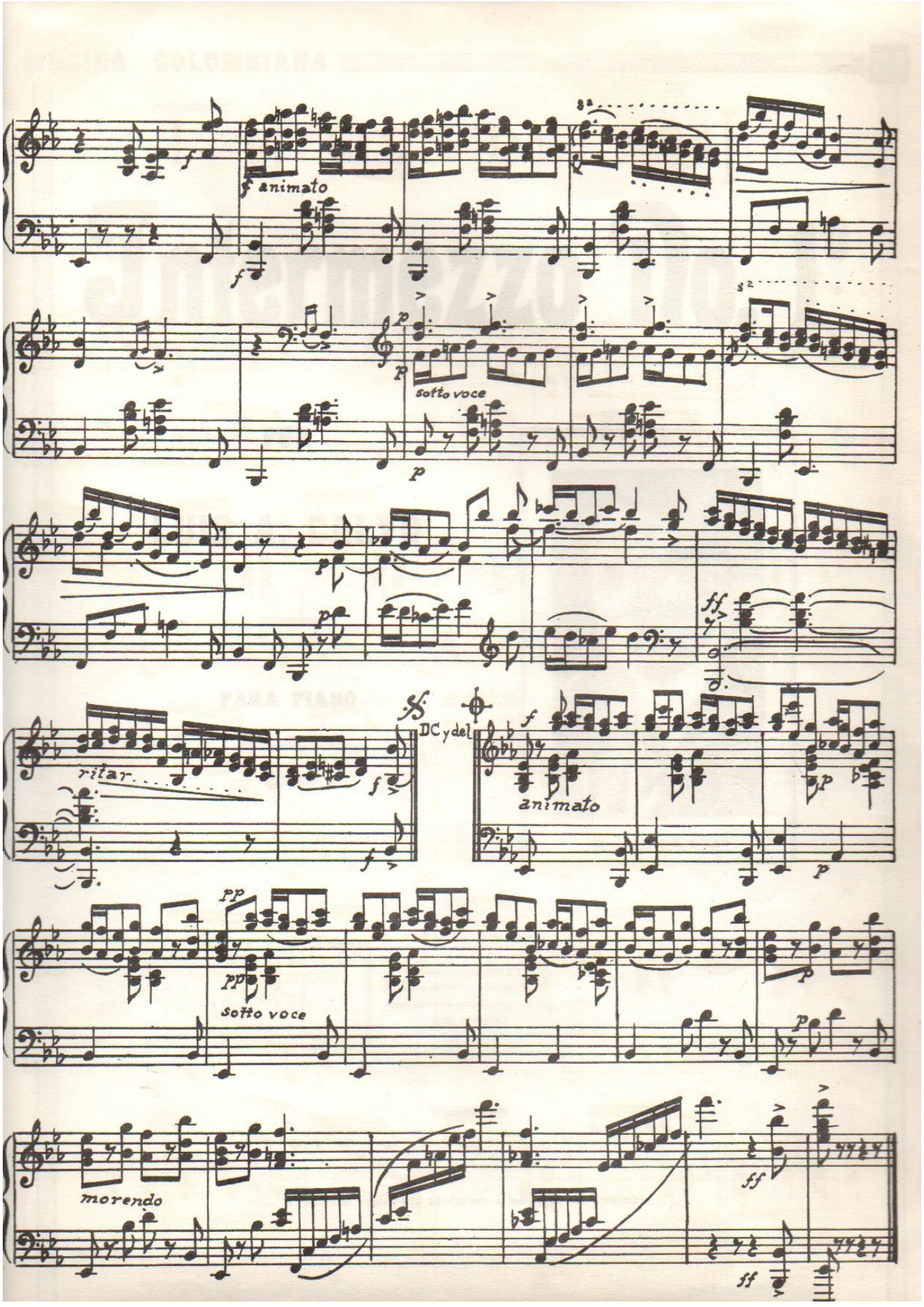
f animato
sotto voce
ritar.
D.C. y del
animato
sotto voce
morendo

LEJANO AZUL

2º INTERMEZZO.

L.A. CALVO.

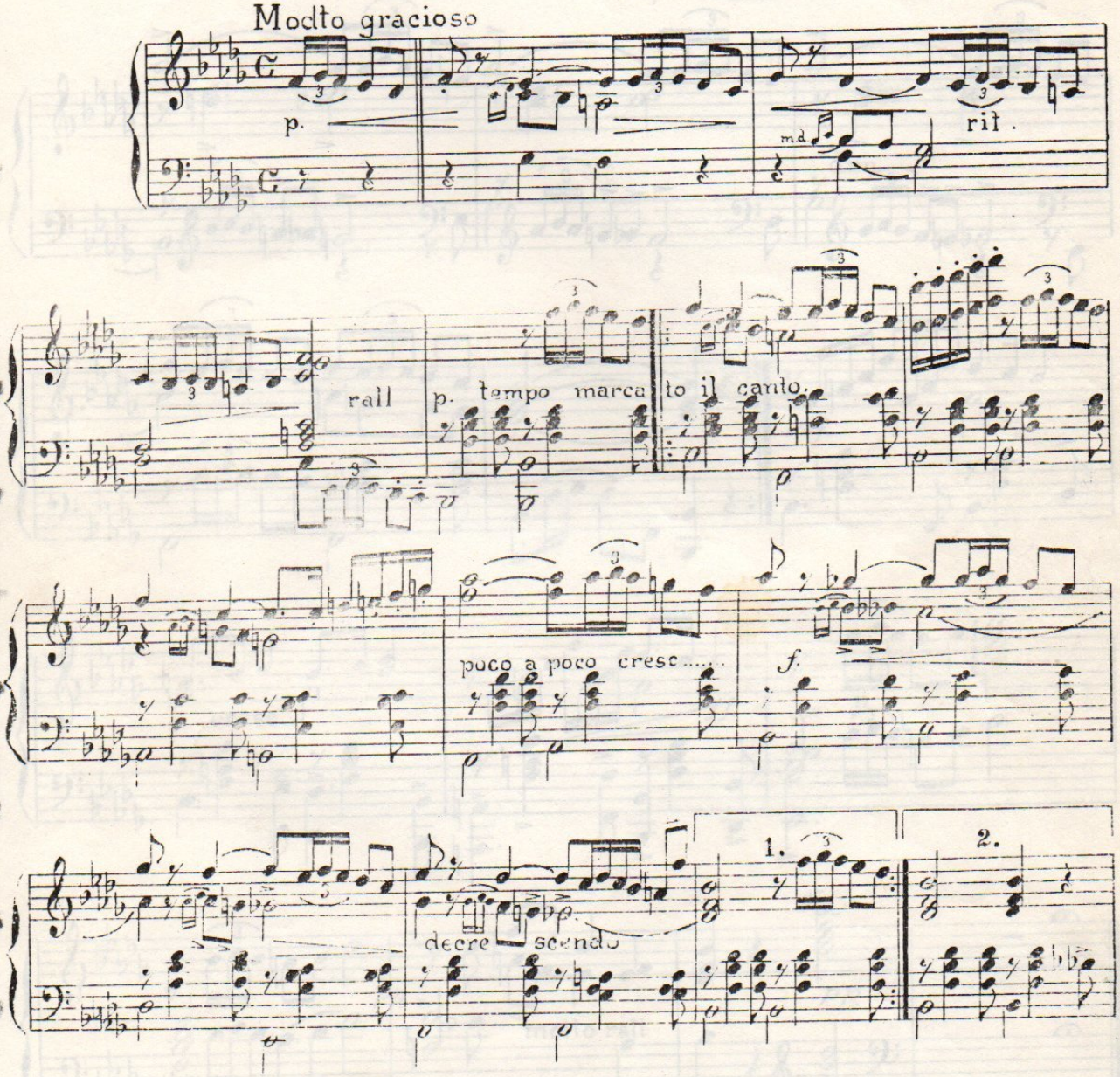

CENTRO COLOMBIANO DE
DOCUMENTACION MUSICAL
COLCULTURA

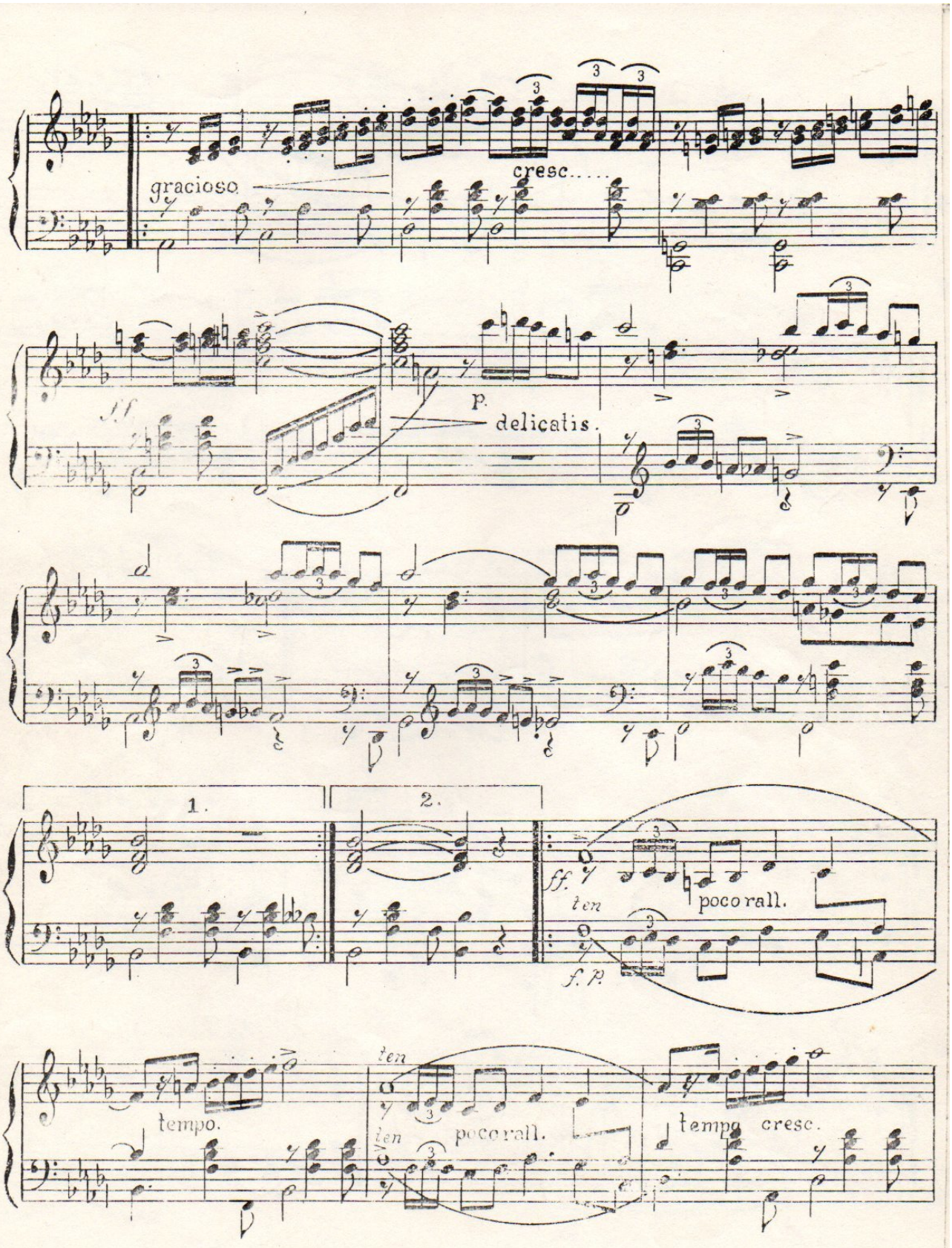
gracioso
cresc.....
p.
delicatis.
1.
2.
ff.
ten
poco rall.
f. p.
tempo.
ten
poco rall.
tempo cresc.

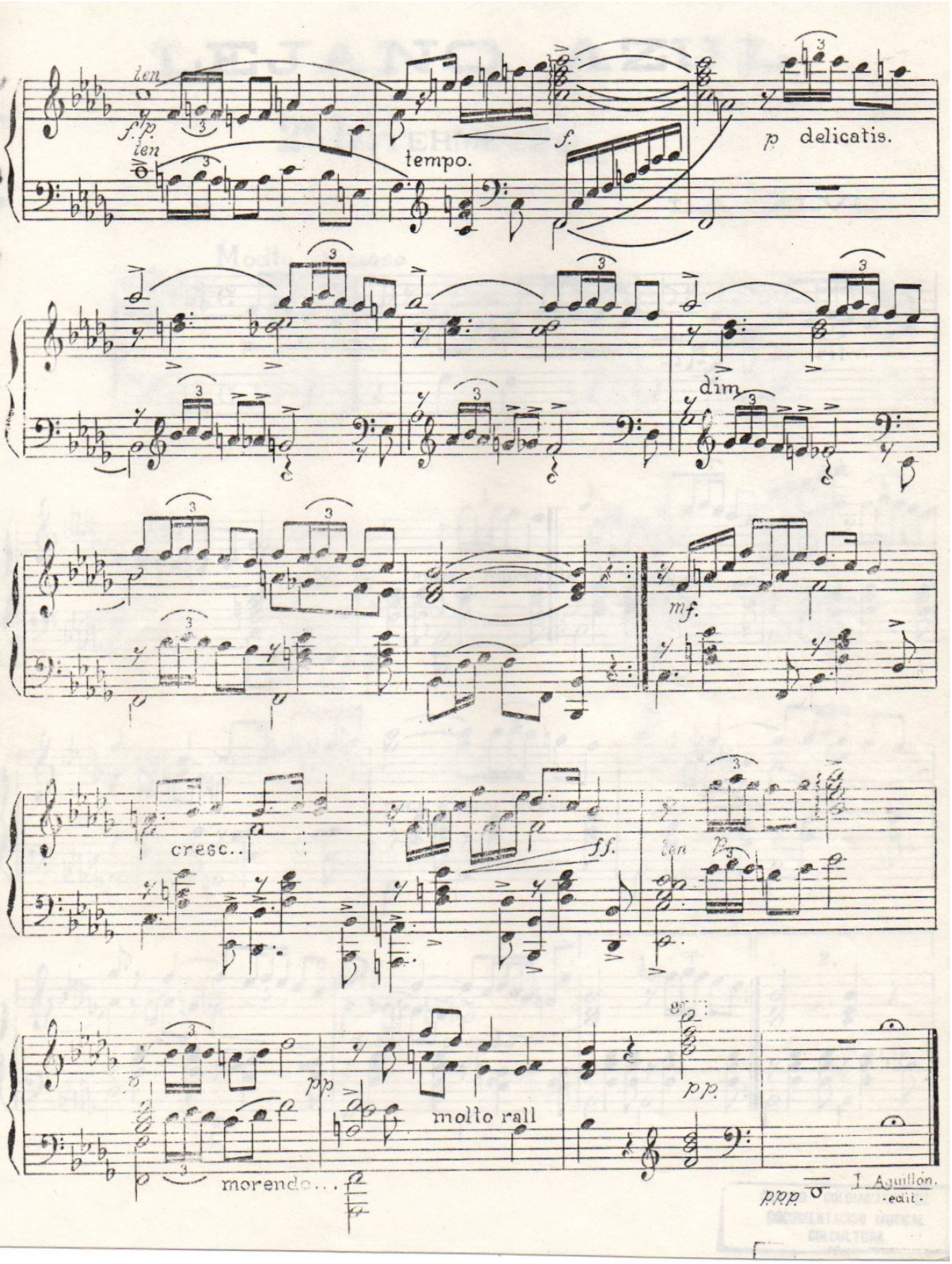
ten
f. p
ten
tempo.
f.
p delicatis.
dim
mf.
cresc..
ff.
ten
p
pp
molto rall
pp.
morendo...
ppp
I. Aguilón.
-edit-

INTERMEZZO Nº 3

L.A. CALVO.

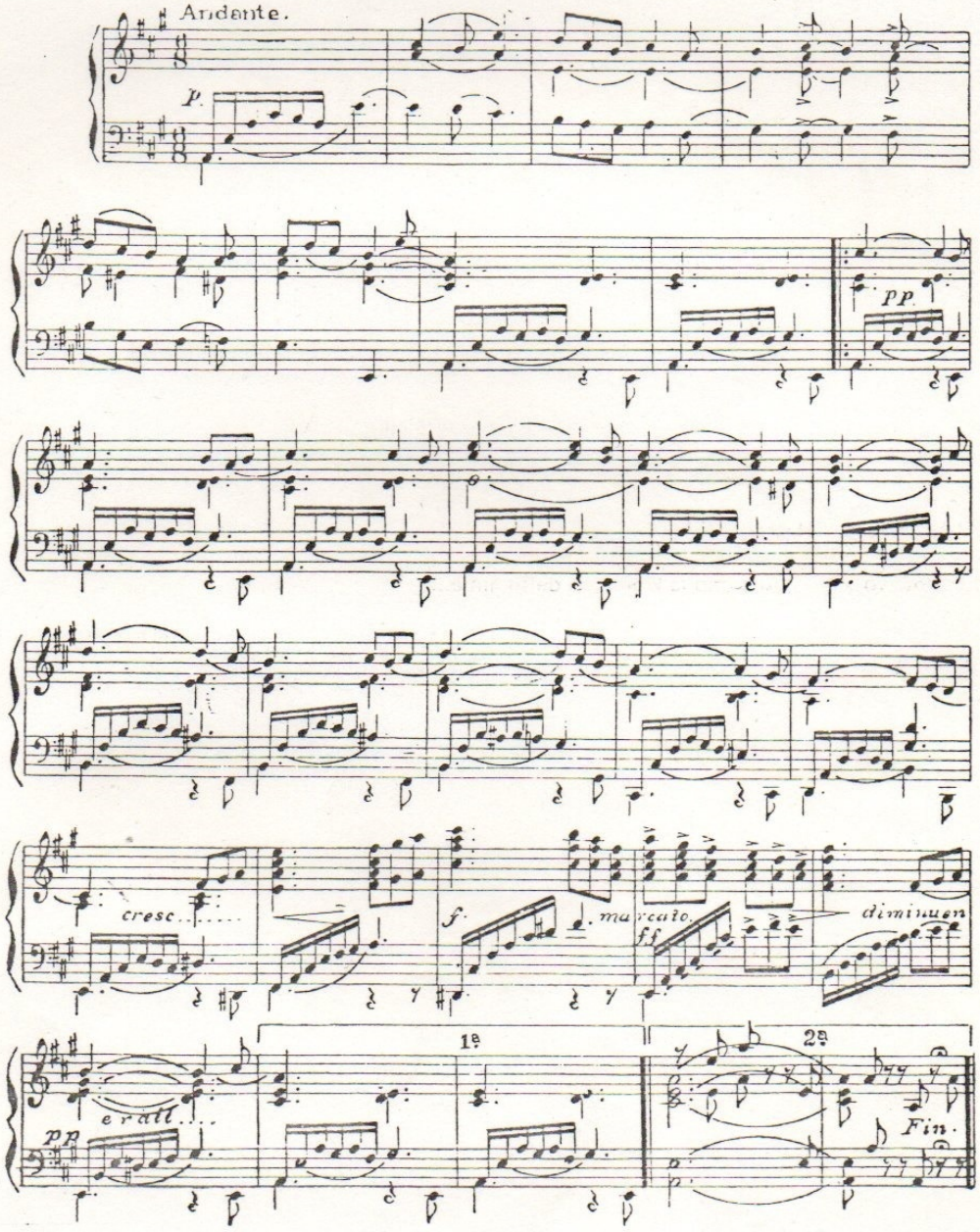

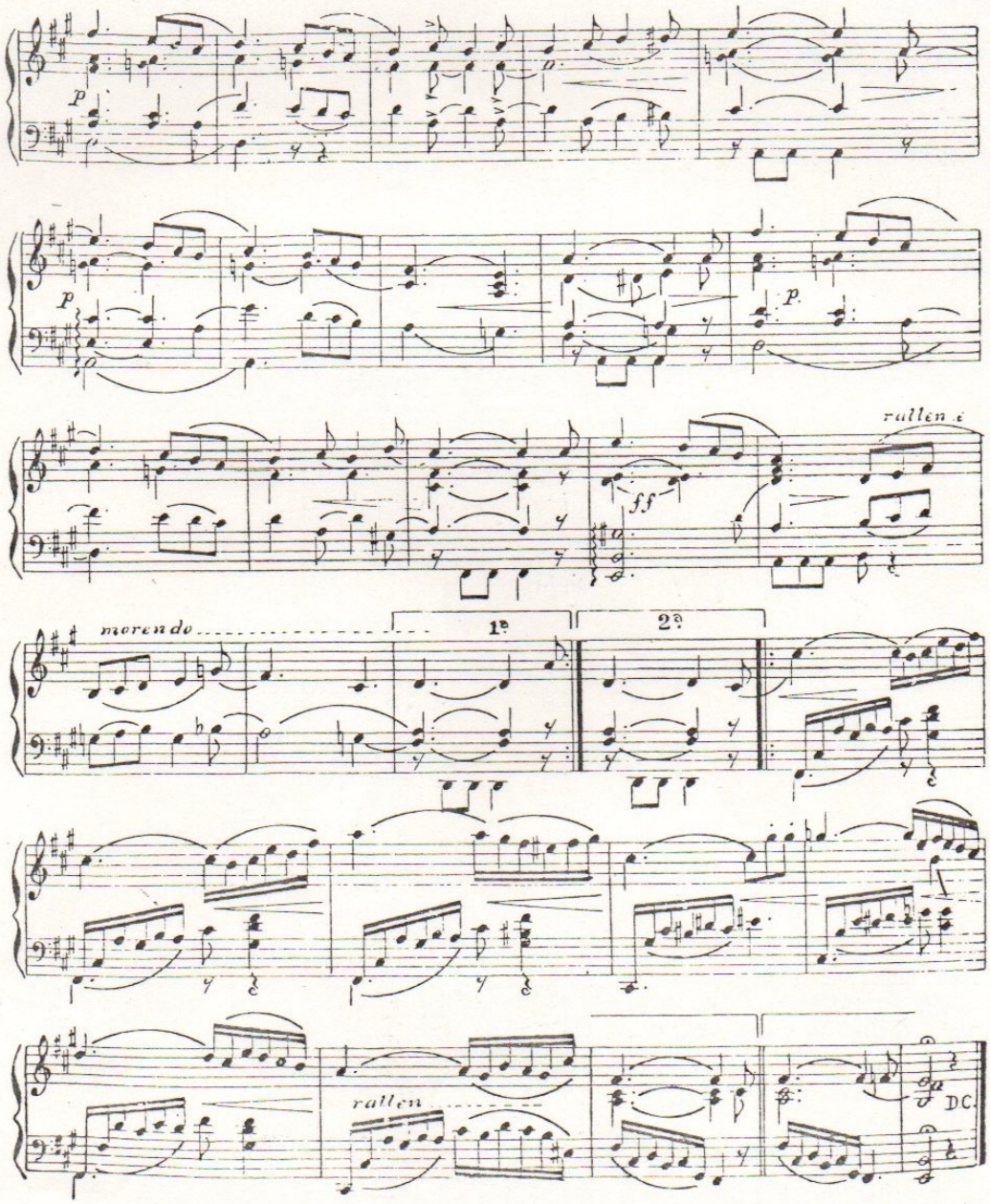
p
p
p
rallen.
ff
morendo
1a
2a
rallen.
DC.

INTERMEZZO

Nº 4

L. A. CALVO.

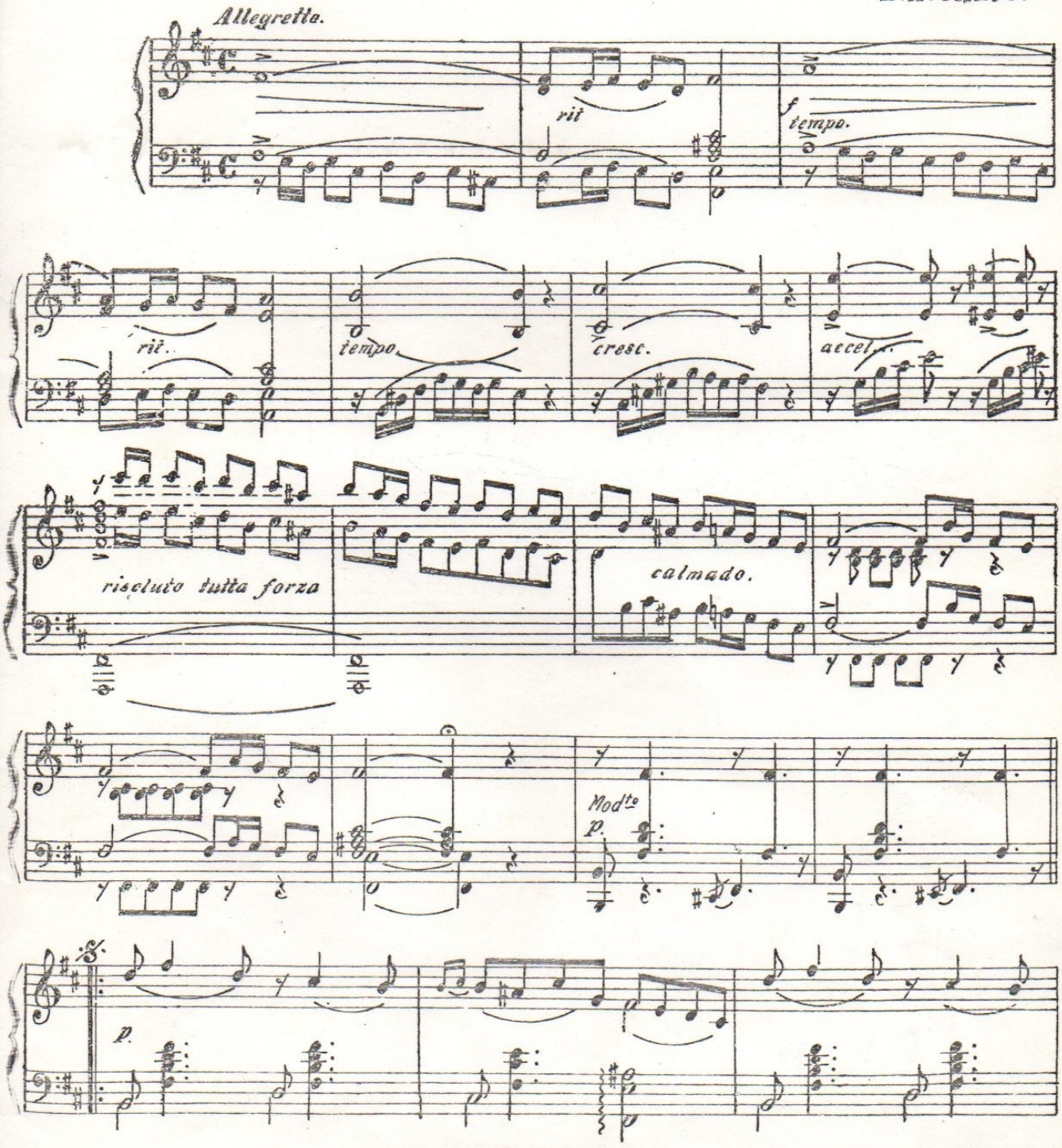

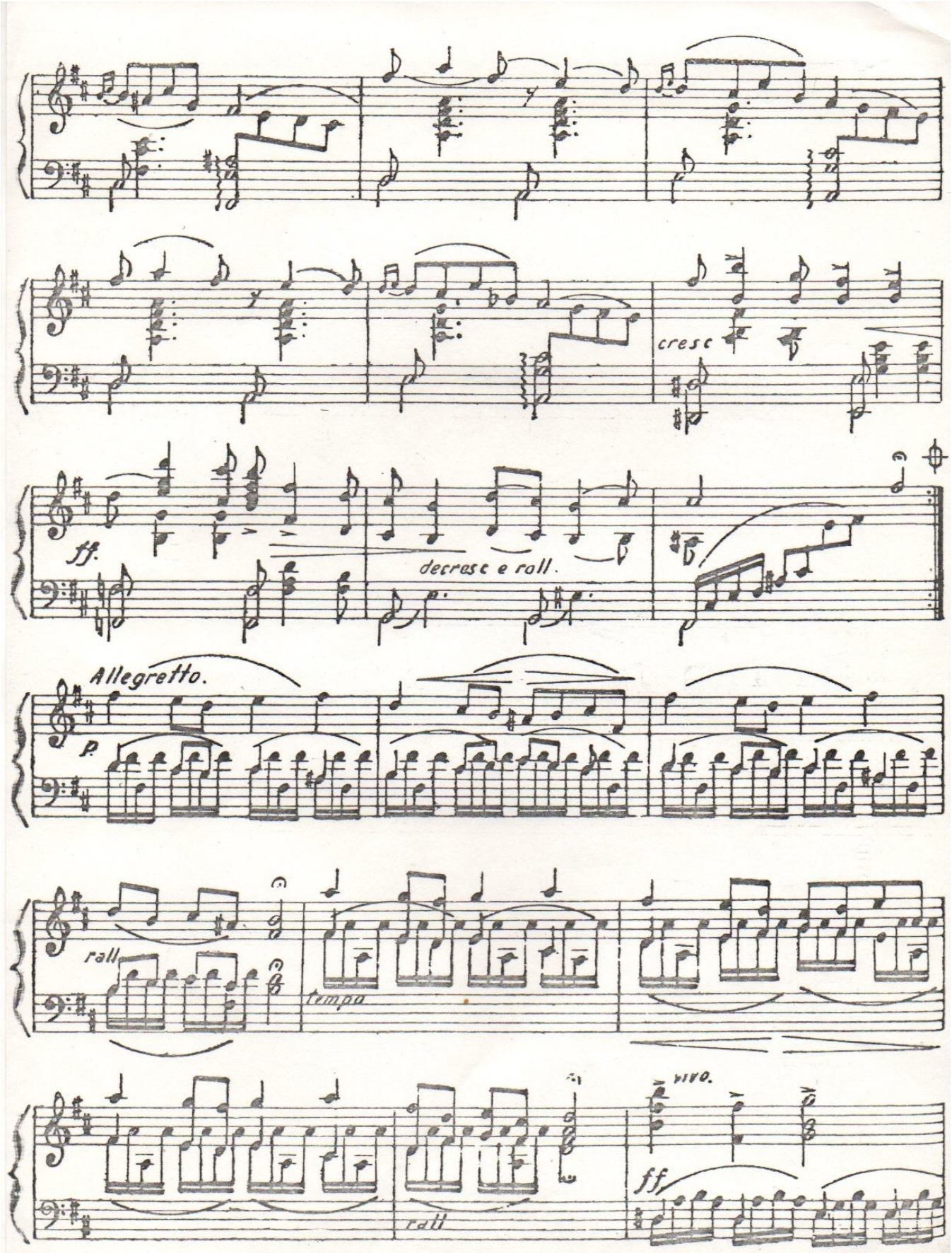
cresc
ff.
decresc e roll.
Allegretto.
p.
rall
tempo
rall
vivo.
ff

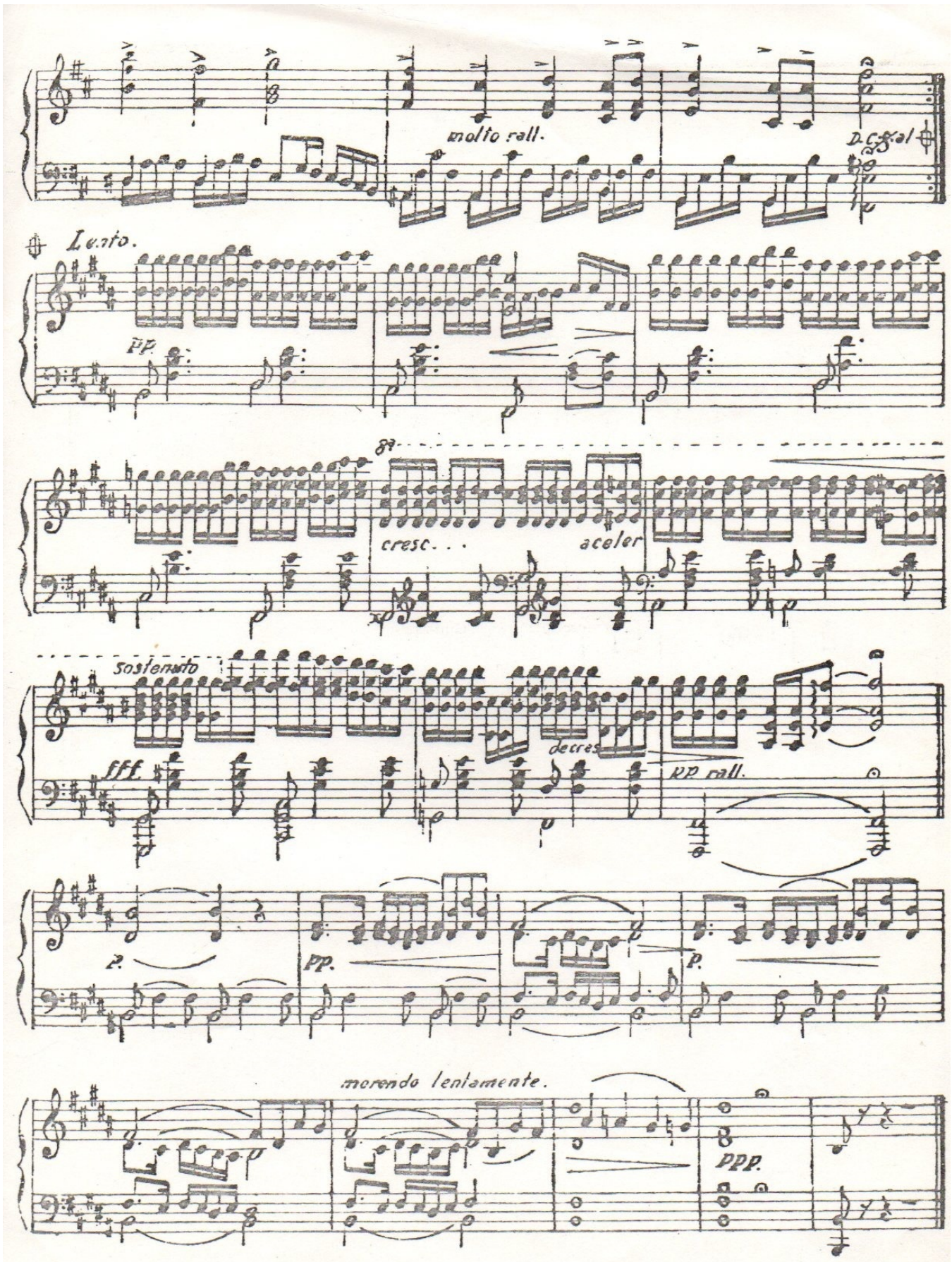
molto rall.
D.C. al
Lento.
pp.
cresc. . .
aceler
sostenuto
fff
decres.
pp rall.
p.
pp.
p.
morendo lentamente.
ppp.

Siguiendo tus Pasos

Valor: $ 5.00

---- Valse ----

Luis A. Calvo

PRECIO:

$ 0.50

HUMBERTO CORREAL R.
Representante del maestro
LUIS A. CALVO
Bogotá

SIGUIENDO TUS PASOS.

VALSE

L.A.CALVO.

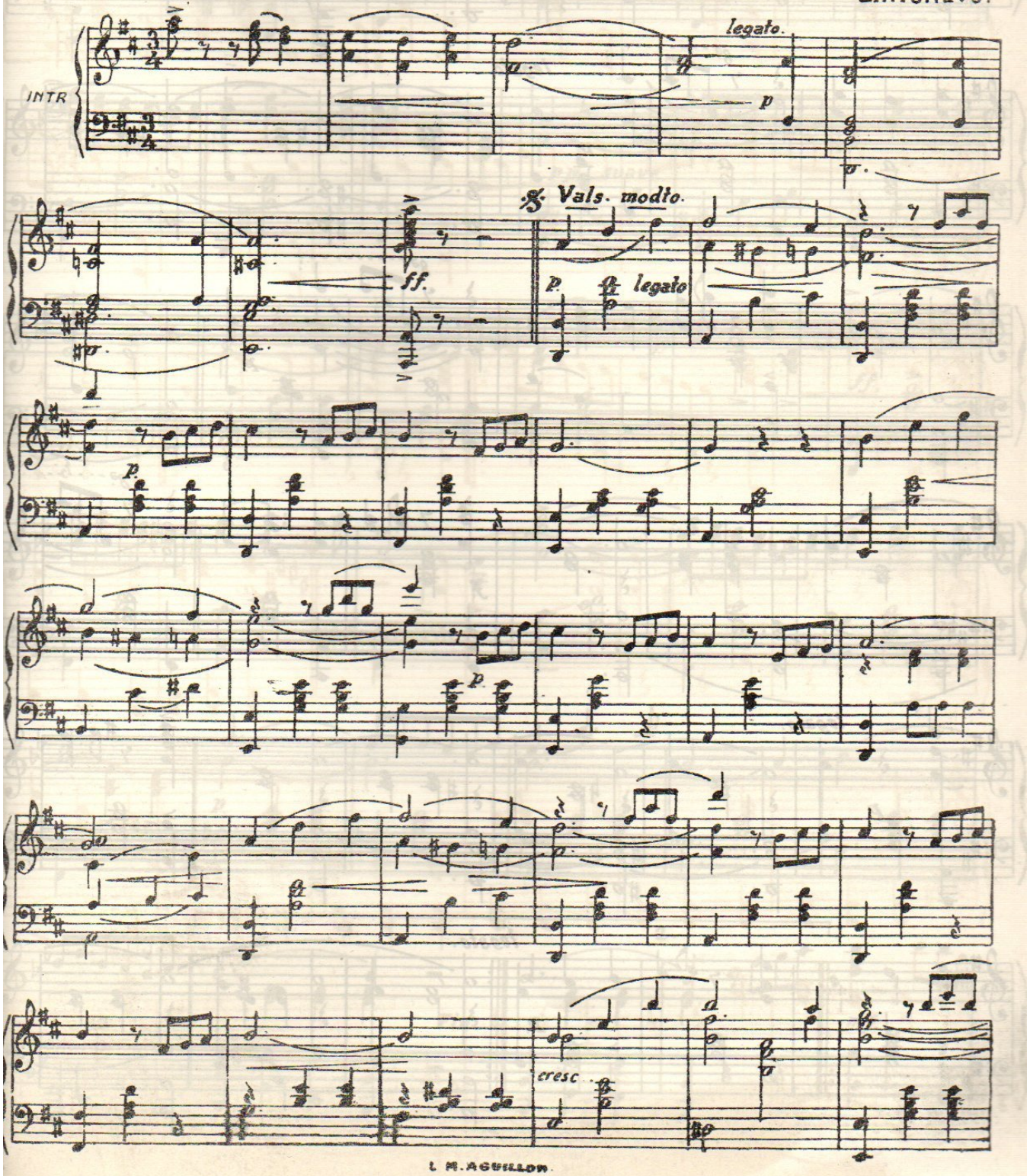

L. M. AGUILLON.

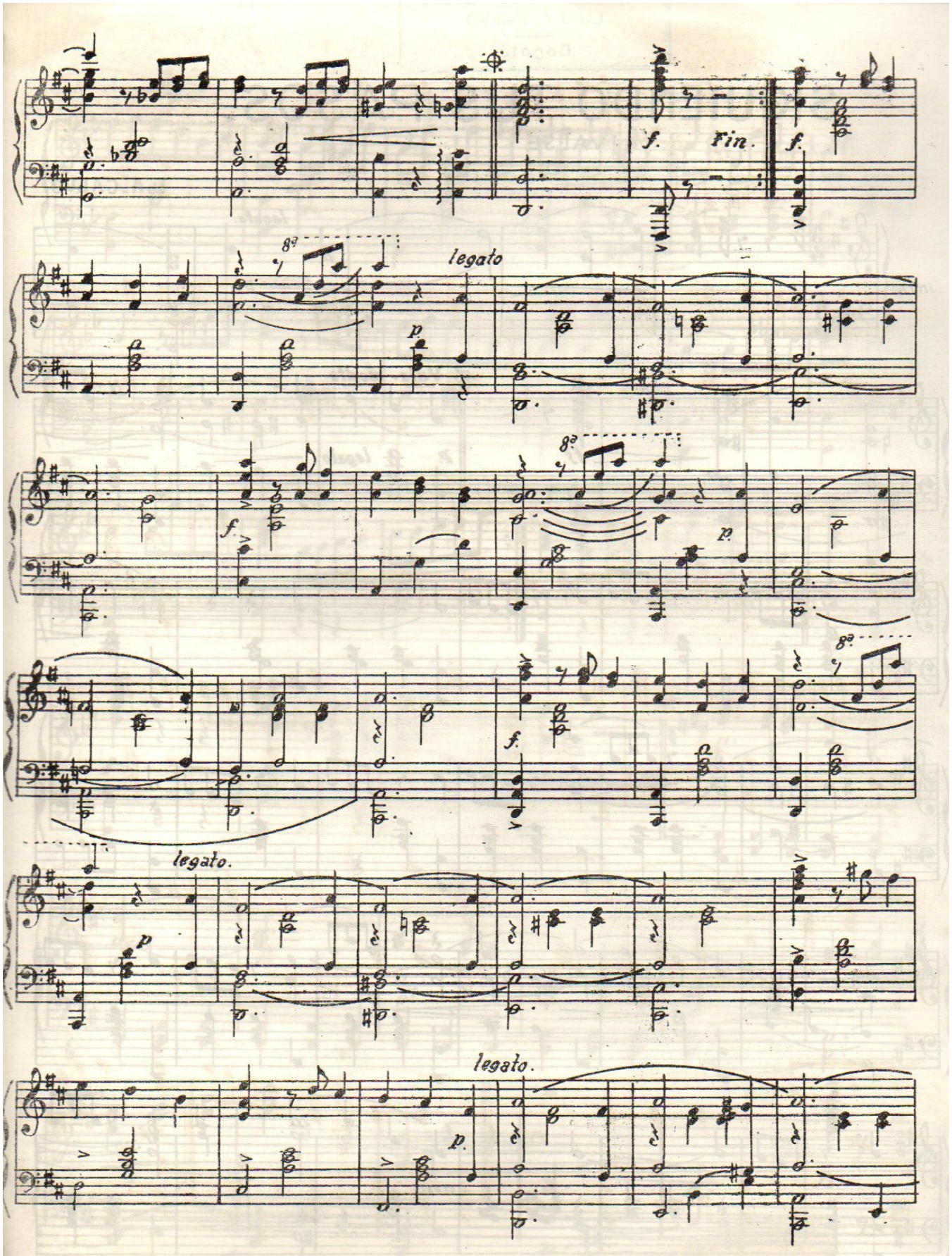
f.
Fin.
f.
8va
legato
p
f.
8va
p
8va
f.
legato.
p
legato.
p.

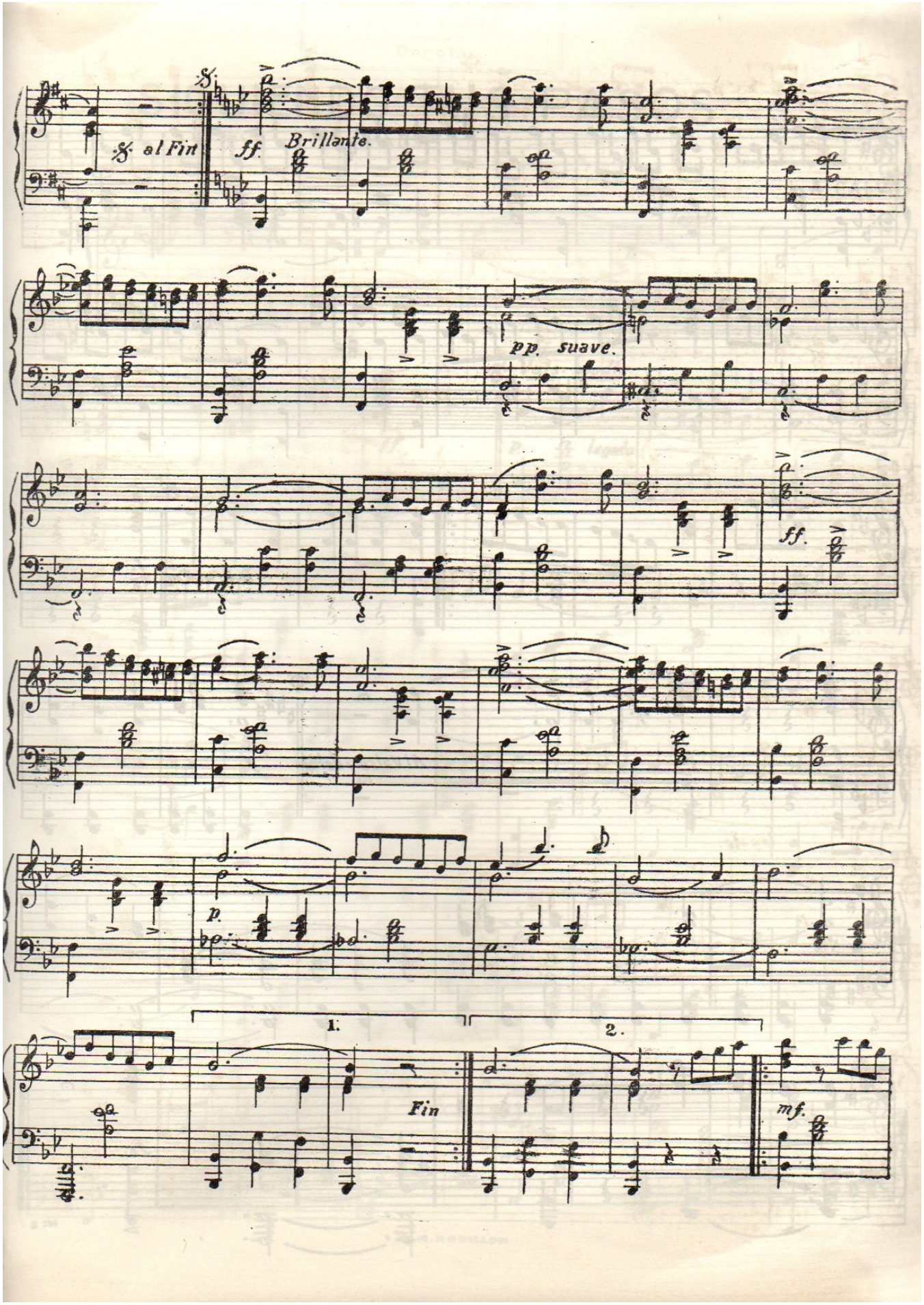
𝄋 al Fin
𝄋
ff. Brillante.
pp. suave.
ff.
p.
1.
2.
Fin
mf.

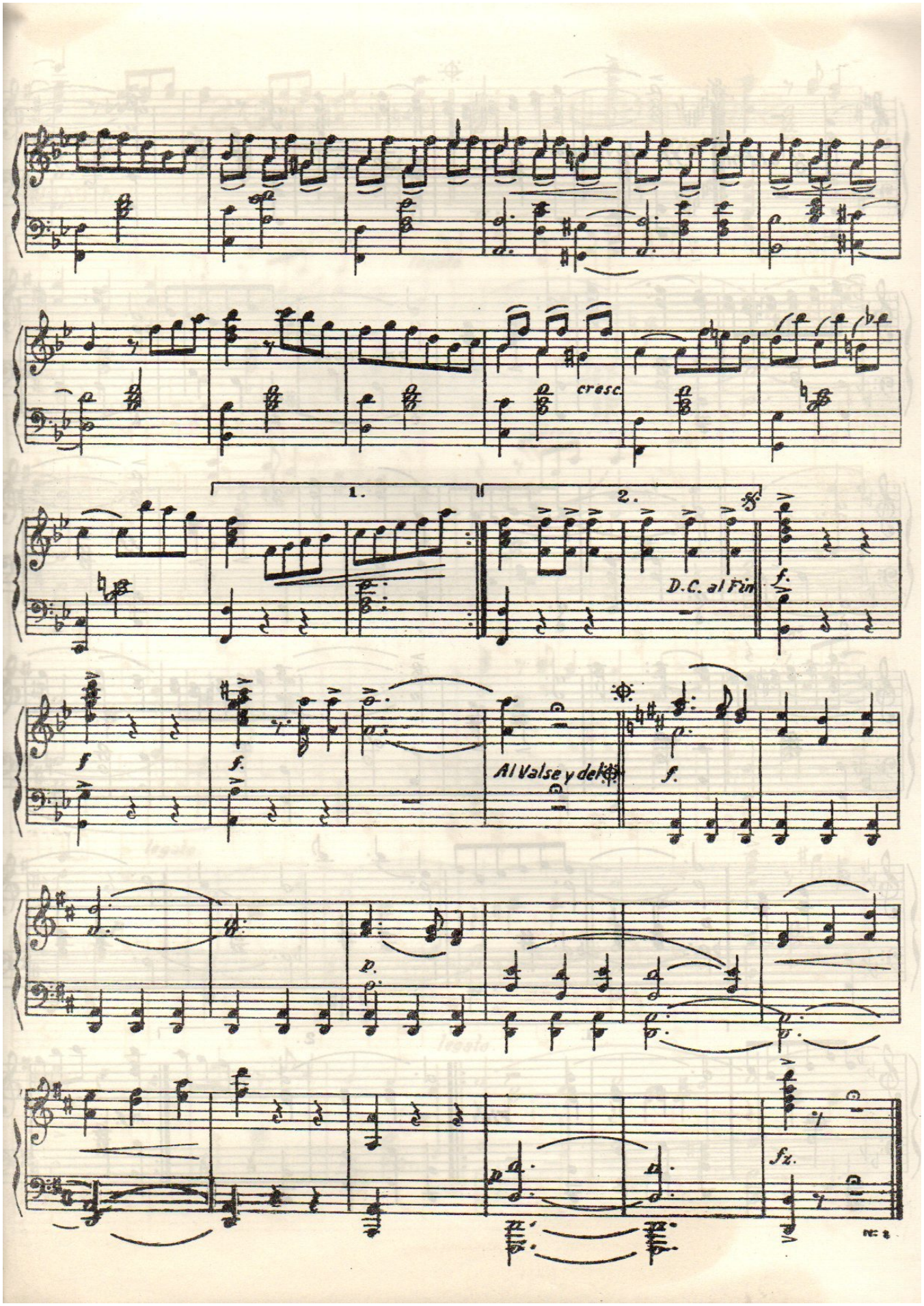
cresc.
1.
2.
D.C. al Fin
Al Valse y del
fz.

Todas las producciones del Maestro

LUIS A. CALVO

han sido inscritas conforme a las Leyes de la República y registrada la propiedad.

Para todo lo relacionado con la música del Maestro Calvo entenderse con su apoderado legal Helio Cavanzo.
Bogotá, Calle 2a., No 10-49 - Teléfono: 23-00.

La música del Maestro Calvo está para la venta en los Almacenes Conti.

Para pedidos o despachos fuera de Bogotá:
Dirigirse a HELIO CAVANZO

Seguirán publicándose todas las nuevas y bellísimas producciones del Maestro LUIS A. CALVO.

SECRETOS

VALSE

Luis A. Calvo

PRECIO: $ 0.50

$ 5.00

Tip. Velásquez - Tel. 45-72

HUMBERTO CORREAL R.
Representante del maestro
LUIS A. CALVO
Bogotá

SECRETOS

Valse.

L. A. Calvo.

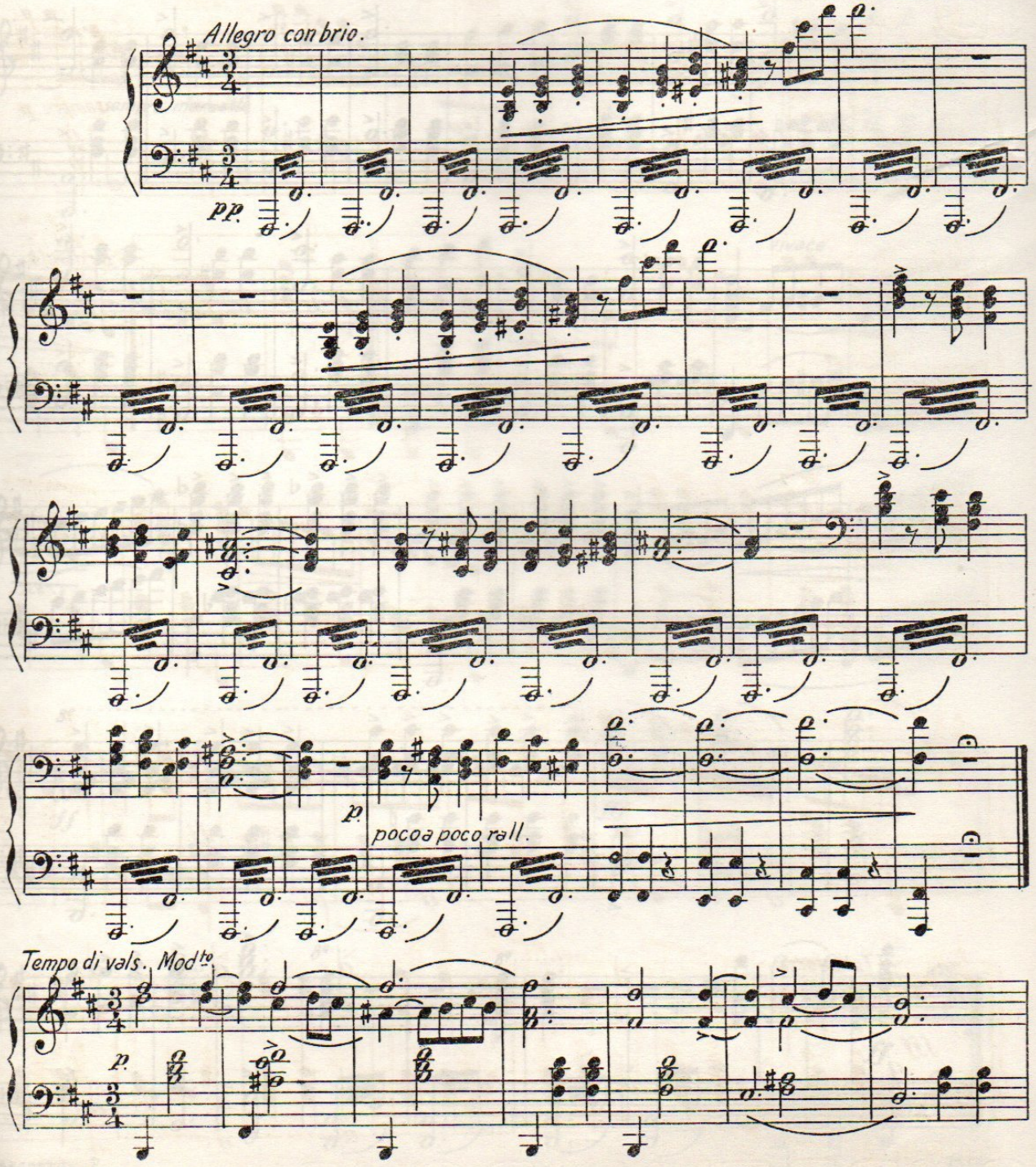

L. M. AGUILLON -

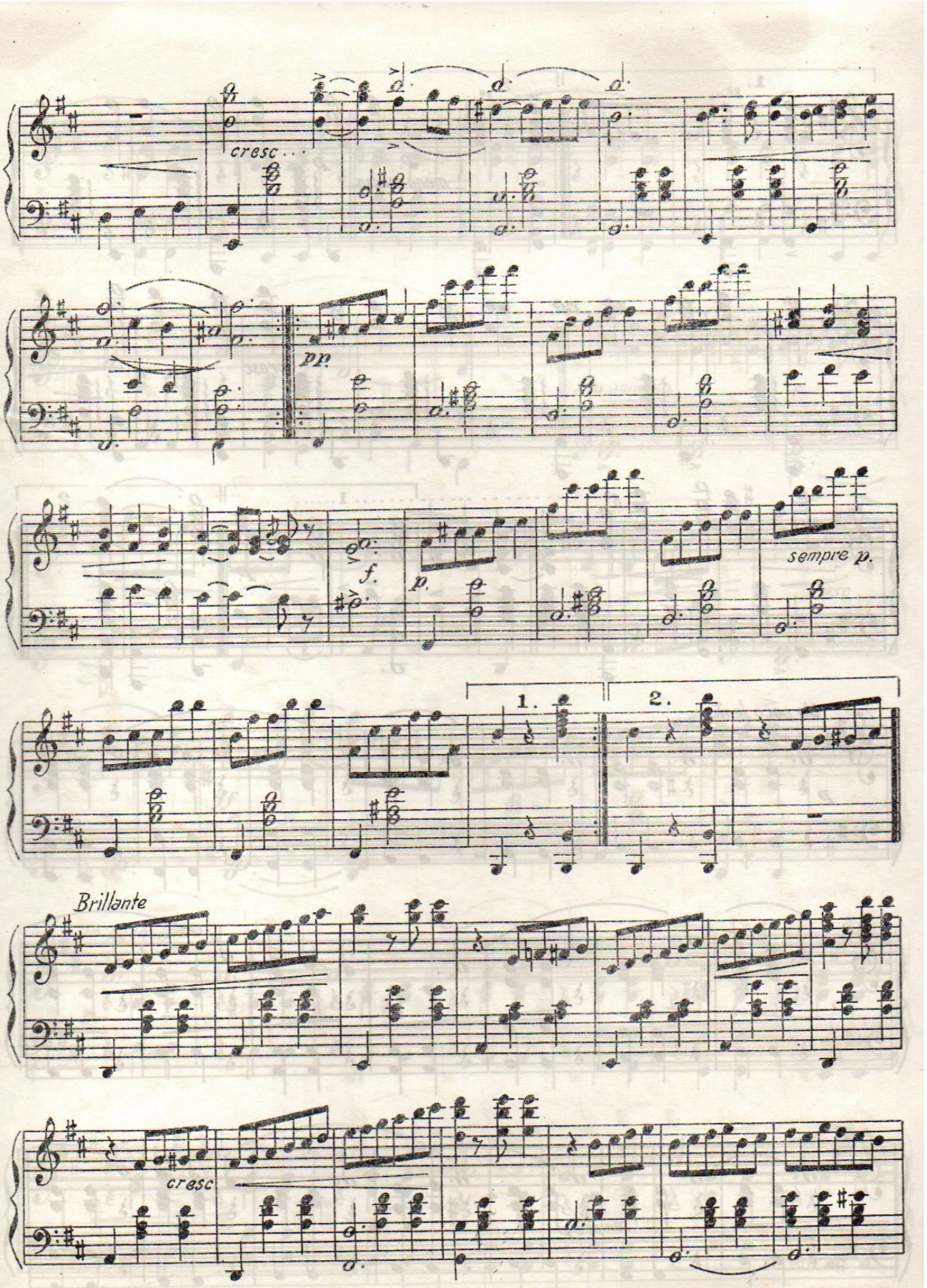
cresc...
pp.
f.
p.
sempre p.
1.
2.
Brillante
cresc

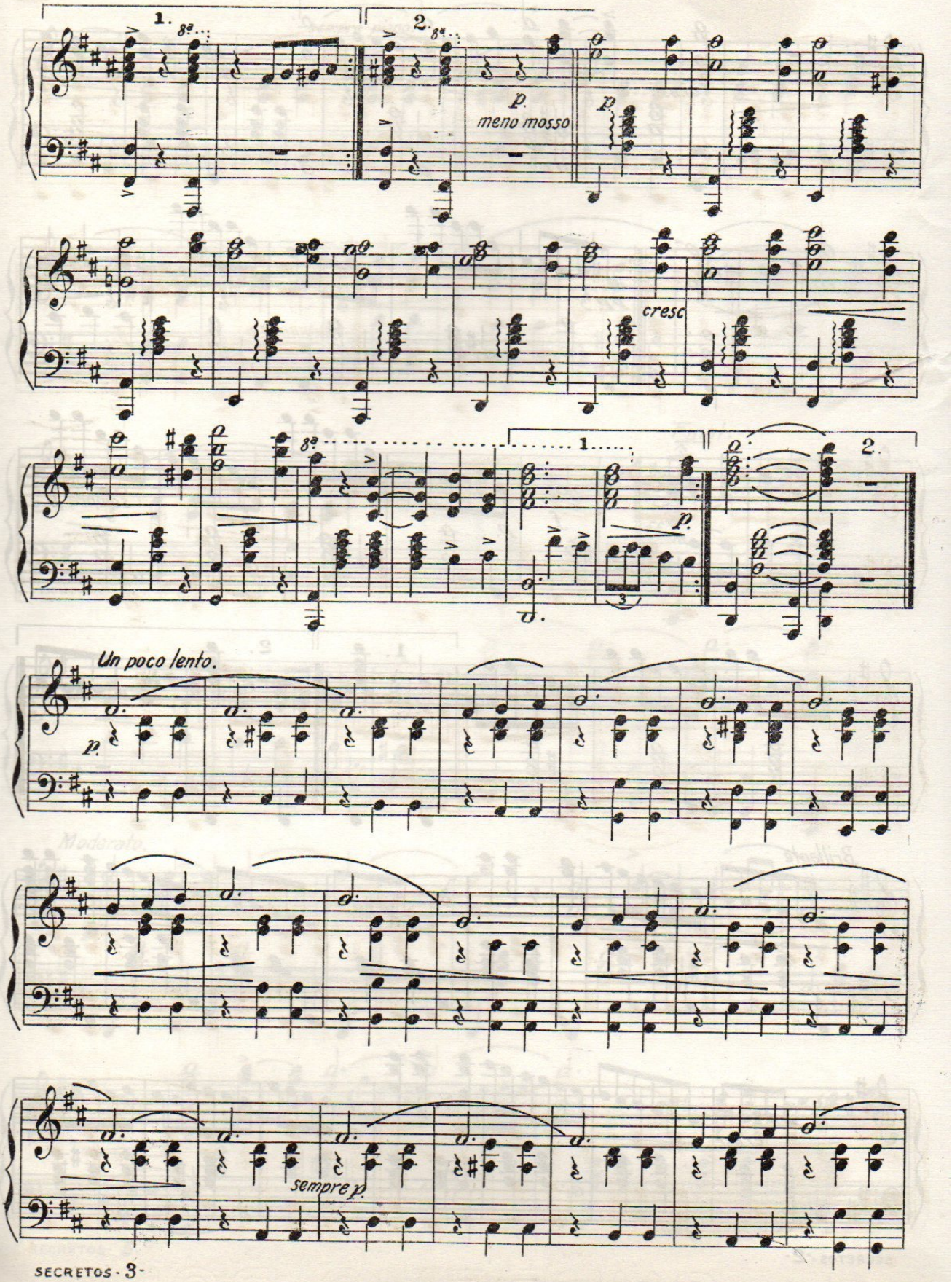
1.
8ª
2.
8ª
p
meno mosso
p
cresc
8ª
1.
2.
p
Un poco lento.
p
sempre p.

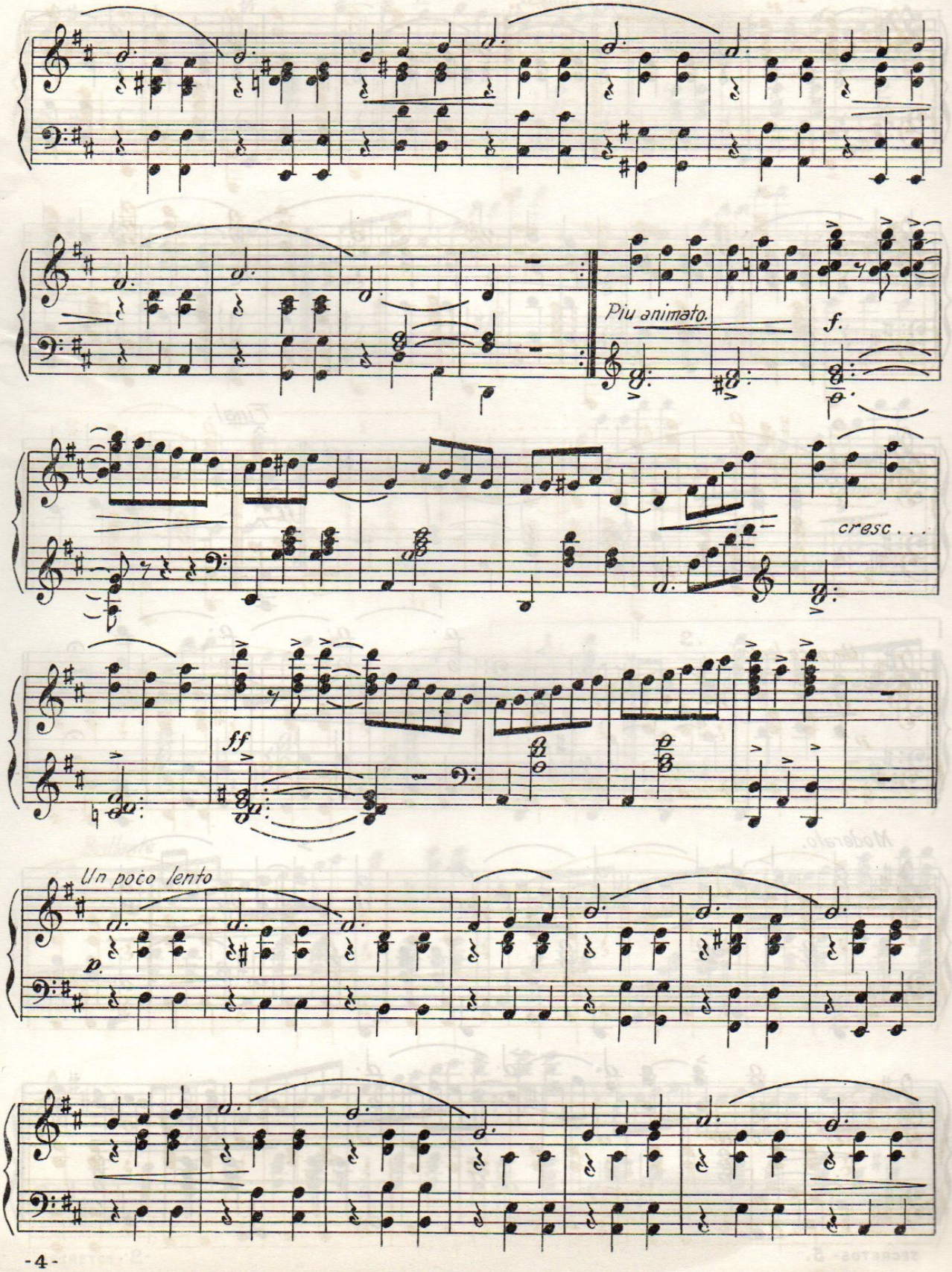
Piu animato.
f.
cresc . . .
ff
Un poco lento
p.

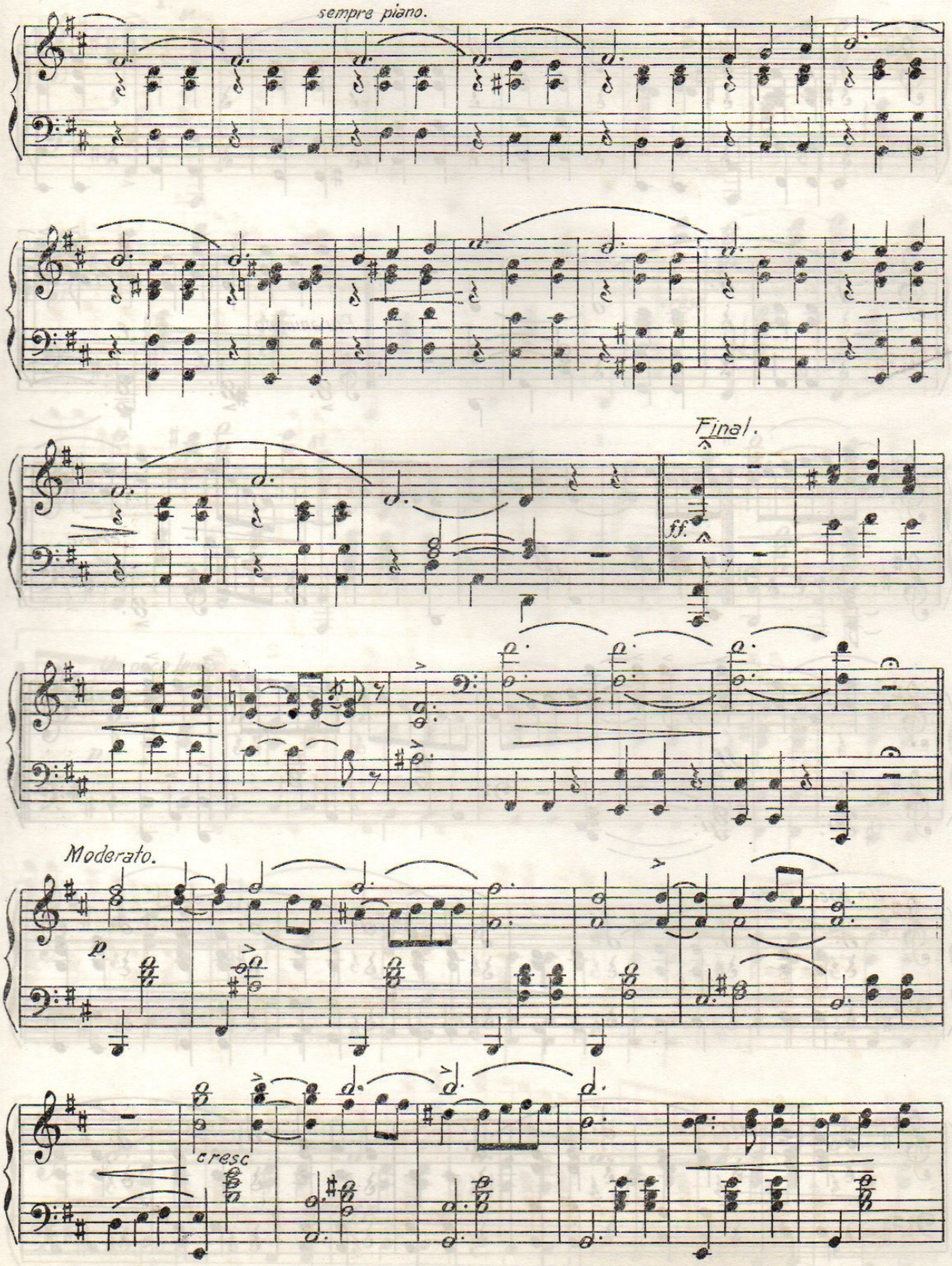
sempre piano.
Final.
ff.
Moderato.
p.
cresc

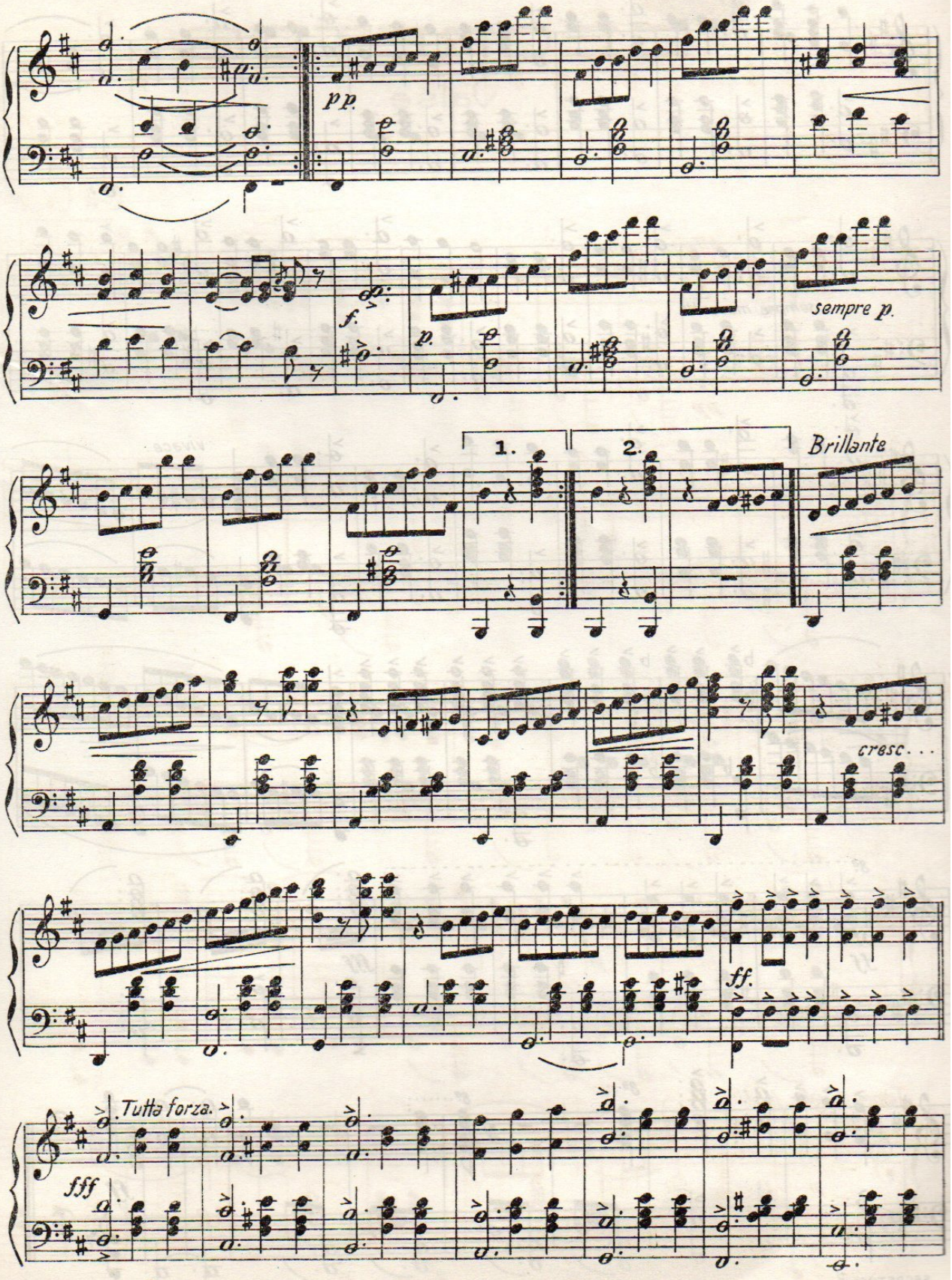
pp.
f.
p.
sempre p.
1.
2.
Brillante
cresc. . .
ff.
Tutta forza.
fff

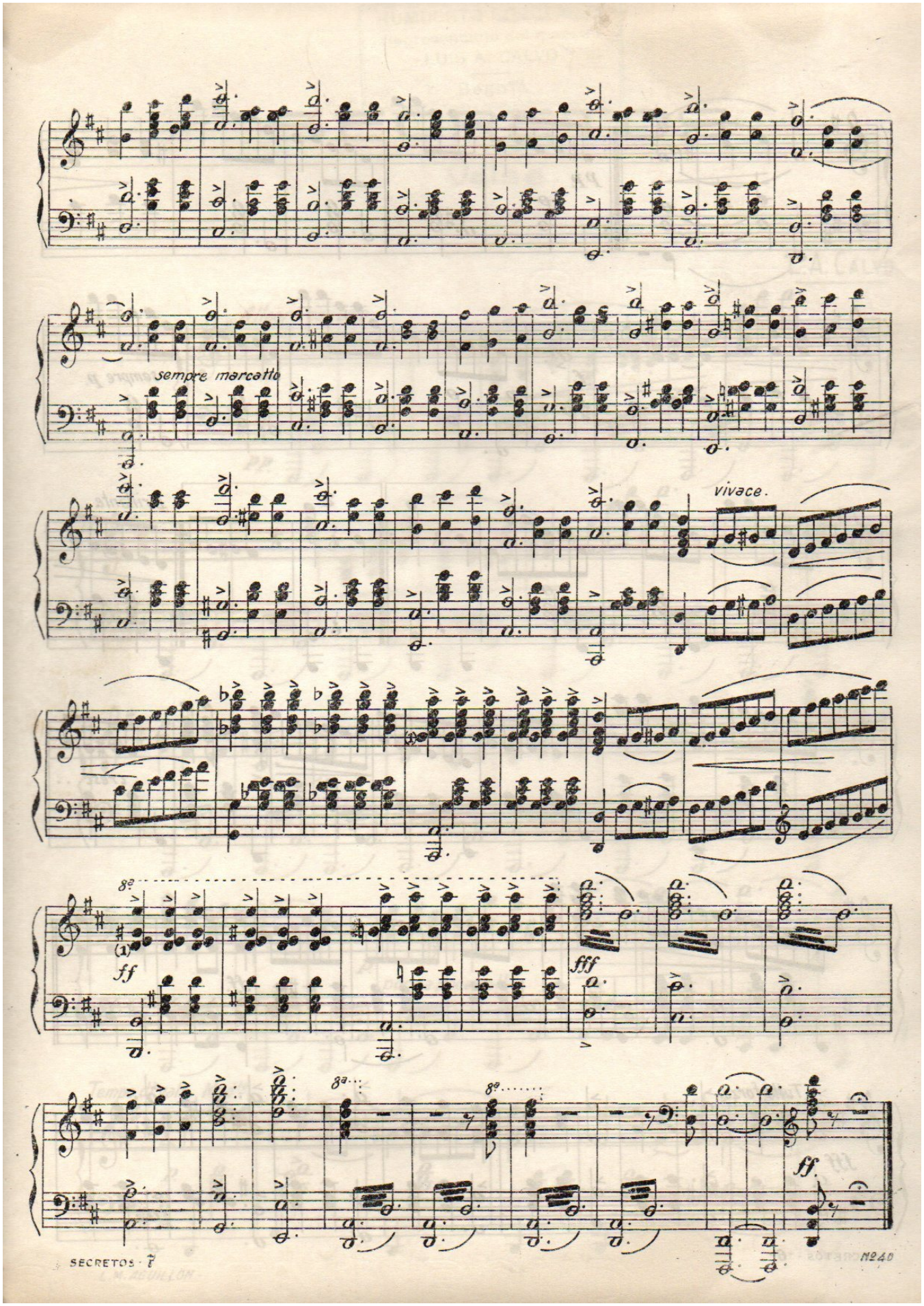
sempre marcatto
vivace.
ff
fff
ff.

LUIS A. CALVO

EL BUEN TONO

VALSE

Valor: $ 5.00

PRECIO $ 0,40

LUIS A. CALVO
REGISTRADA

L. M. Aguillón, Editor - Bogotá

HUMBERTO CORREAL R.
Representante del maestro
LUIS A. CALVO
Bogotá

REGISTRADO

El Buen Tono

Valse.

LUIS A. CALVO.

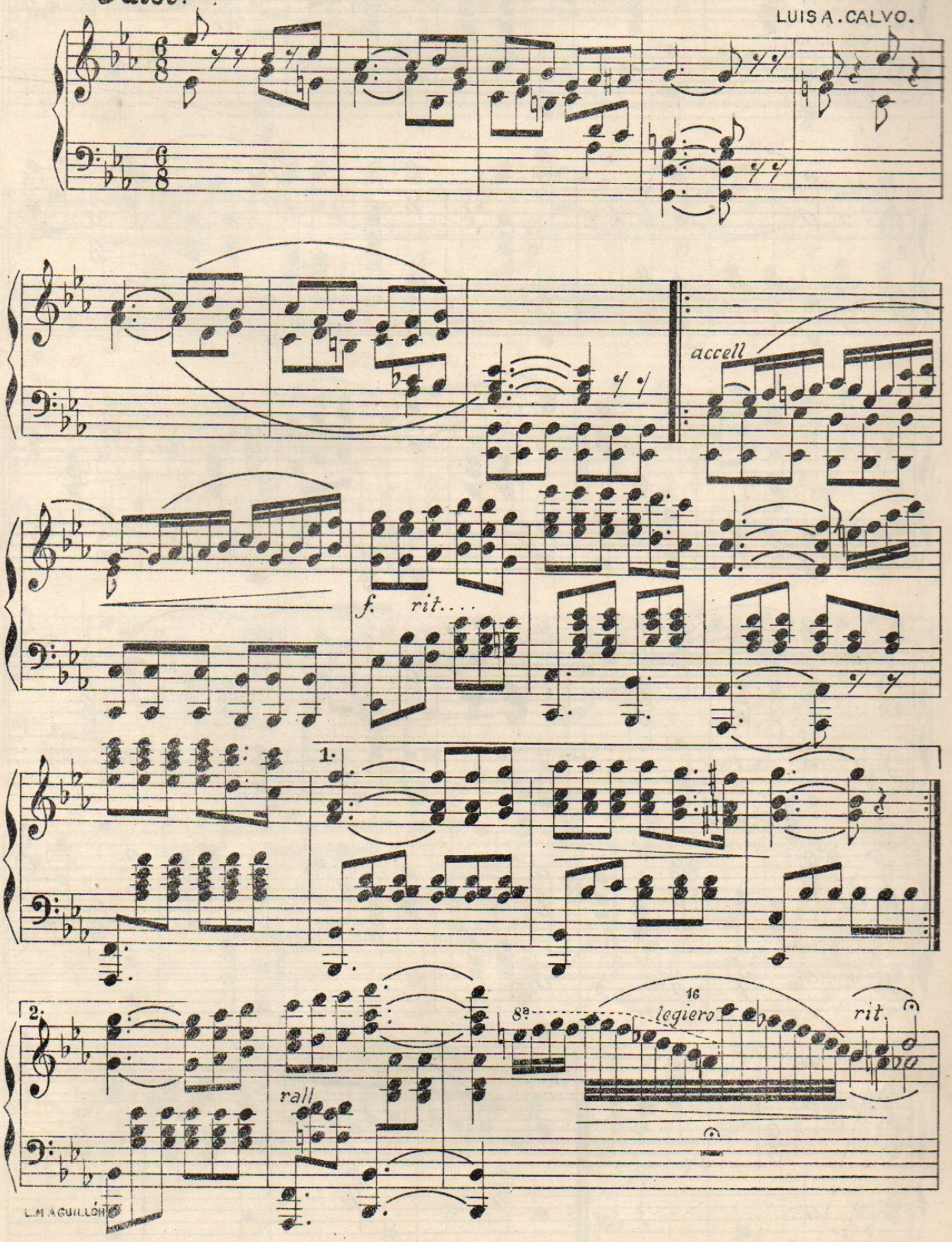

L.M.A GUILLÓN

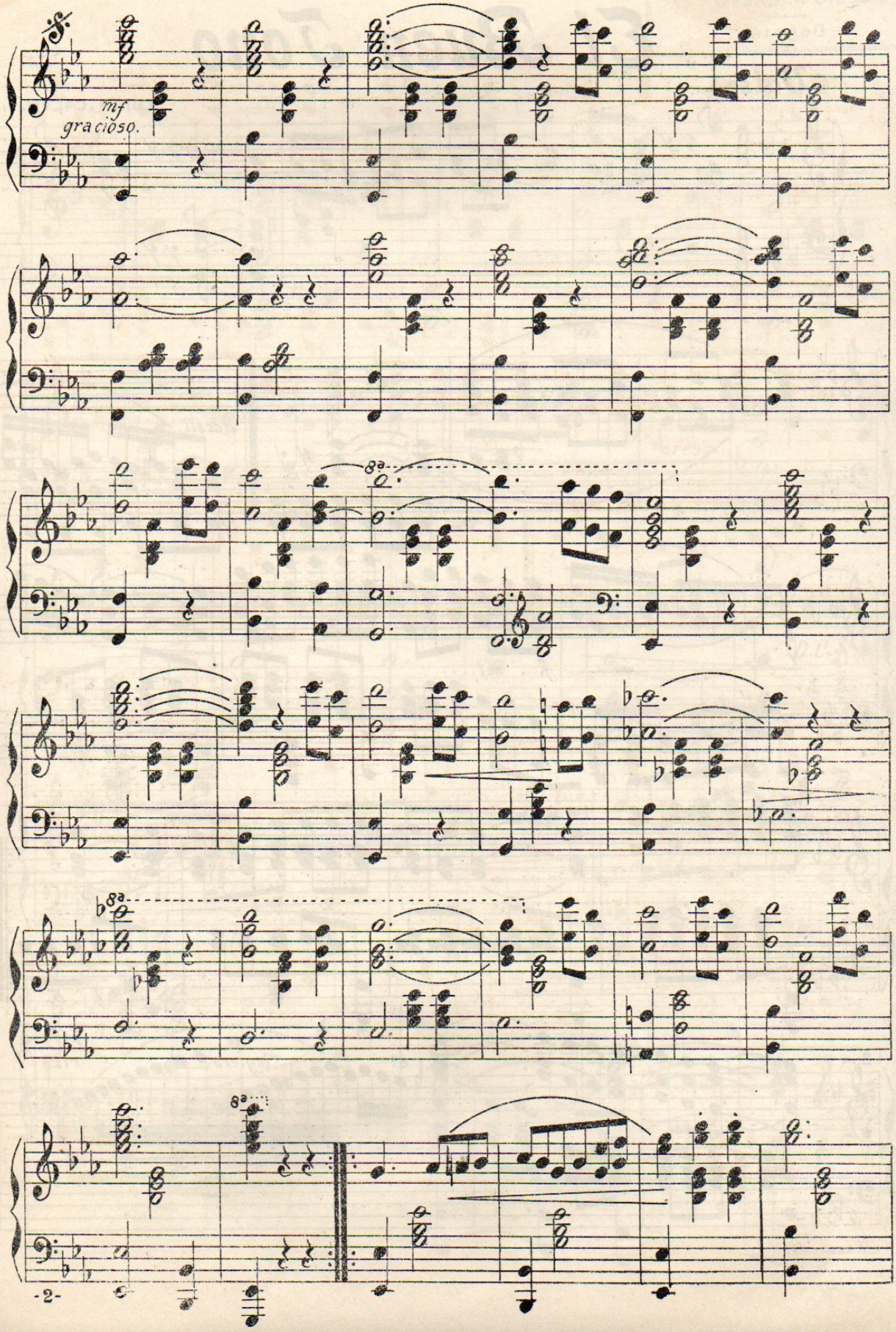
mf
gracioso.
8a
8a
8a

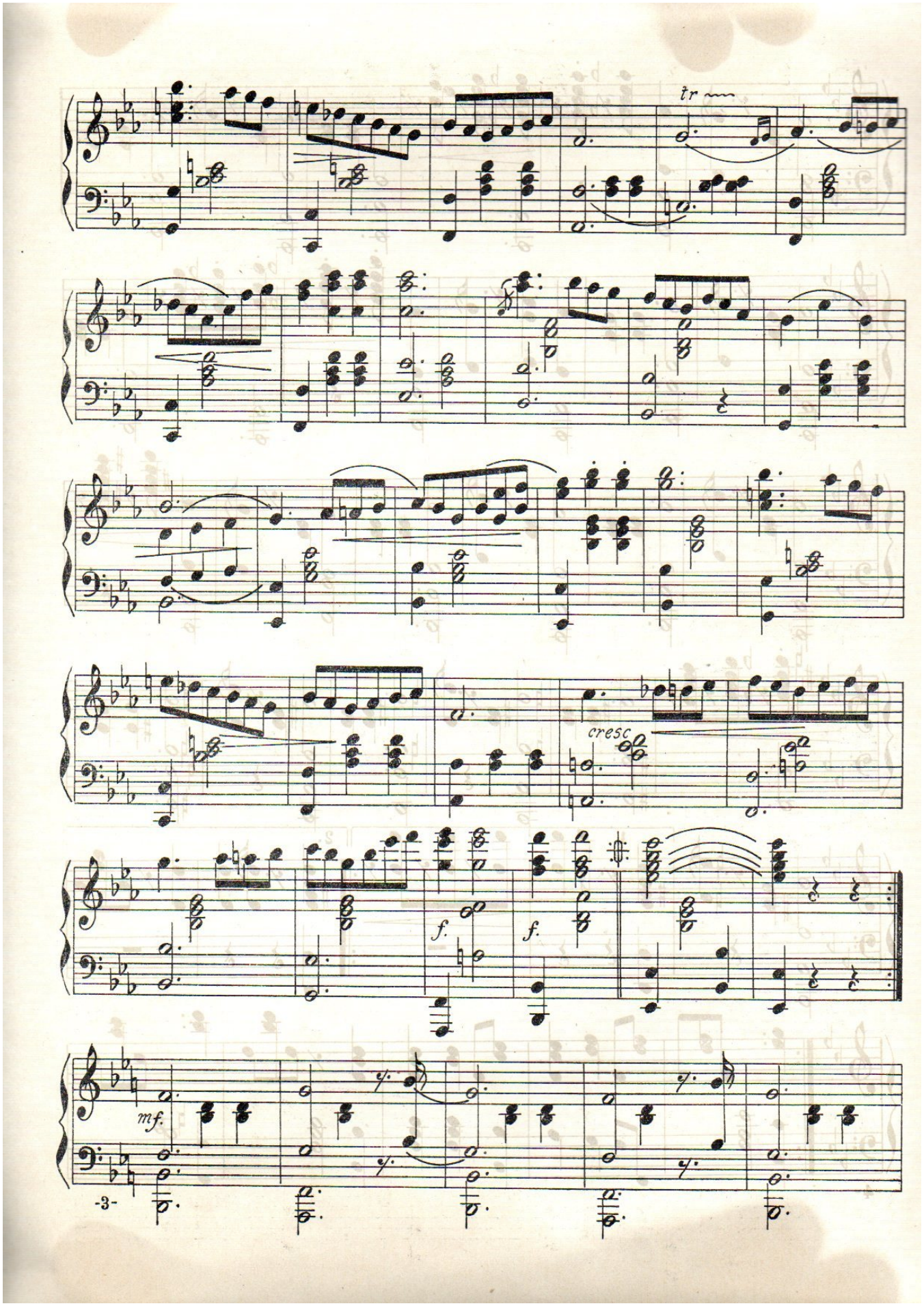
tr
cresc
f.
f.
mf.

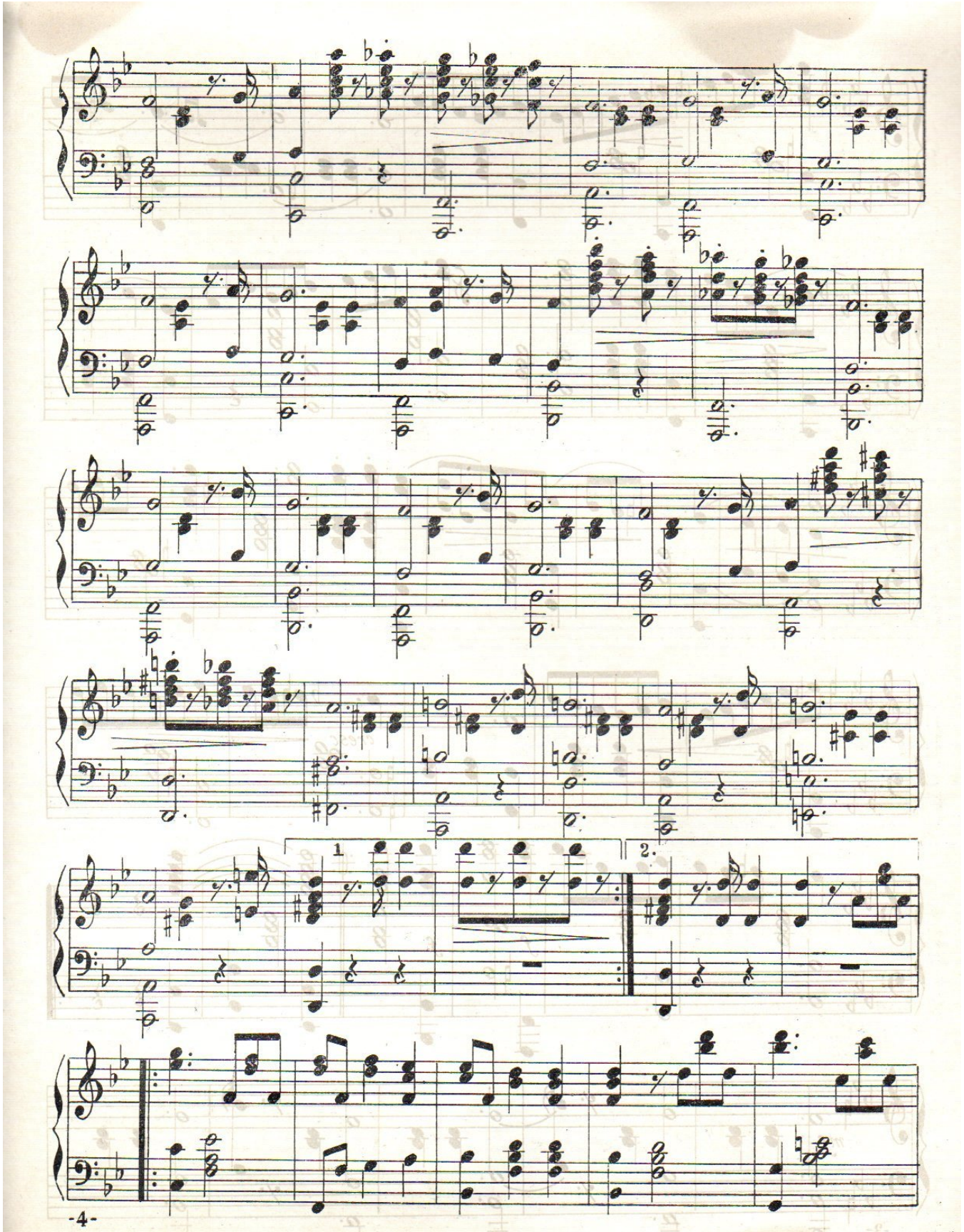
1
2.

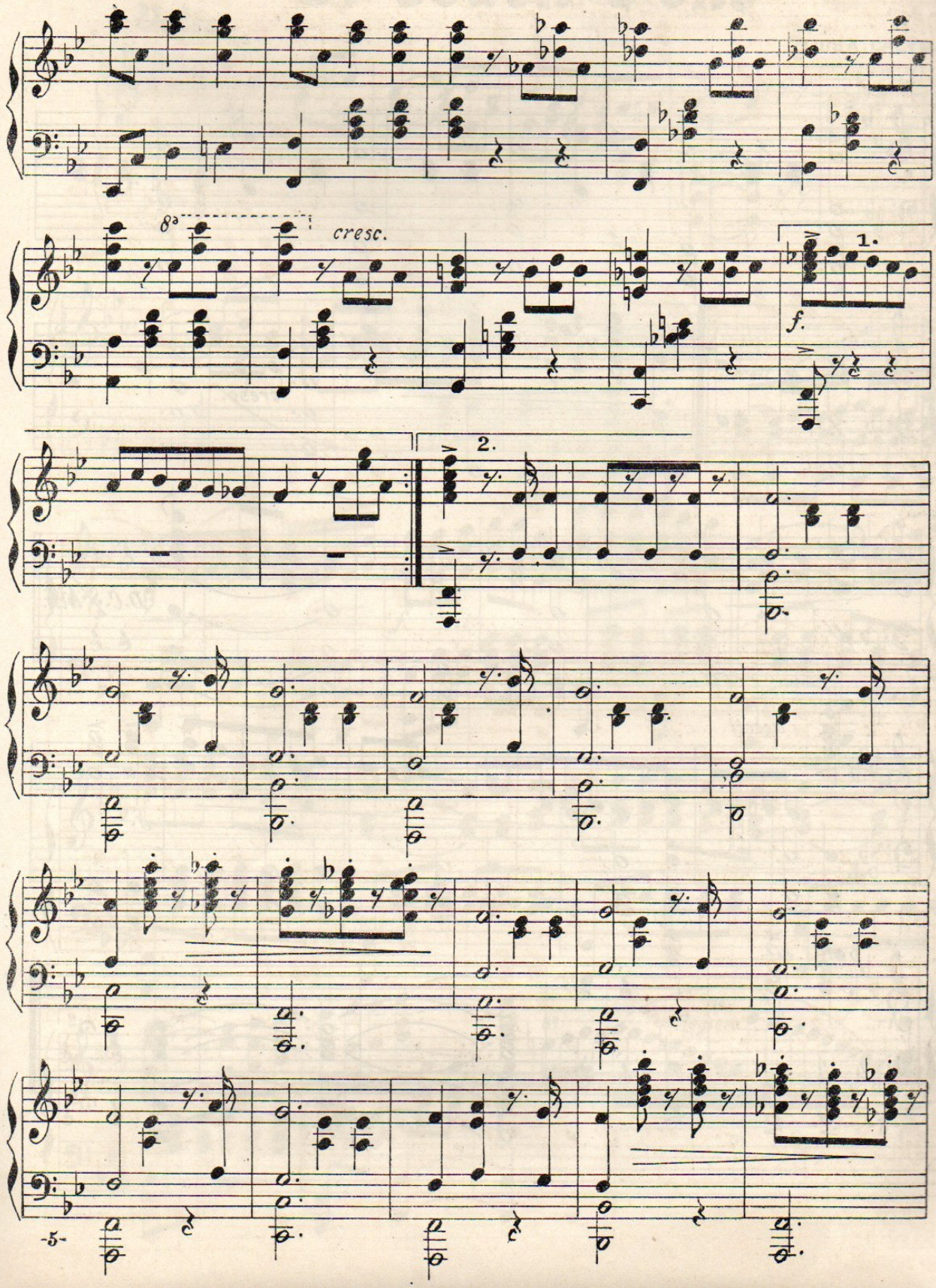
8a
cresc.
1.
f.
2.

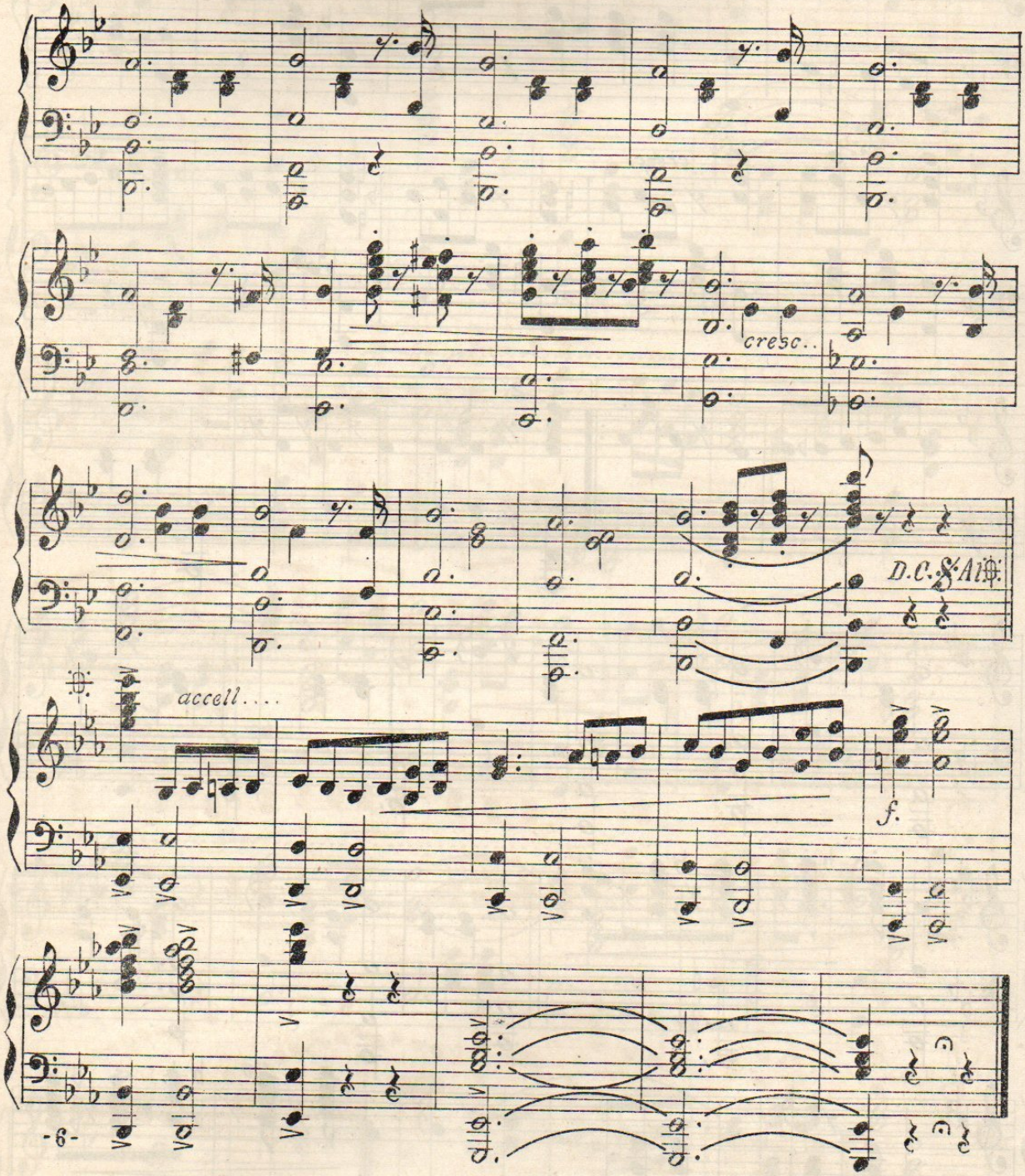
cresc..
D.C. al Fine
accell....
f.

TODAS LAS PRODUCCIONES MUSICALES DE CALVO

HAN SIDO INSCRITAS CONFORME A LAS LEYES Y REGISTRADA LA PROPIEDAD

Para todo lo relacionado con la música de CALVO, entenderse con el suscrito apoderado legal

JOSE CAYCEDO S.
Carrera 10, N. 149 - Bogotá.

OBRAS PUBLICADAS DEL MISMO AUTOR

Arabesco
Bambuco El Republicano
Bambuco Ricaurte
Canción Angelus
Canción Amapola
Canción Gitana
Cancion Lamentos de Primavera
Canción Margarita
Canción En la playa
Canción Sentir
Dznza Añoranza
Danza Aire de fuera
Danza Adios a Bogota
Danza Carmiña
Danza Betty
Danza Madeja de luna
Danza Gacela
Danza Livia
Danza Malvaloca
Danza Maria Elena
Danza Perla del Ruiz
Danza Rubia espiga
Gavota Anita
Gavota Cecilia
Himno A la madre
Intermezzo Lejano azul
Intermezzo N. 4
Marcha Cupido
Mazurka 4.ª
Minuet
One-step Reina infantil
Pasillo Arroyito que murmuras
Preludio Spes unica
Pasillo Marte
Pasillo Noel
Pasillo Entusiasmo
Pasillo Tolimense
Pasillo La Chata
Pasillo Genio alegre
Tango Estrella del Caribe
Valse Aminta
Valses Anhelos
Valses Amor de artista
Valse Eclipse de belleza
Valse Encanto
Valse Gentleman
Valse Noche de abril
Valses Secretos
Valse Siguiendo tus pasos

El Buen Tono - Valse

DE VENTA

Almacén de música de E. Conti & Cia. Calle 13, N. 173 A y Bis - Bogotá
Almacén de música de Humberto Conti - Carrera 7.ª N. 445
Almacén de música de Willy Schumm & Co. Carrera 7.ª Nos. 660 y 660 A

Seguirán publicándose

TODAS LAS NUEVAS PRODUCCIONES DEL Maestro LUIS A. CALVO

DANZAS
GAVOTAS
CANCIONES

MAZURKAS
VALSES
INTERMEZZI etc.

L. M. Aguillón, Editor

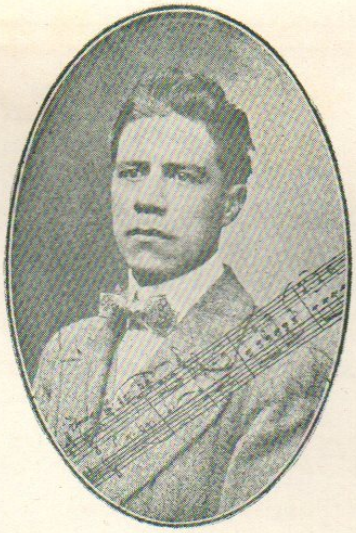

LUIS A. CALVO

ECLIPSE DE BELLEZA

VALSE

Valor: $ 5.00
PRECIO $ 0,40

LUIS A. CALVO
REGISTRADA

Representante del Maestro
LUIS A. CALVO
Bogotá

REGISTRADA

ECLIPSE DE BELLEZA

VALSE

L.A.CALVO.

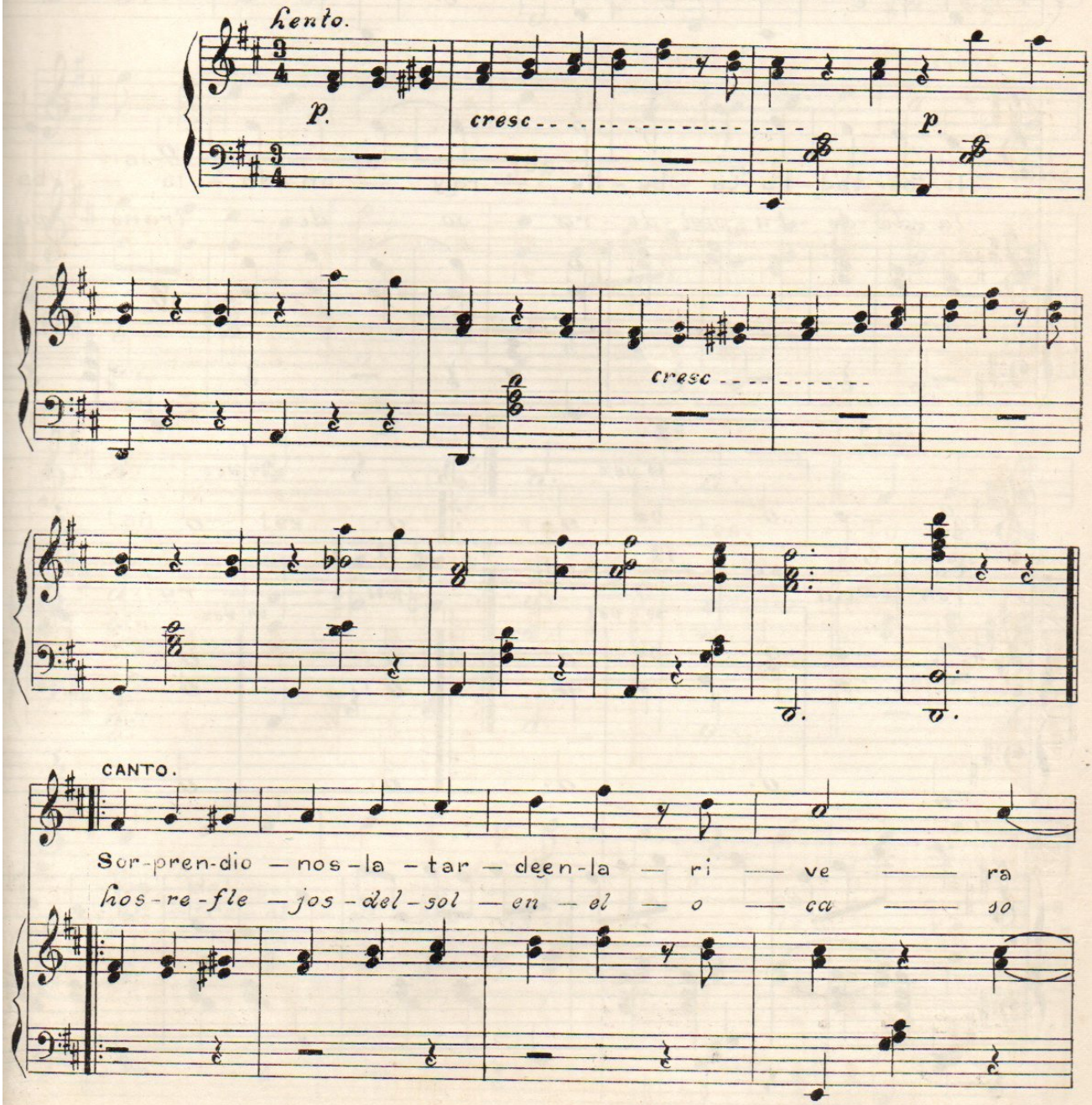

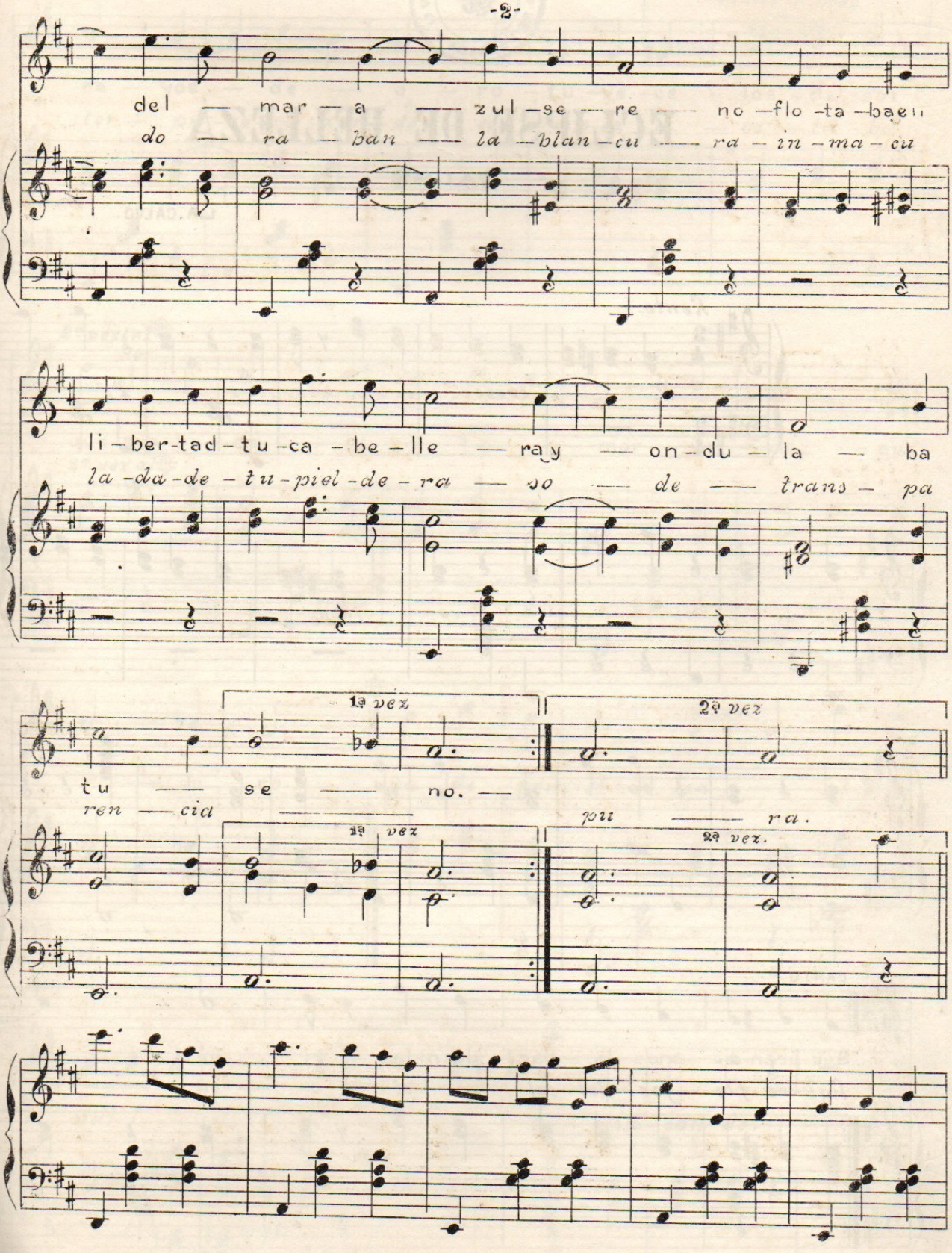
del — mar — a — zul — se — re — no — flo — ta — baen
do — ra — ban — la — blan — cu — ra — in — ma — cu
li — ber — tad — tu — ca — be — lle — ray — on — du — la — ba
la — da — de — tu — piel — de — ra — so — de — trans — pa
1ª vez
2ª vez
tu — se — no. —
ren — cia
pu — ra.
1ª vez
2ª vez.

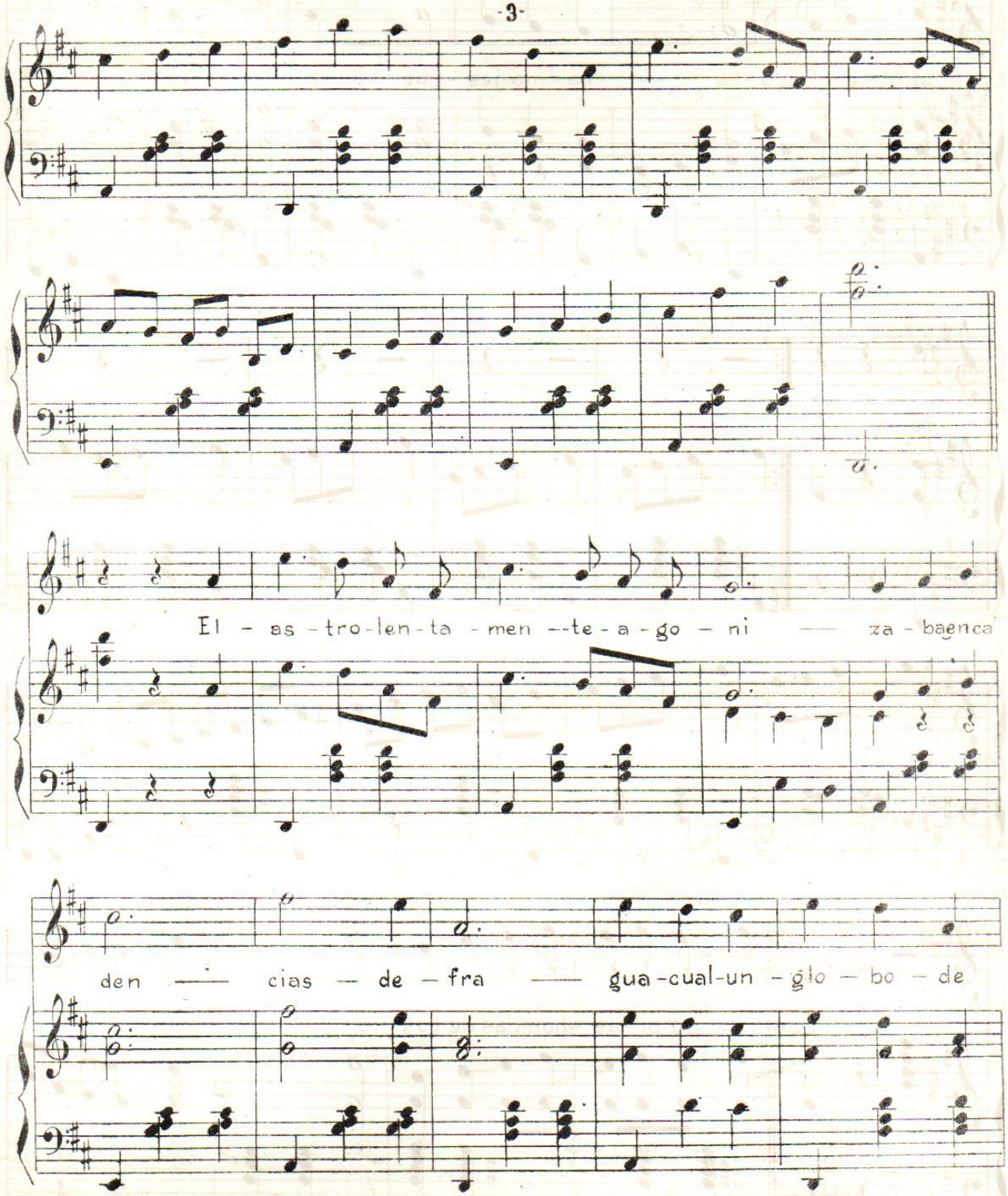
El - as - tro - len - ta - men - te - a - go - ni - za - baenca
den - cias - de - fra - gua - cual - un - glo - bo - de

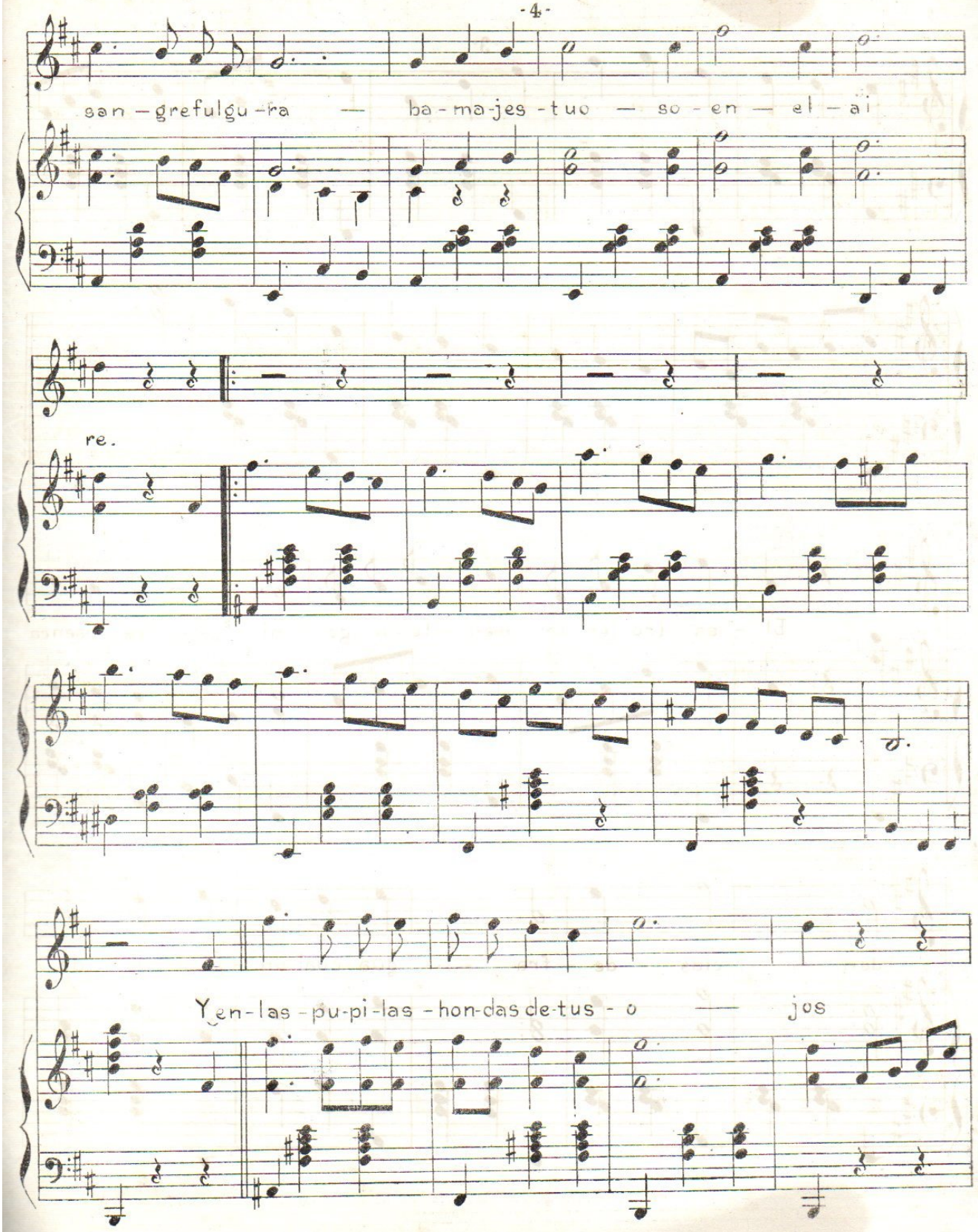
san - grefulgu - ra — ba - ma - jes - tuo — so - en — el — aï
re.
Y en - las - pu - pi - las - hon - das de - tus - o — jos

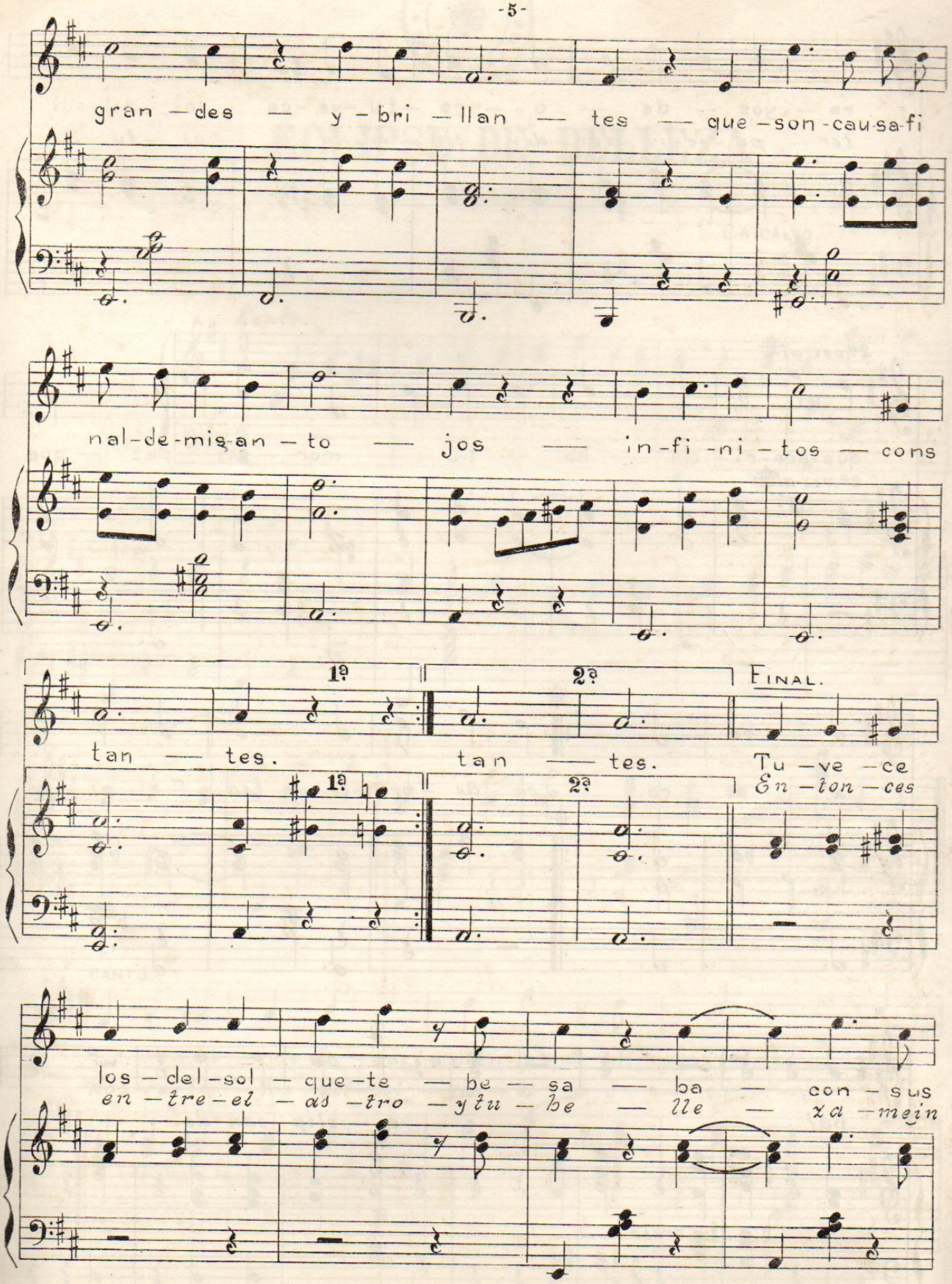
gran — des — y — bri — llan — tes — que — son — cau — sa — fi
nal — de — mis — an — to — jos — in — fi — ni — tos — cons
1ª
2ª
FINAL.
tan — tes.
tan — tes.
Tu — ve — ce
En — ton — ces
los — del — sol — que — te — be — sa — ba — con — sus
en — tre — el — as — tro — y tu — be — lle — xa — mein

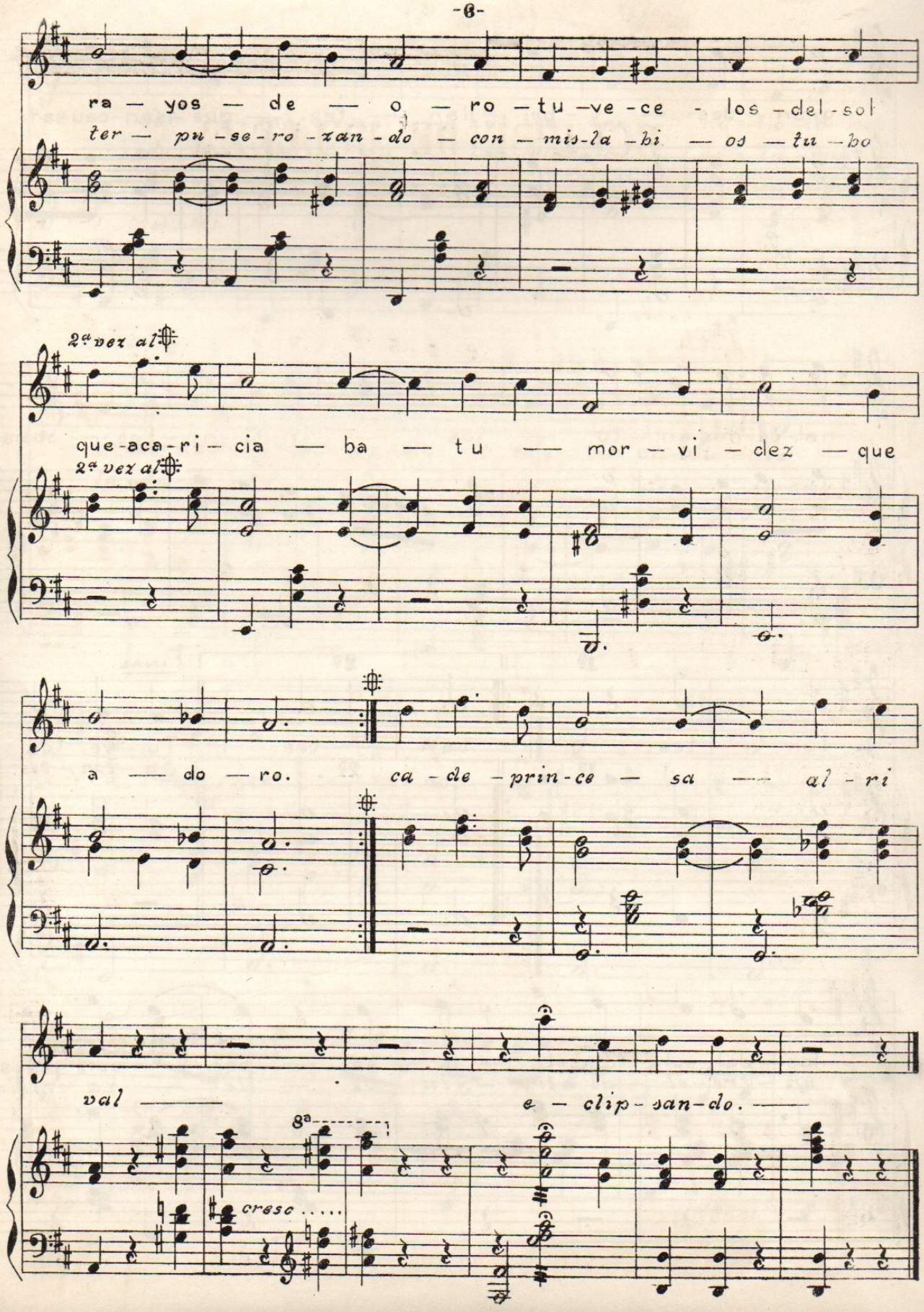
ra — yos — de — o — ro — tu — ve - ce - los - del - sol
ter — pu - se - ro - xan - do — con — mis - la - hi — os — tu — bo
2ª vez al
que - aca - ri - cia — ba — tu — mor - vi - dez — que
2ª vez al
a — do — ro.
ca - de - prin - ce — sa — al - ri
val —
e — clip - san - do. —
8ª
cresc .....

TODAS LAS PRODUCCIONES MUSICALES DE CALVO

HAN SIDO INSCRITAS CONFORME A LAS LEYES Y REGISTRADA LA PROPIEDAD

Para todo lo relacionado con la música de CALVO entenderse con el suscrito apoderado legal

JOSE CAYCEDO S.
Carrera 10, N.° 149 - Bogotá.

OBRAS PUBLICADAS DEL MISMO AUTOR

ARABESCO
Bambuco EL REPUBLICANO
Canción ANGELUS
Canción AMAPOLA
Canción GITANA
Canción LAMENTOS DE PRIMAVERA
Canción MARGARITA
Canción EN LA PLAYA
Canción SENTIR
Danza AÑORANZA
Danza AIRE DE FUERA
Danza ADIOS A BOGOTA
Danza CARMIÑA
Danza BETTY
Danza MADEJA DE LUNA
Danza GACELA
Danza LIVIA
Danza MALVALOCA
Danza MARIA ELENA
Danza PERLA DEL RUIZ
Danza RUBIA ESPIGA
Gavota ANITA
Gavota CECILIA
Intermezzo LEJANO AZUL
INTERMEZZO N. 4
Marcha CUPIDO
MAZURKA 4.ª
MINUET
One-spet REINA INFANTIL
Pasillo ARROYITO QUE MURMURAS
Preludio SPES AVE
Pasillo MARTE
Pasillo NOEL
Pasillo ENTUSIASMO
Tango ESTRELLA DEL CARIBE
Valse AMINTA
Valses ANHELOS
Valses AMOR DE ARTISTA
Valse ECLIPSE DE BELLEZA
Valse ENCANTO
Valse GENTLEMAN
Valse NOCHE DE ABRIL
Valses SECRETOS
Valse SIGUIENDO TUS PASOS

ECLIPSE DE BELLEZA - Valse

DE VENTA

Almacén de música de E. CONTI & CIA., Calle 12, N.° 189 - Bogotá
Almacén de HUMBERTO CONTI - Carrera 7, N.° 445 - Apartado 540
Librería de los Srs. J. V. MOGOLLON & CIA. 1.ª Calle de Florián Bogotá

AGENTES: En *Manizales*: Sr. Temístocles Vargas
En *Caracas* (Venezuela): Sr. Carlos Zapp
En *La Habana* (Cuba): Sr. Anselmo López

Seguirán publicándose

TODAS LAS NUEVAS PRODUCCIONES DEL MAESTRO LUIS A. CALVO

DANZAS — MAZURKAS
GAVOTAS — VALSES
CANCIONES — INTERMEZZI etc.

E. CONTI, Editor.

LUIS A. CALVO

GENTLEMAN

VALSE

Valor: $ 5.00
PRECIO $ 0,40
LUIS A. CALVO
REGISTRADA

L. M. Aguillón, Editor - Bogotá

TIP. SALESIANA - BOGOTA

HUMBERTO CORREAL R.
Representante del maestro
LUIS A. CALVO
Bogotá

LUIS A. CALVO
REGISTRADA

Gentleman

VALSE.

I.A. Calvo.

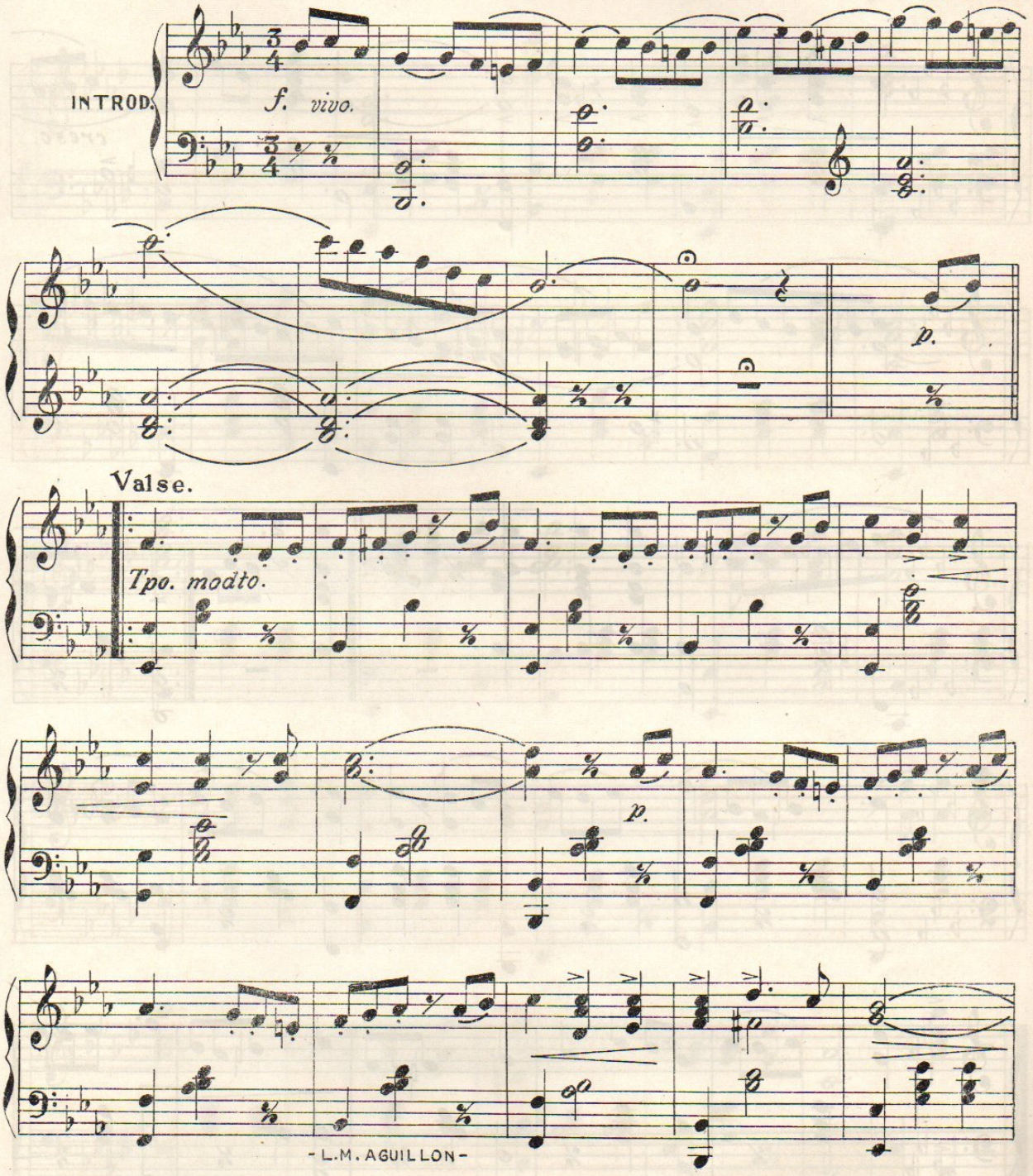

- L.M. AGUILLON -

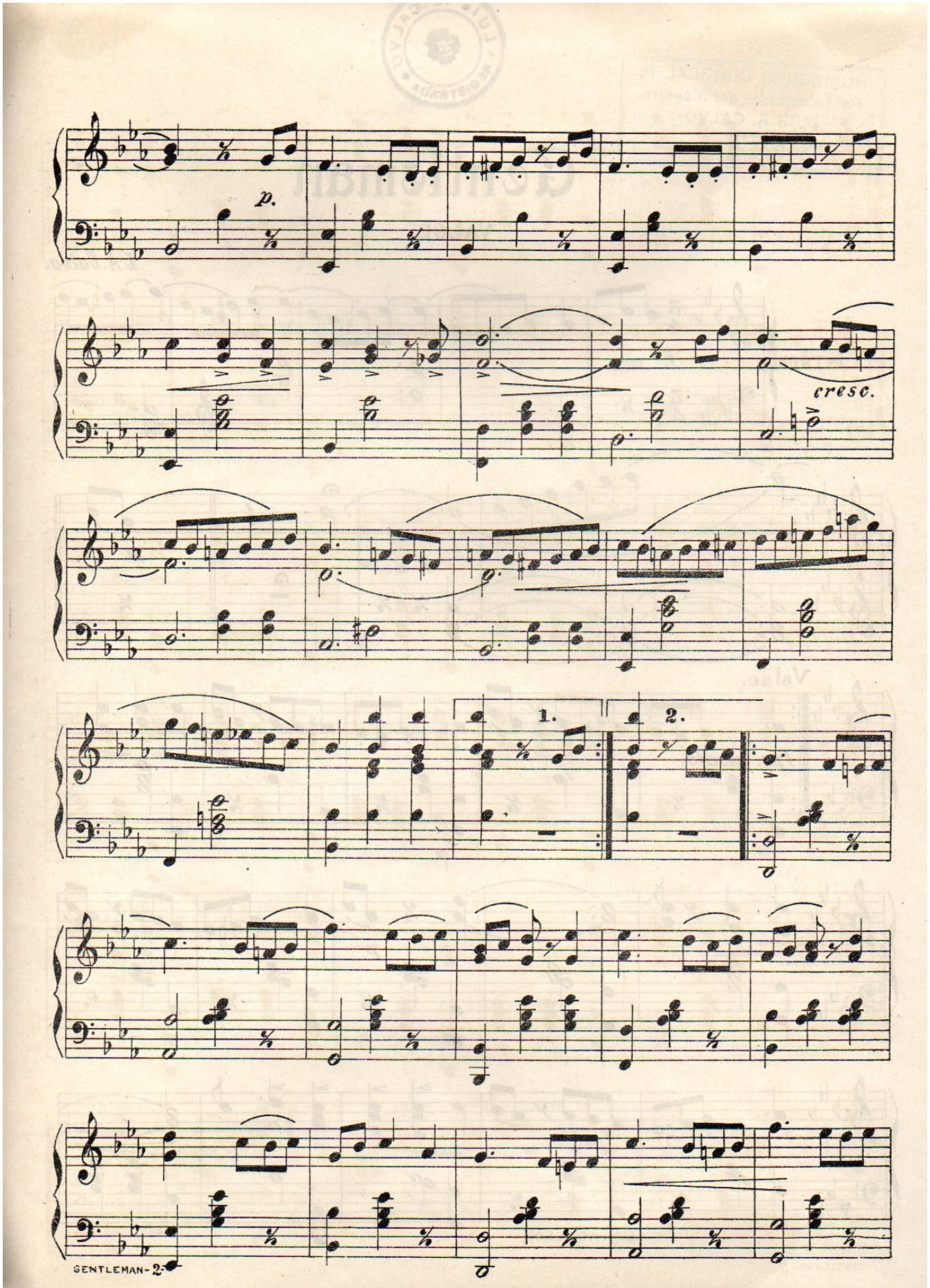
p.
cresc.
1.
2.

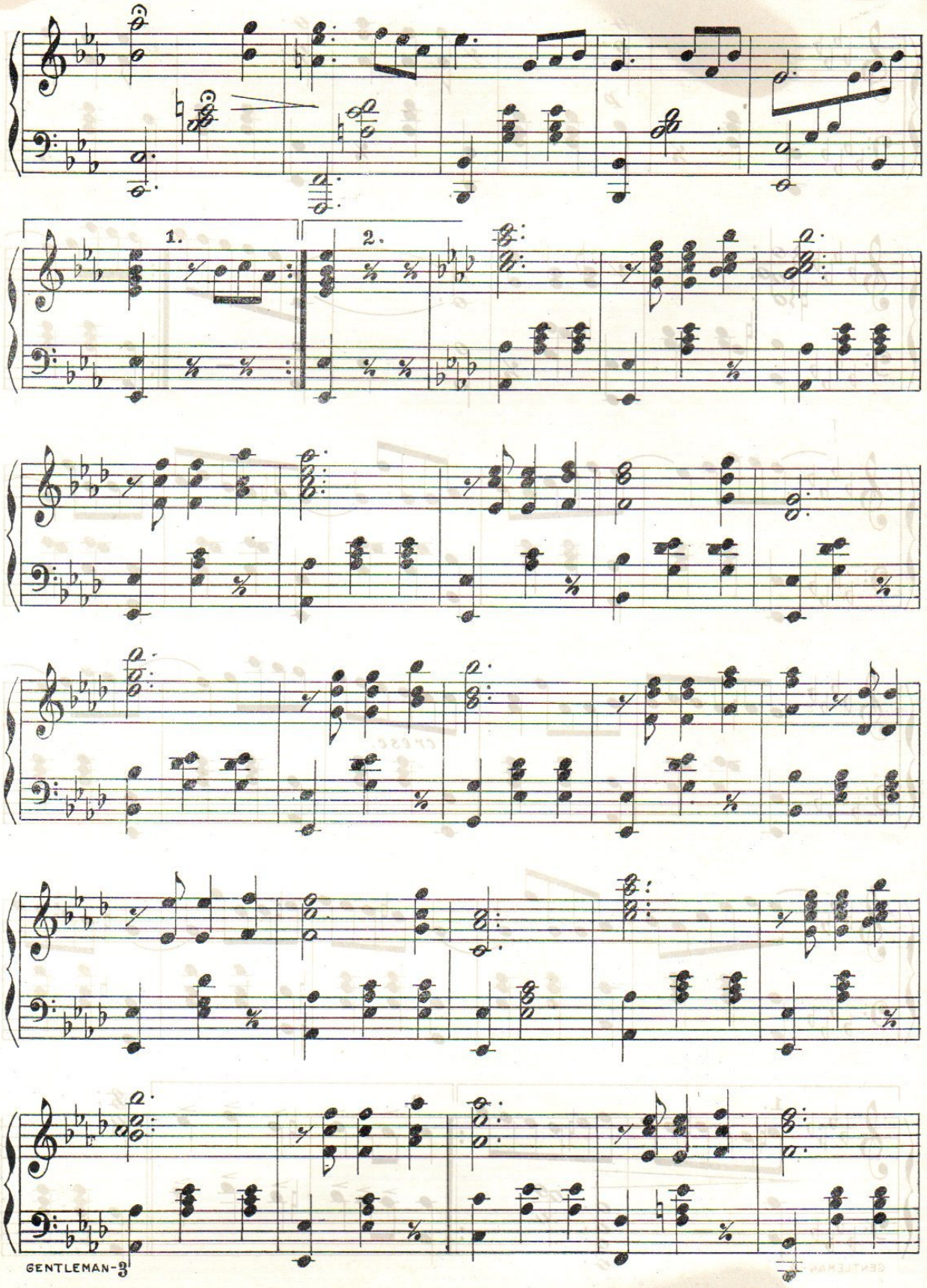
1.
2.

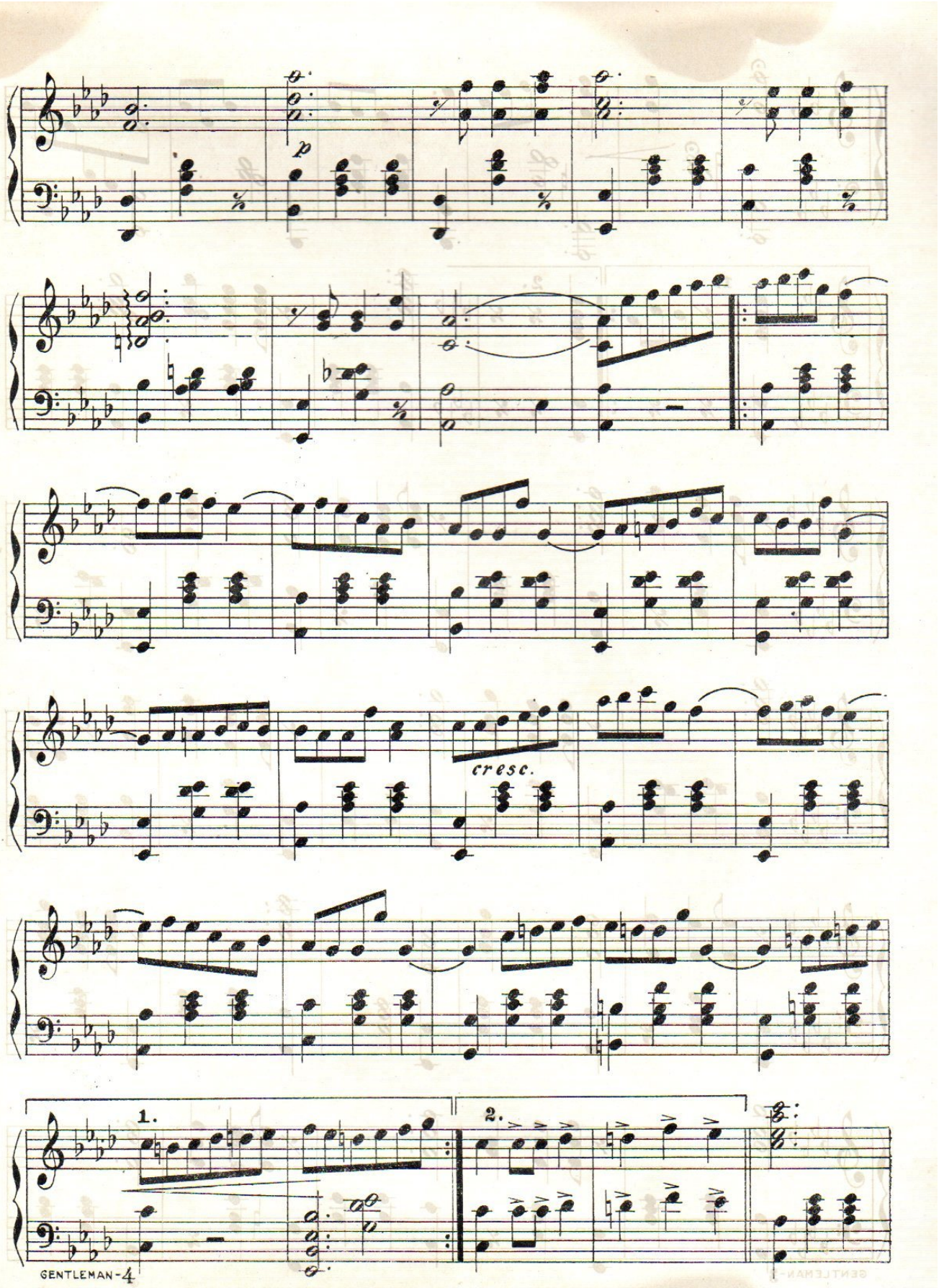
p
cresc.
1.
2.

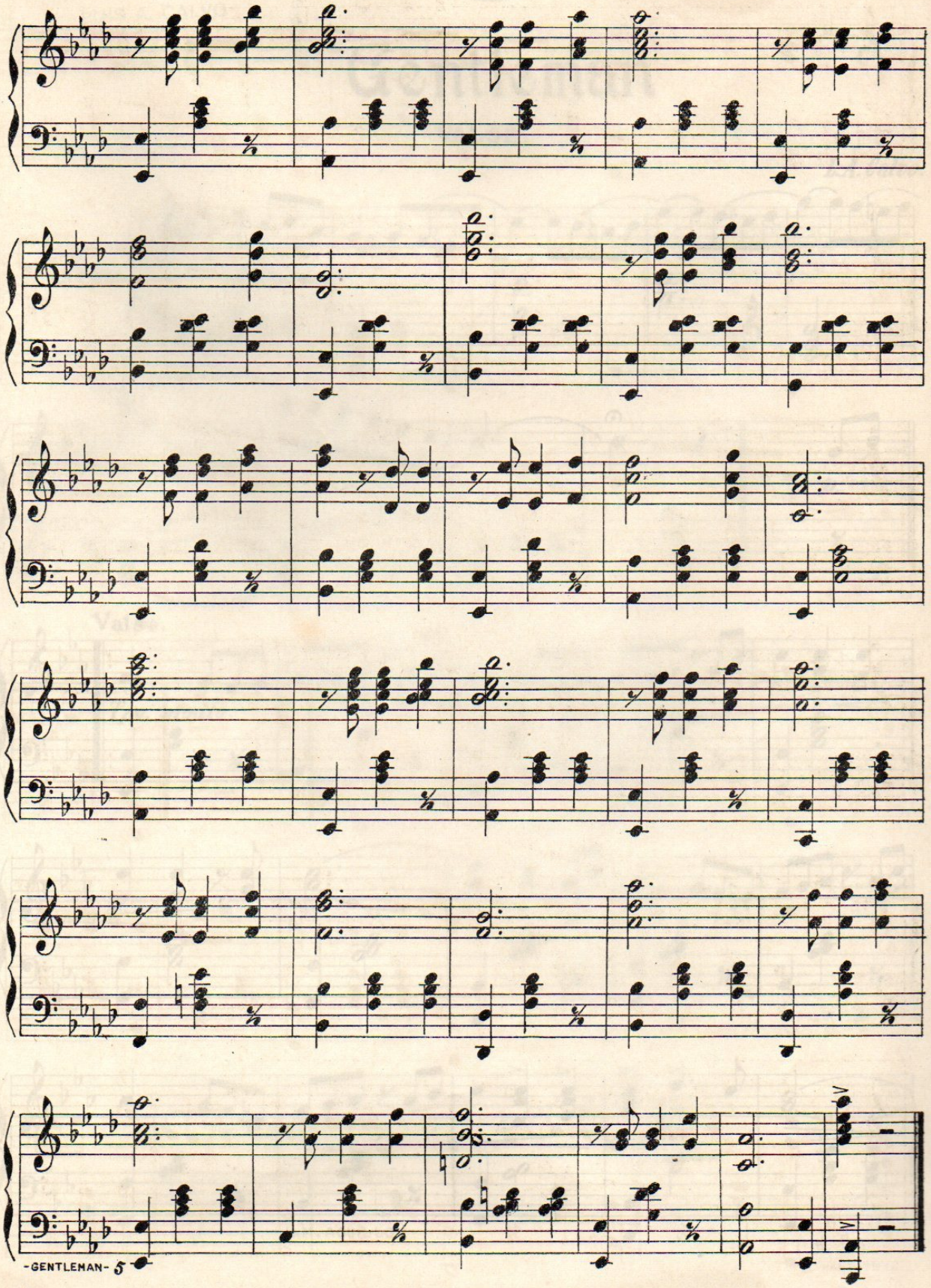

TODAS LAS PRODUCCIONES MUSICALES DE CALVO

HAN SIDO INSCRITAS CONFORME A LAS LEYES Y REGISTRADA LA PROPIEDAD

Para todo lo relacionado con la música de CALVO, entenderse con el suscrito apoderado legal

JOSE CAYCEDO S.
Carrera 10, N. 149 - Bogotá.

OBRAS PUBLICADAS DEL MISMO AUTOR

Arabesco
Bambuco El Republicano
Bambuco Ricaurte
Canción Angelus
Canción Amapola
Canción Gitana
Cancion Lamentos de Primavera
Canción Margarita
Canción En la playa
Canción Sentir
Dznza Añoranza
Danza Aire de fuera
Danza Adios a Bogota
Danza Carmiña
Danza Betty
Danza Madeja de luna
Danza Gacela
Danza Livia
Danza Malvaloca
Danza Maria Elena
Danza Perla del Ruiz
Danza Rubia espiga
Gavota Anita
Gavota Cecilia
Himno A la madre
Intermezzo Lejano azul
Intermezzo N. 4
Marcha Cupido
Mazurka 4.ª
Minuet
One-step Reina infantil
Pasillo Arroyito que murmuras
Preludio Spes unica
Pasillo Marte
Pasillo Noel
Pasillo Entusiasmo
Pasillo Tolimense
Pasillo La Chata
Pasillo Genio alegre
Tango Estrella del Caribe
Valse Aminta
Valses Anhelos
Valses Amor de artista
Valse Eclipse de belleza
Valse Encanto
Valse Gentleman
Valse Noche de abril
Valses Secretos
Valse Siguiendo tus pasos

Gentleman - Valse

DE VENTA

Almacén de música de E. Conti & Cia. Calle 13, N. 173 A y Bis - Bogotá
Almacén de música de Humberto Conti - Carrera 7.ª N. 445
Almacén de música de Willy Schumm & Co. Carrera 7.ª Nos. 660 y 660 A

Seguirán publicándose

TODAS LAS NUEVAS PRODUCCIONES DEL Maestro LUIS A. CALVO

DANZAS
GAVOTAS
CANCIONES

MAZURKAS
VALSES
INTERMEZZI etc.

L. M. Aguillón, Editor

OYEME

PLEGARIA

Letra de José Joaquín Ortega T., Pbr

Música del Maestro Luis A. Calv

Luis A. Calvo

Oye madre linda: Cuando yo me
Quiero que mi tumba vengas a c
Con tu manto hermoso de color
Con tu manto regio de color tur

Tú, visión hermosa de mi pobre
Tú, dichoso ensueño de mi juve
¡Oh flor de las flores, bella cual
Cuando yo me muera, con rayos
Quiero que amorosa me amortaj

Tú, que entre los brazos al niño
Ojinegro y blondo que murió po
Tráelo a mi lecho cuando yo ago
Para que en su seno me adorme

Que sus manecitas recojan mi lá
De mi frente enjuguen el yerto s
Y mientras se alejan mi angustia
Entre sus bracitos y envuelto en
Musiten mis labios el último ad

Valor $ 5.00

PRECIO: $ 0.40

OYEME

Luis A. Calvo.

Moderato.

mf.

Piadosamente.

O - ye Madre lin - da cuando yo me mue - ra

P.

quie - ro que mi tum - ba vengas a cu - brir

con tu manto her - mo - so de co lor de cie - lo

Guillermo Ama

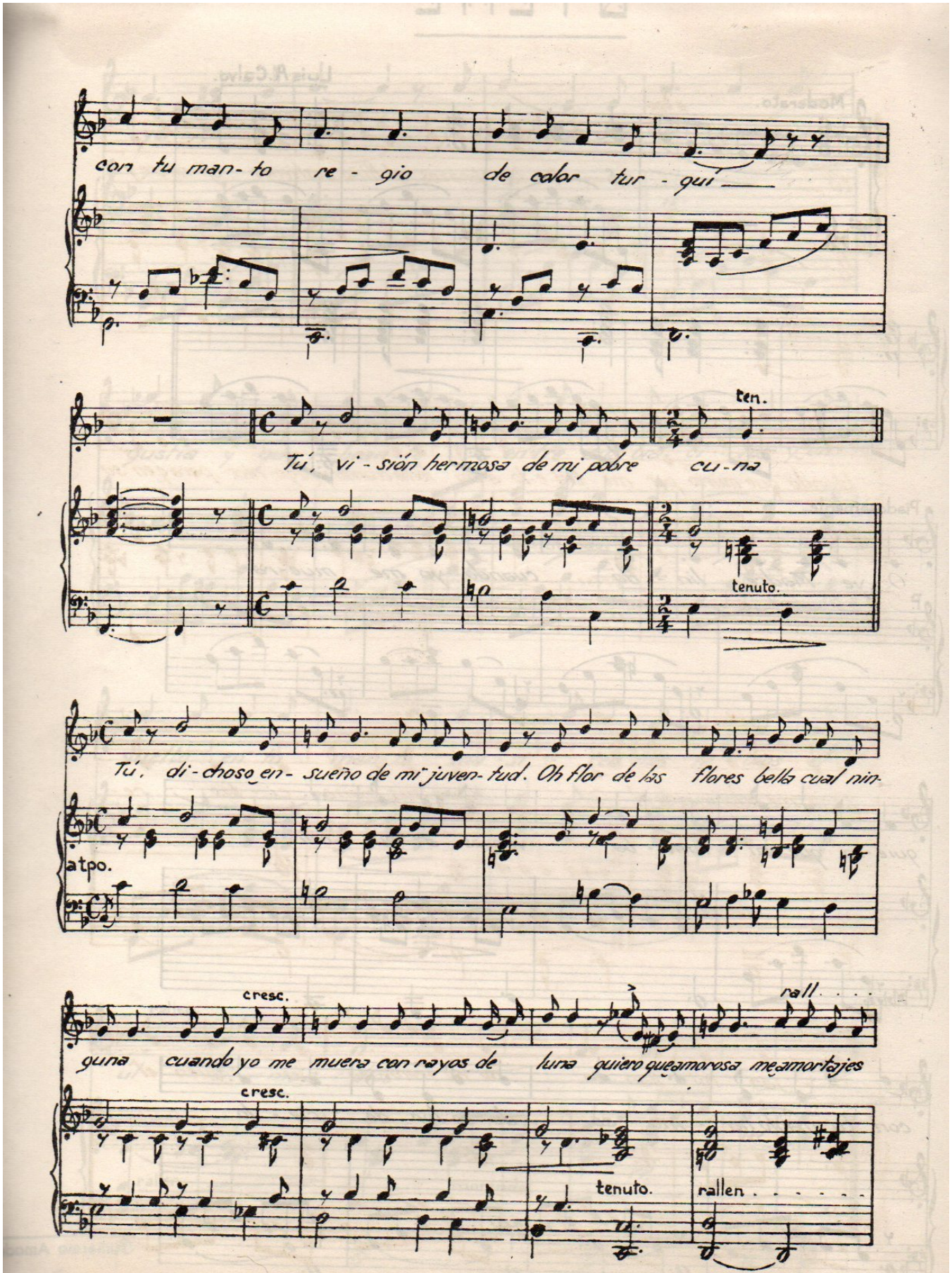
con tu man- to re - gio de color tur - quí
ten.
Tú, vi - sión hermosa de mi pobre cu - na
tenuto.
Tú, di - choso en - sueño de mi juven- tud. Oh flor de las flores bella cual nin-
atpo.
cresc.
rall. . .
guna cuando yo me muera con rayos de luna quiero que amorosa me amortajes
cresc.
tenuto.
rallen . . . . . .

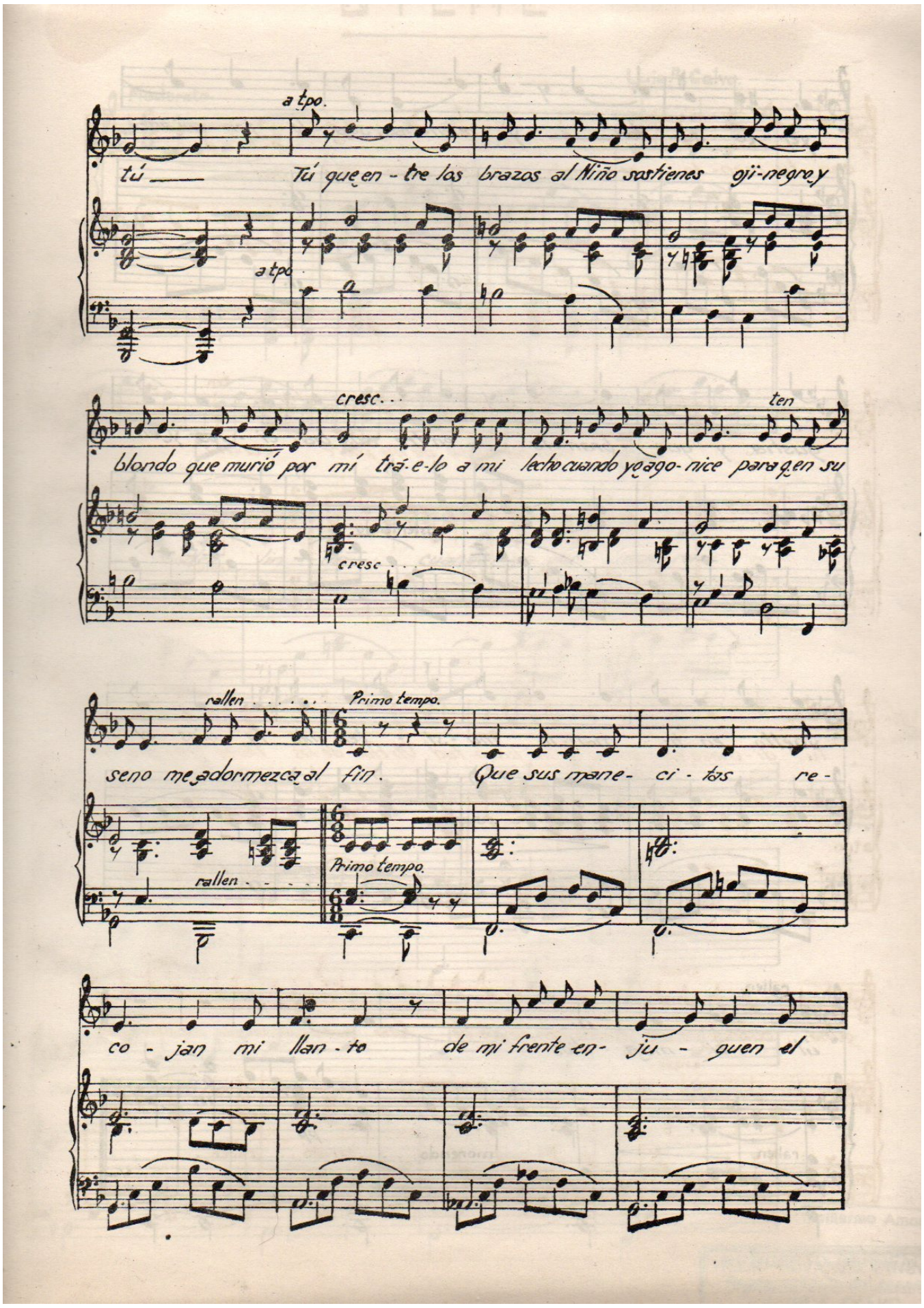
a tpo.
tú
Tú que en - tre los brazos al Niño sostienes
a tpo.
cresc...
ten
blondo que murió por mí trá-e-lo a mi lecho cuando yo ago-nice para que en su
cresc....
rallen.....
Primo tempo.
seno me adormezca al fin.
Que sus mane- ci - tas re -
rallen.....
Primo tempo.
co - jan mi llan - to
de mi frente en- ju - guen el

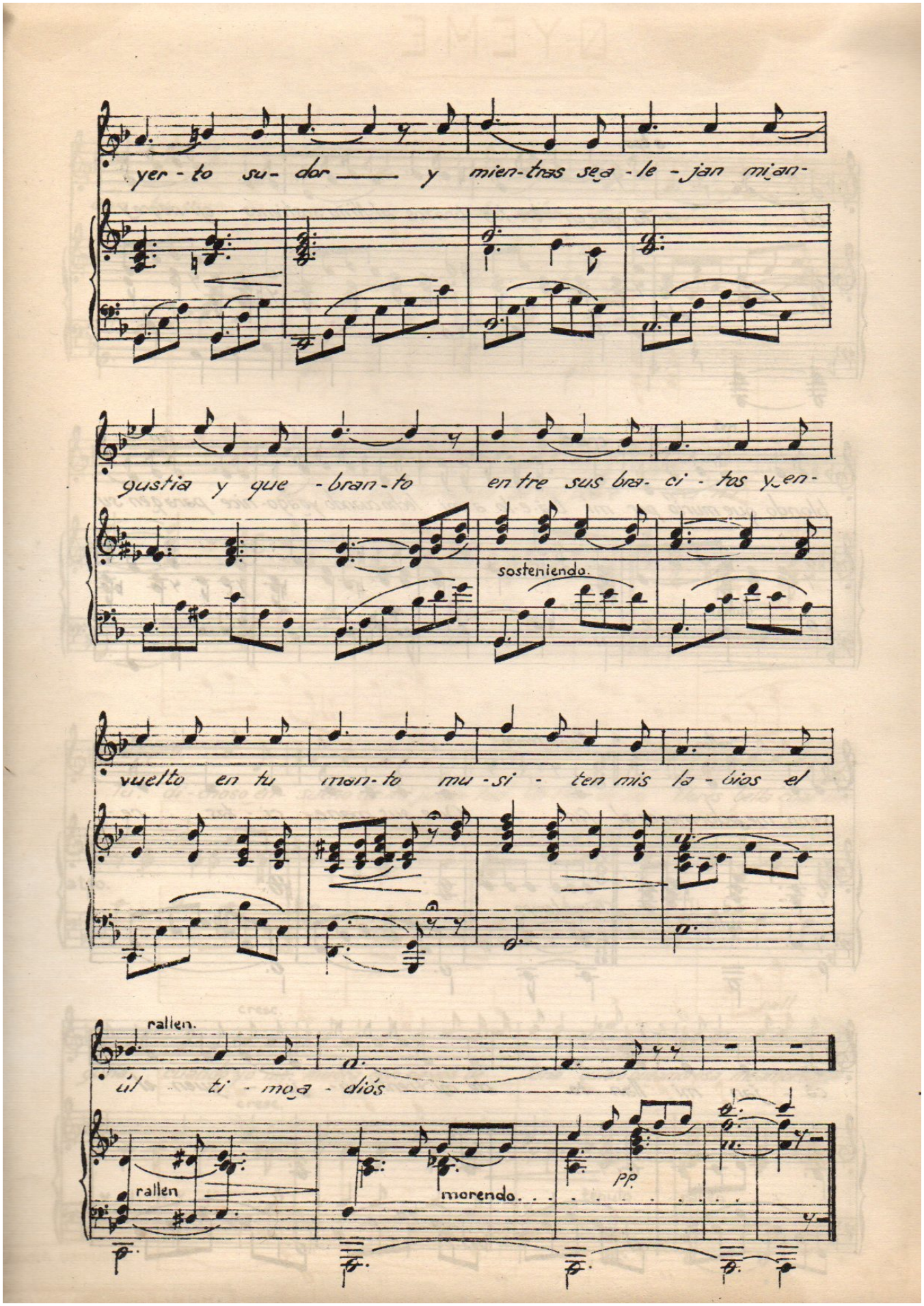

yer - to su - dor ___ y mien-tras se a - le - jan mi an-

gustia y que - bran - to en tre sus bra - ci - tos y en-

sosteniendo.

vuelto en tu man - to mu - si - ten mis la - bios el

rallen.

úl - ti - mo a - diós ___

rallen

morendo. . . . . .

pp.

Todas las producciones del Maestro Luis A. Calvo han sido inscritas conforme a las Leyes de la República y registrada la propiedad

---

Para todo lo relacionado con la música del maestro Calvo entenderse con su apoderado legal Helio Cavanzo. - Bogotá, Calle 2a. número 11-23 - Teléfono: 23-00.

PUBLICACIONES MUSICALES DE LUIS A. CALVO

VALSES:

Aminta
Anhelos
Amor de artista
Apaches (de la opereta "Una noche en París").
Cromos
El buen tono
Gentleman
Encanto
Noche de Abril
Qué calor (de la opereta "Una noche en París").
Ruth
Siguiendo tus pasos
Soñando Amores
Secretos
Sultana del Valle

DANZAS:

Añoranza
Aire de Fuera
Adiós a Bogotá
Betty
Carmiña
Emilia II
Gacela
Madeja de Luna
Malva Loca
María Helena
Livia
Perla del Ruiz
La Presentida
Rubia Espiga

PASILLOS:

Arroyito que murmuras
Blanquita
Entusiasmo
Emmita
La Chata
Marte
Noel
Tolimense
Trébol Agorero
Genio Alegre

BAMBUCOS:

Ricaurte
Republicano
Yerbecita de mi Huerto

TANGOS:

Tango Argentino
Estrella del Caribe

ONE STEP:

Reina Infantil
Blanca

FOX TROT:

Princesita del Avila

GAVOTAS:

Anita
Cecilia

INTERMEZZI:

N.° 1
" 2 (Lejano Azul)
" 3
" 4
Mazurca N.° 4
Minuet
Entre Naranjos (Ronda)
Arabesco
Capricho Cartagena
Spes Ave
Preludio de la opereta "Una noche en París"

CANCIONES:

Tú y yo (Duo)
Serenata (Duo)
Angelus
Amapola
Canta tú corazón mío
Cuando caigan las hojas
Dolor que canta (Duo)
En la playa
Eclipse de belleza (Duo)
La orden de Lázaro
Gitana (Duo)
Libélula Iris
Lamento de primavera
Himno a la Madre
Margarita
Sentir
Nochebuena en Agua de Dios

PLEGARIAS:

Oyeme
Madrecita Mía

MARCHA:

Cupido

Piezas arregladas para bandola, tiple y guitarra:

DANZAS:

La Presentida, Malva Loca, Livia. Gacela y Carmiña.

PASILLOS:

Marte, Trébol Agorero, Emmita, Entusiasmo, La Chata.

BAMBUCOS:

Yerbecita de mi Huerto

VALSES:

Encanto y Anhelos

FOX TROT:

Princesita del Avila

INTERMEZZO N.° 1

Las música del maestro Calvo está para la venta en los almacenes Conti.

Para pedidos o despachos fuera de Bogotá. Dirigirse a Helio Cavanzo

Seguirán publicándose todas las nuevas y bellísimas producciones del maestro LUIS A. CALVO.

AMOR DE ARTISTA

Valse

L.A. CALVO

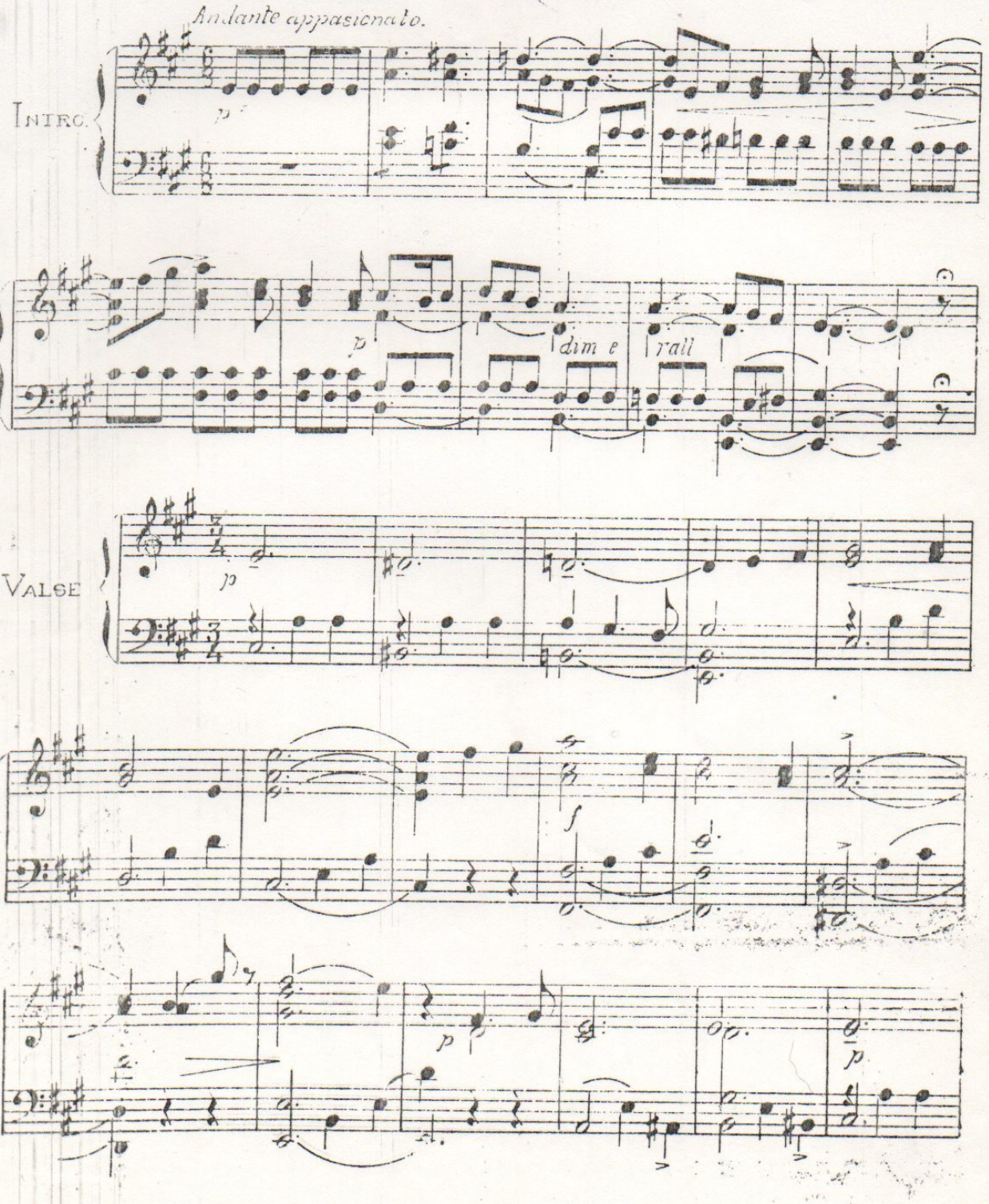

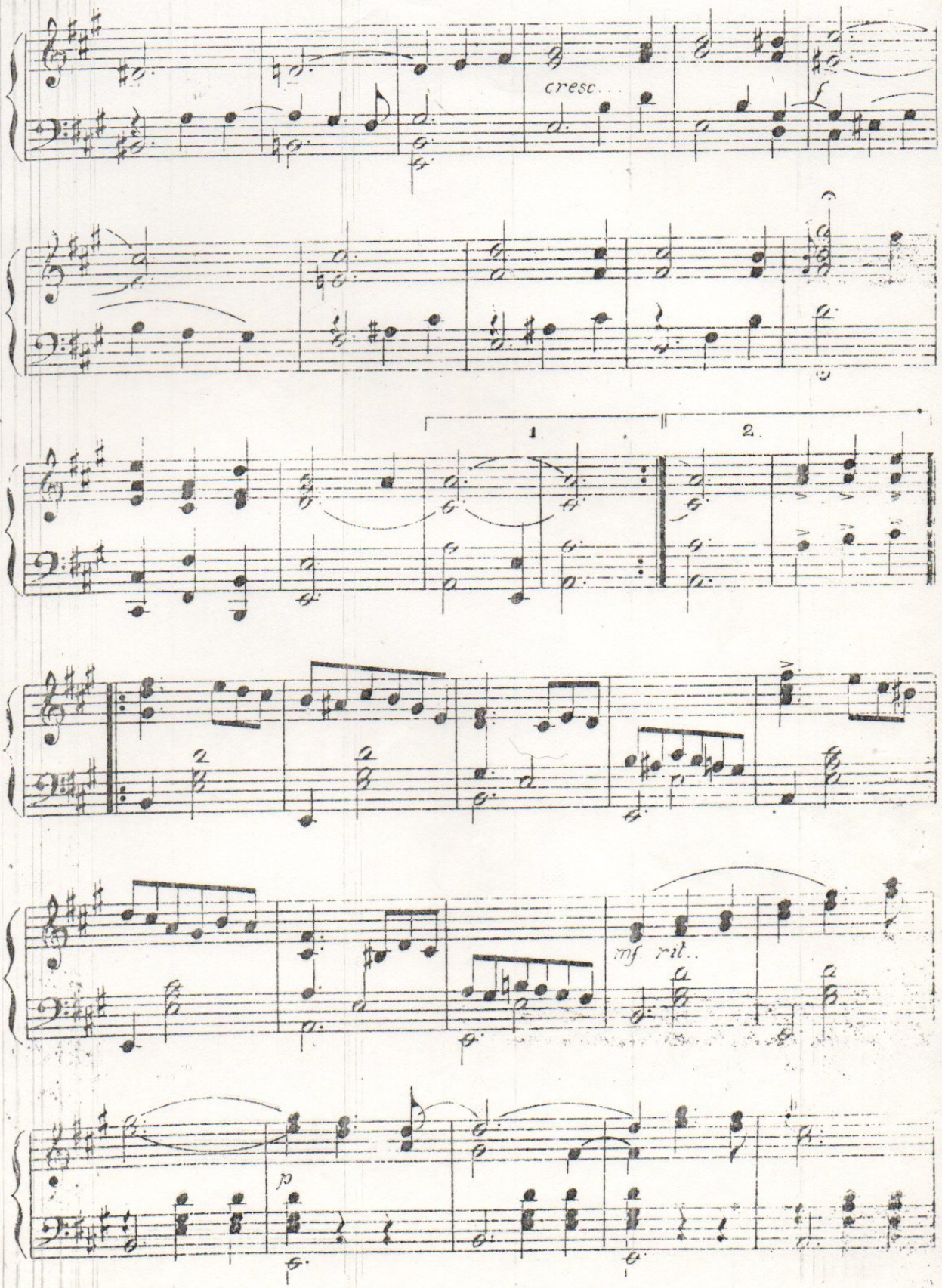
cresc...
f
1.
2.
mf rit..
p

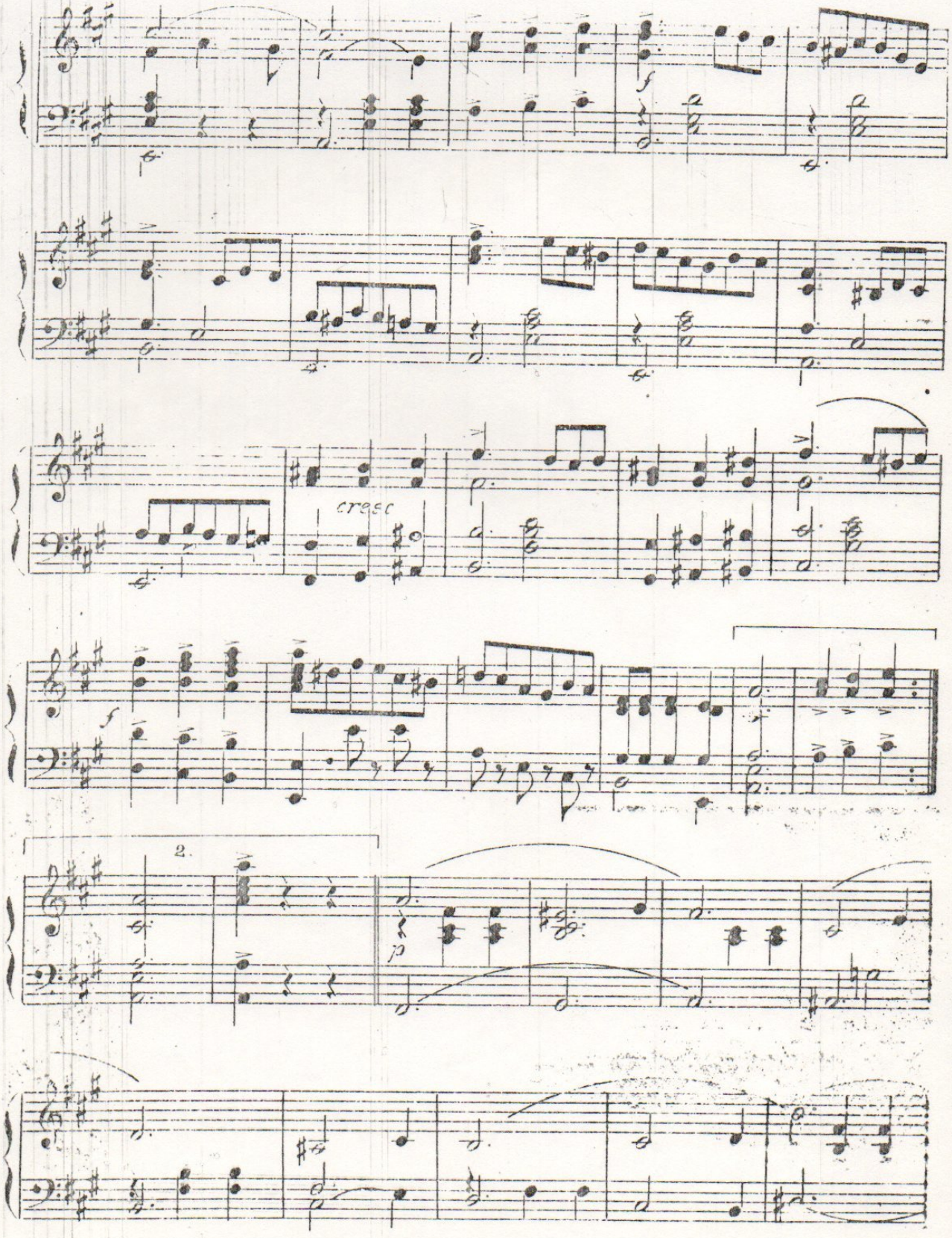
f
cresc
f
2.
p

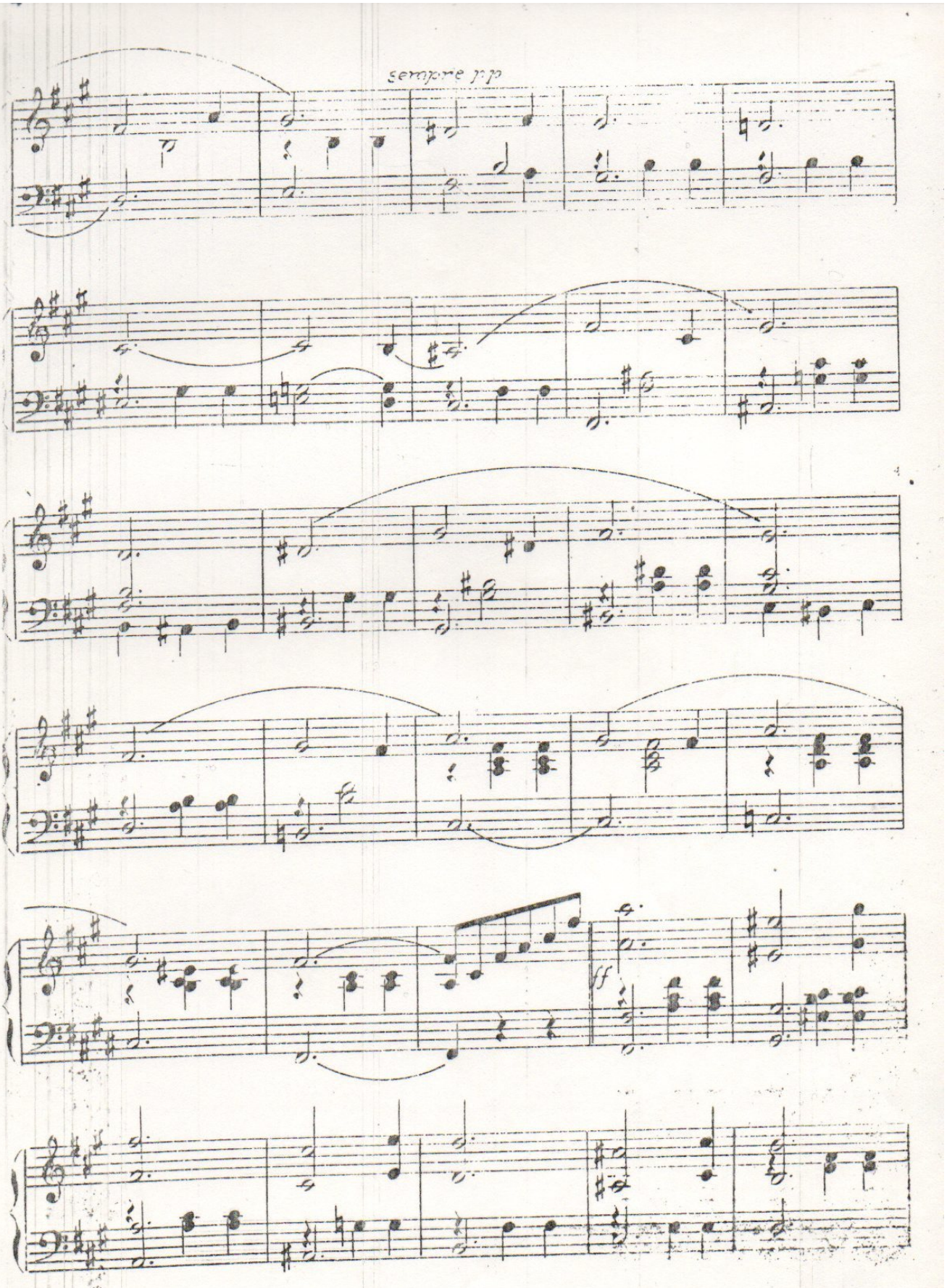
sempre pp
ff

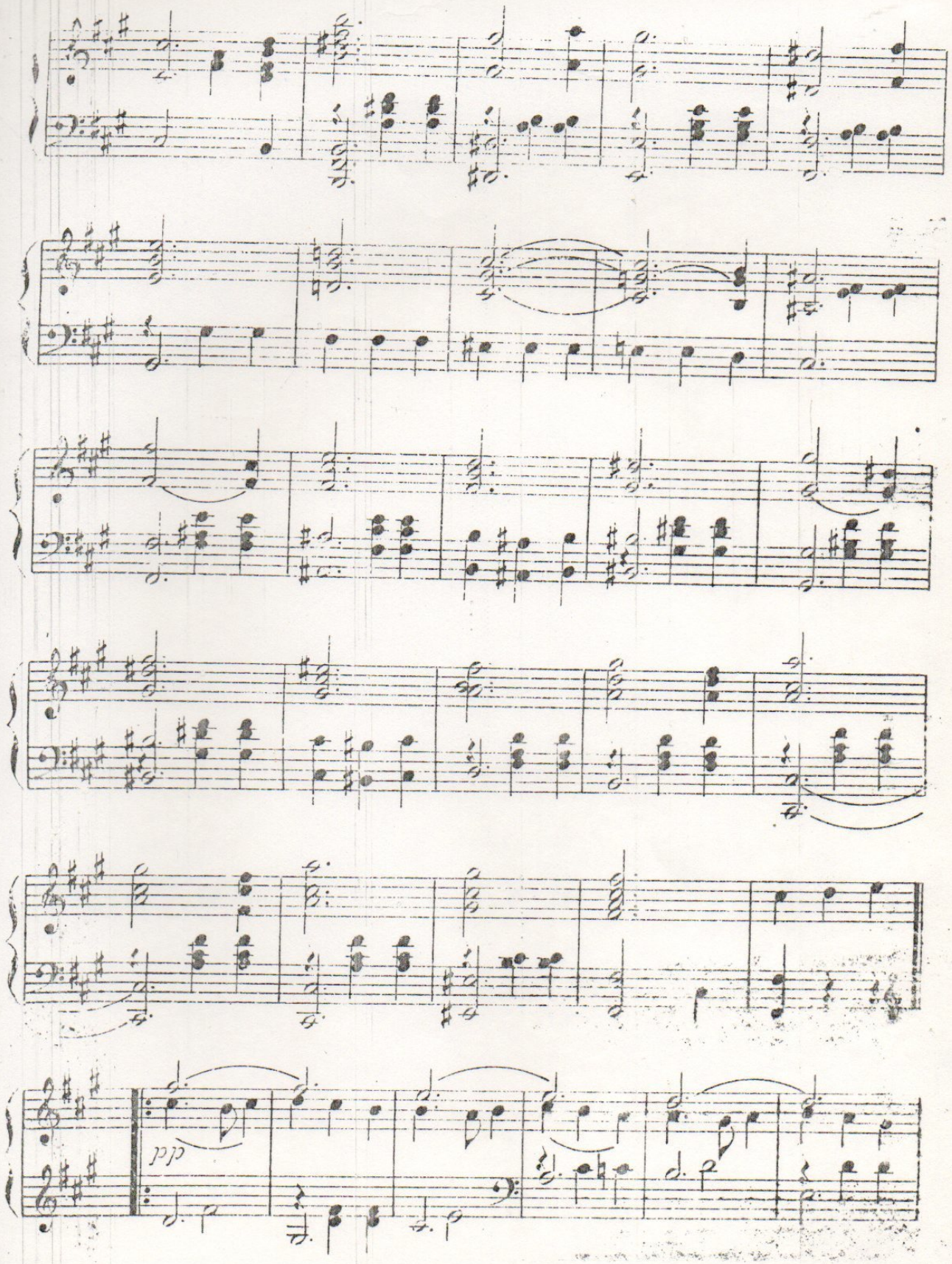
ppp

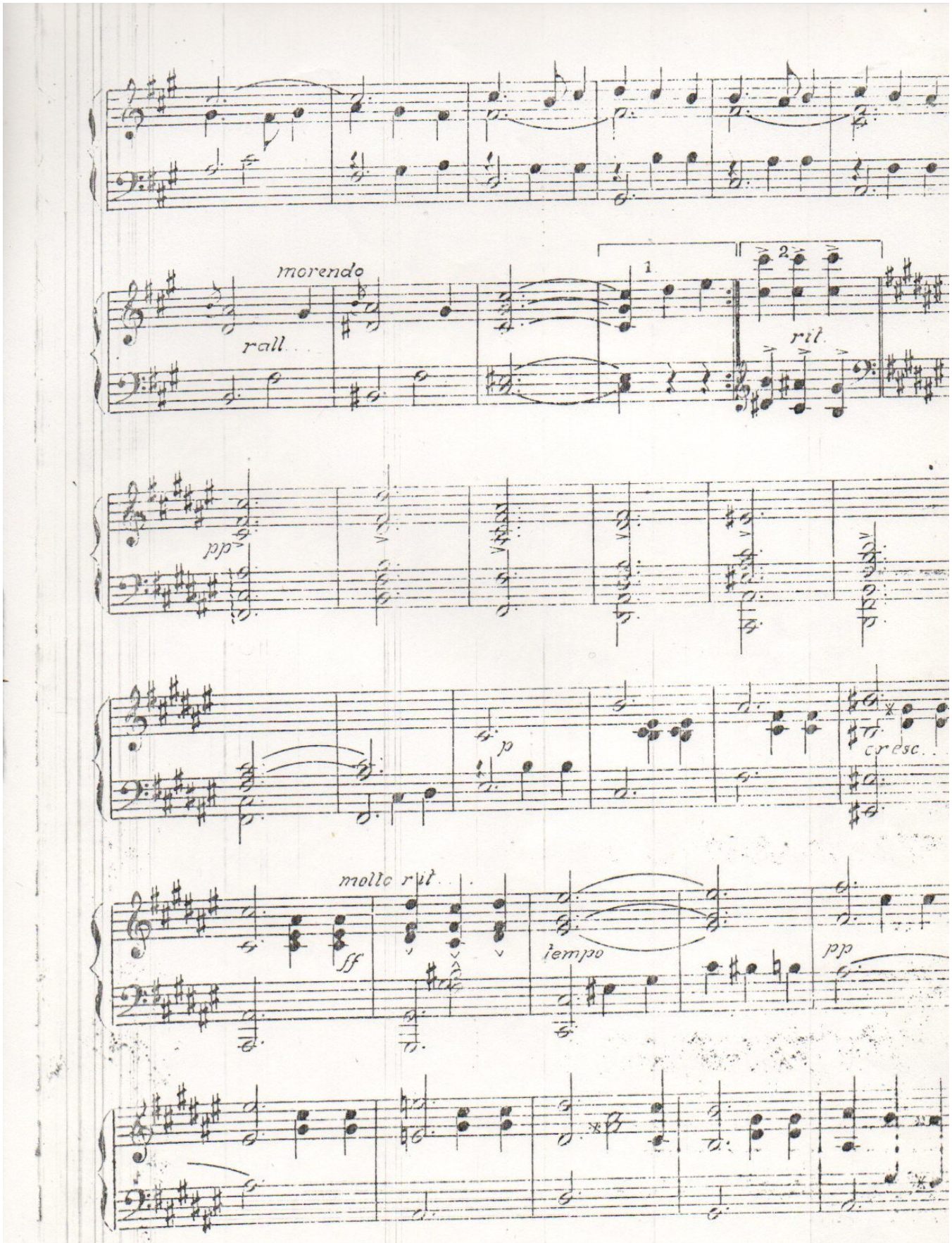
morendo
rall.
1.
2.
ril.
pp
p
cresc.
molto rit.
ff
tempo
pp

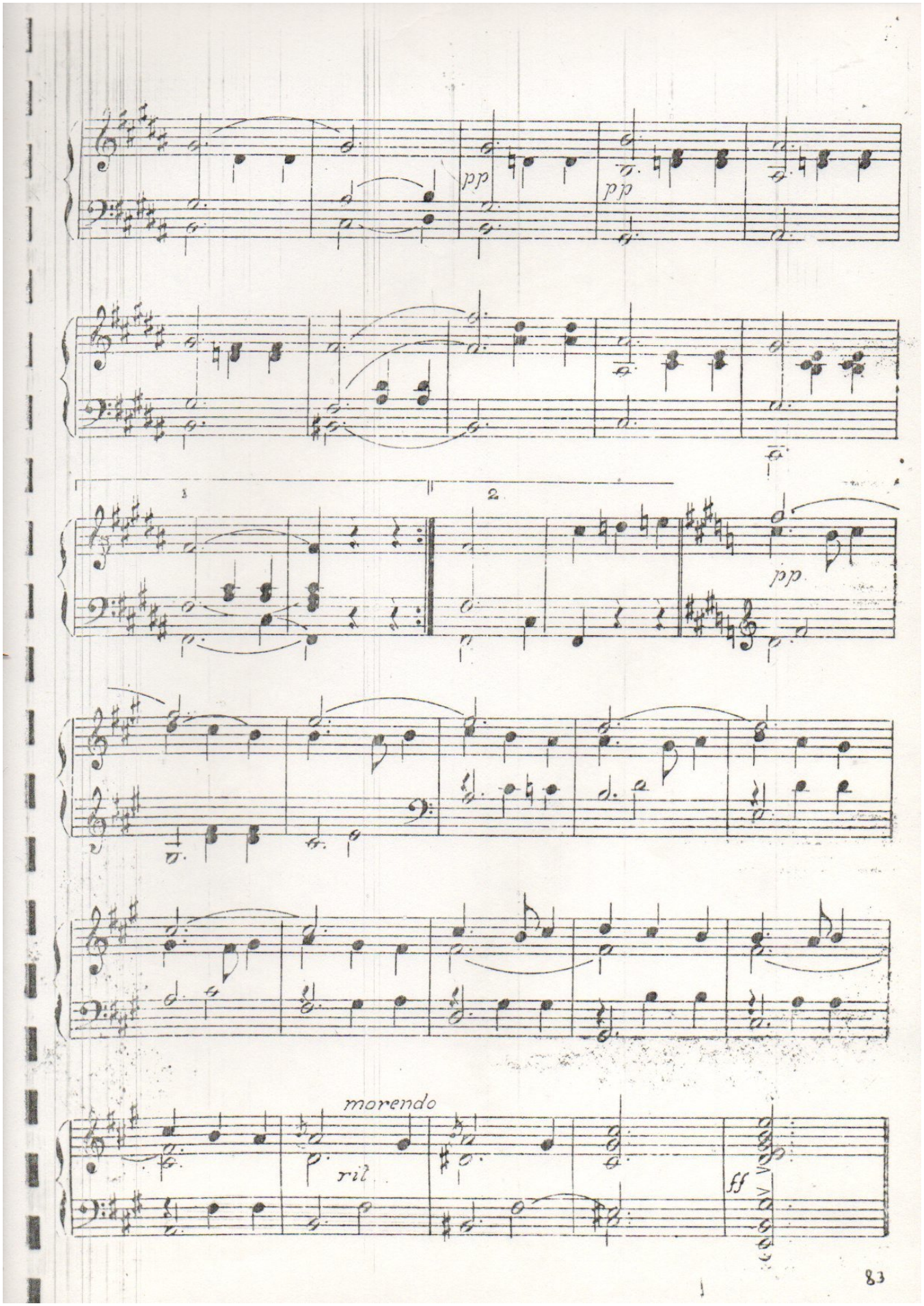
pp
pp
pp
morendo
ril
ff

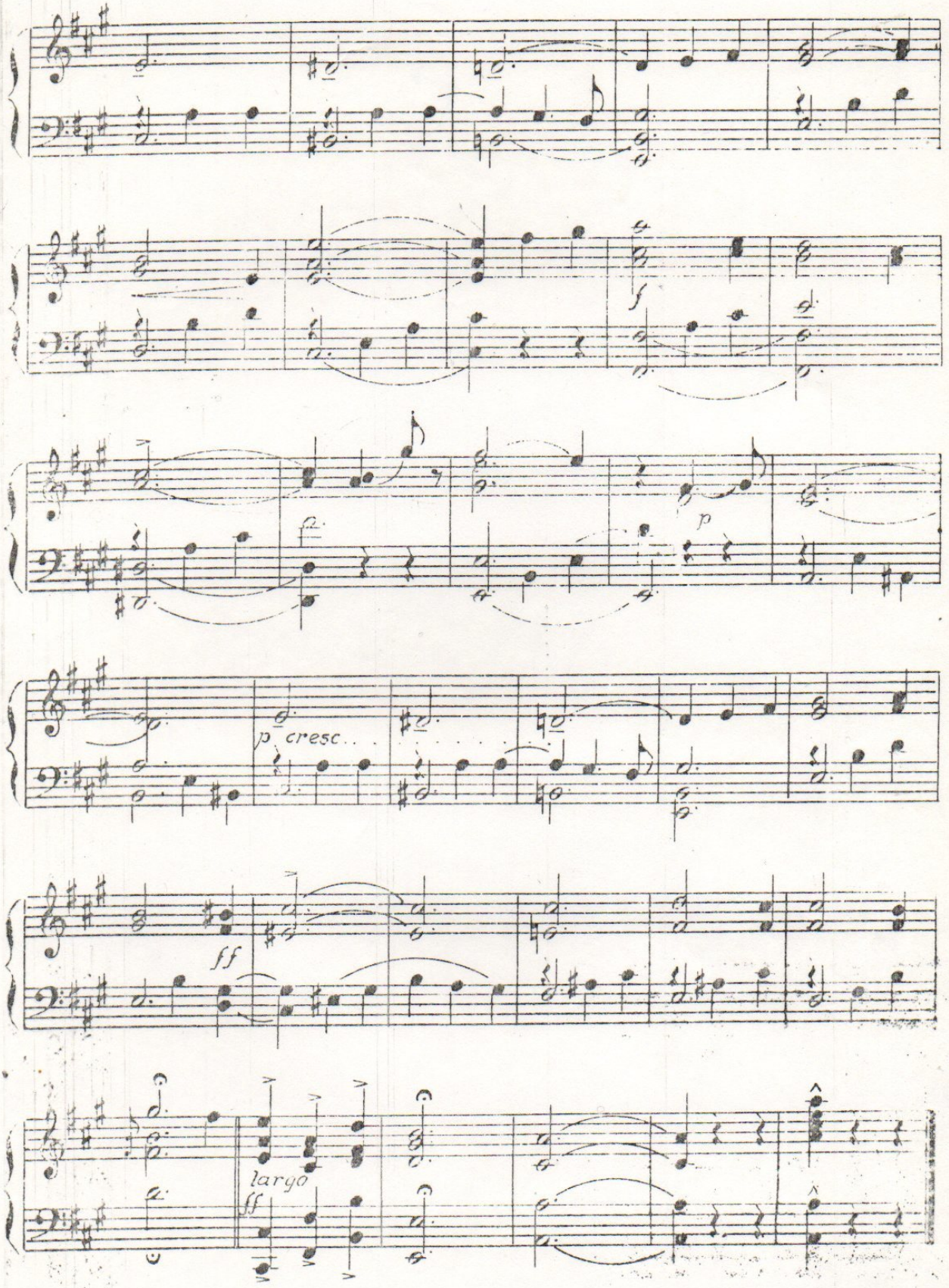
f
fz
p
p cresc.
ff
largo
ff

ENCANTO

VALSE

CALVO.

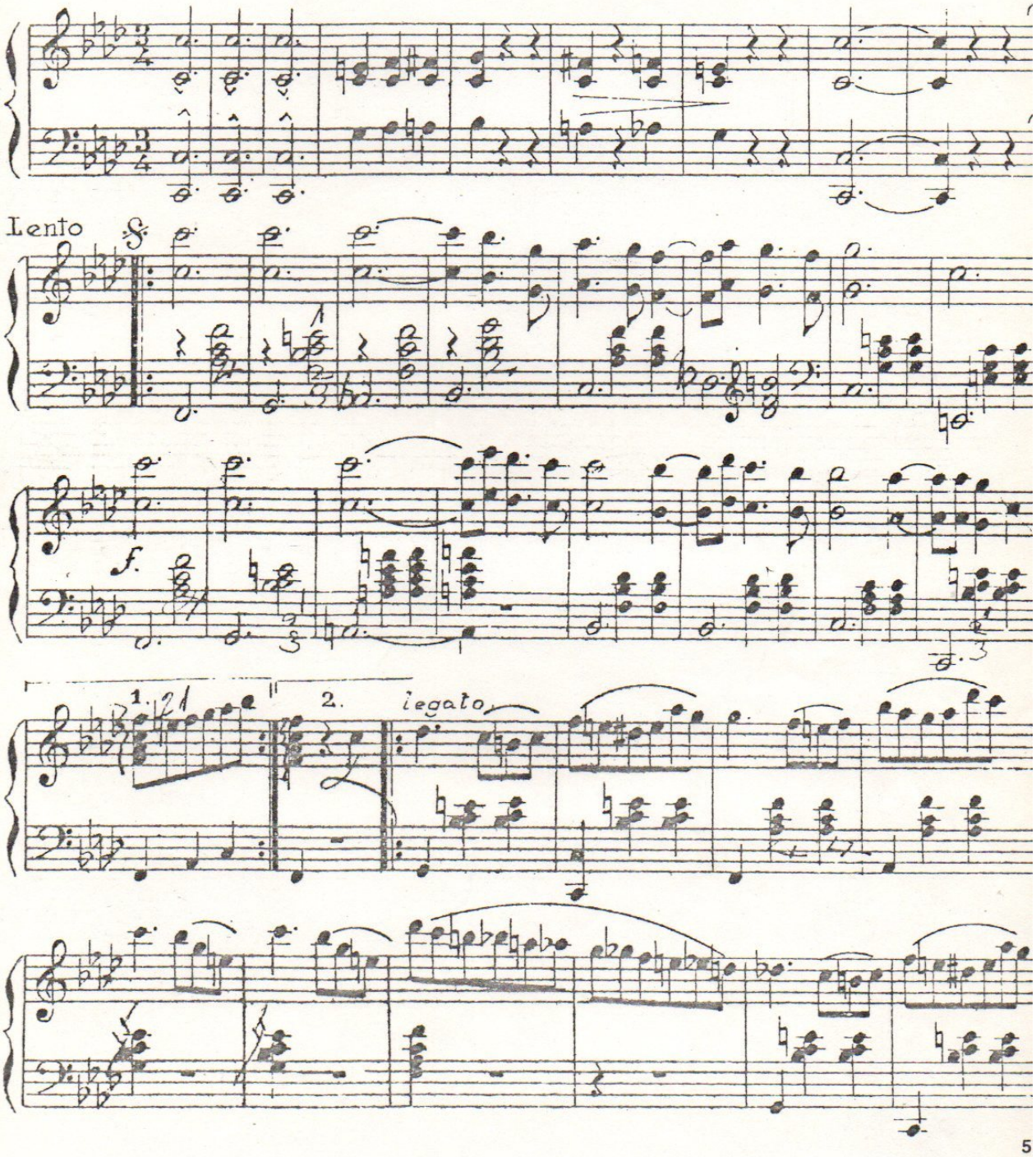

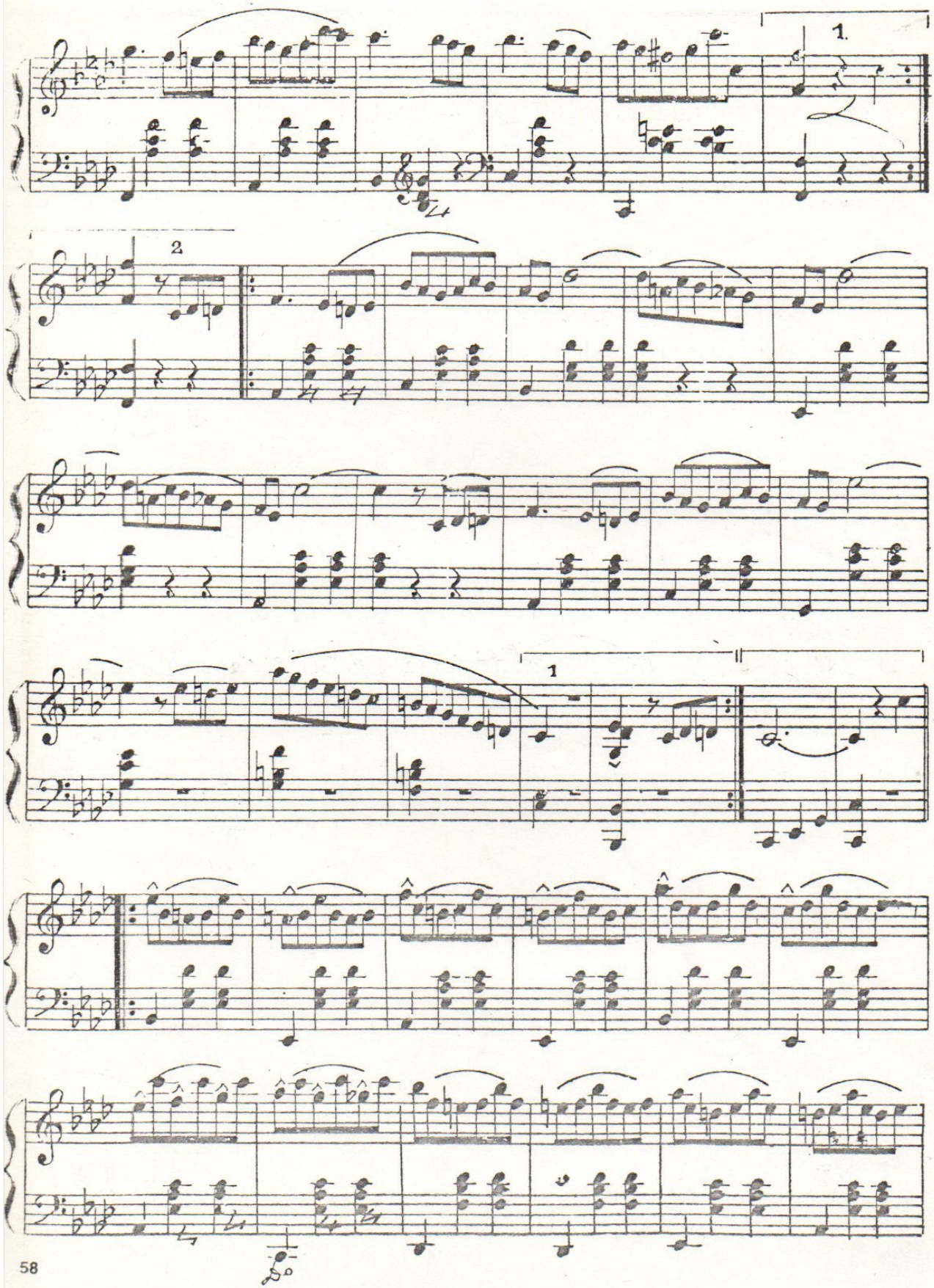
1.
2
1

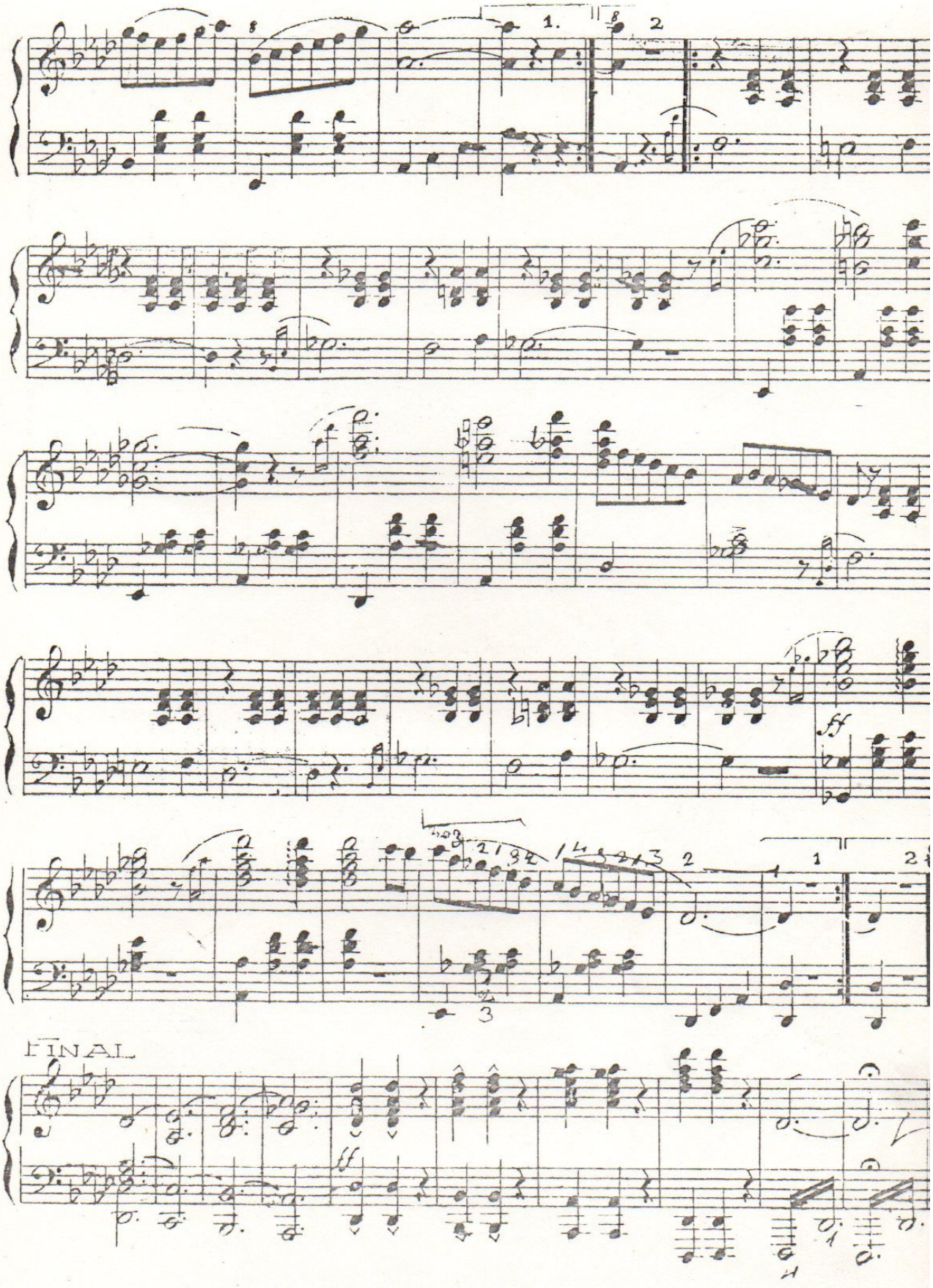
1.
2
FINAL

ANHELOS

VALSES

Ernesto Sanchez G.

por LUIS A. CALV

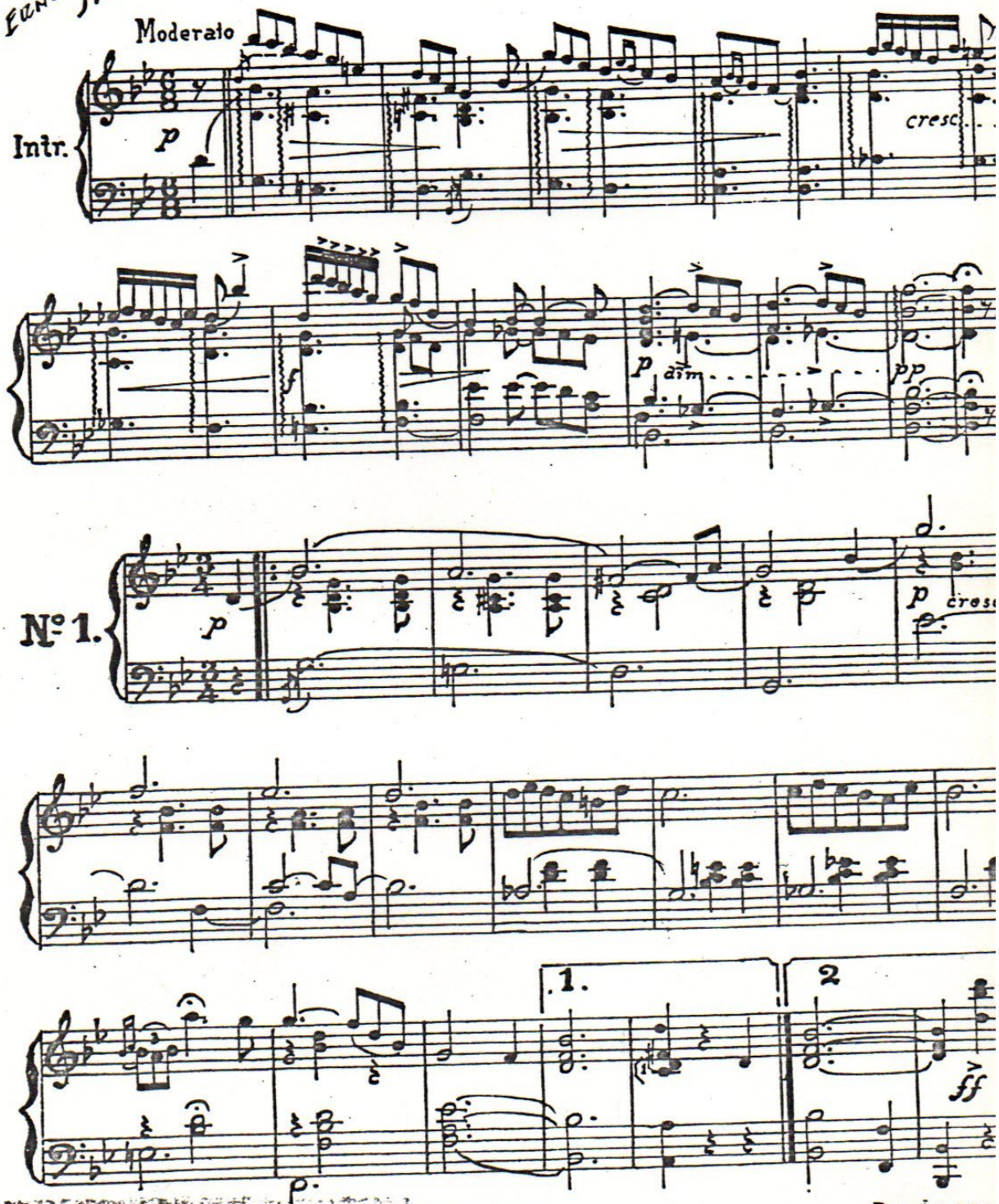

1118. Editorial Musical de Humberto Conti-Bogota-1944

Derechos reser

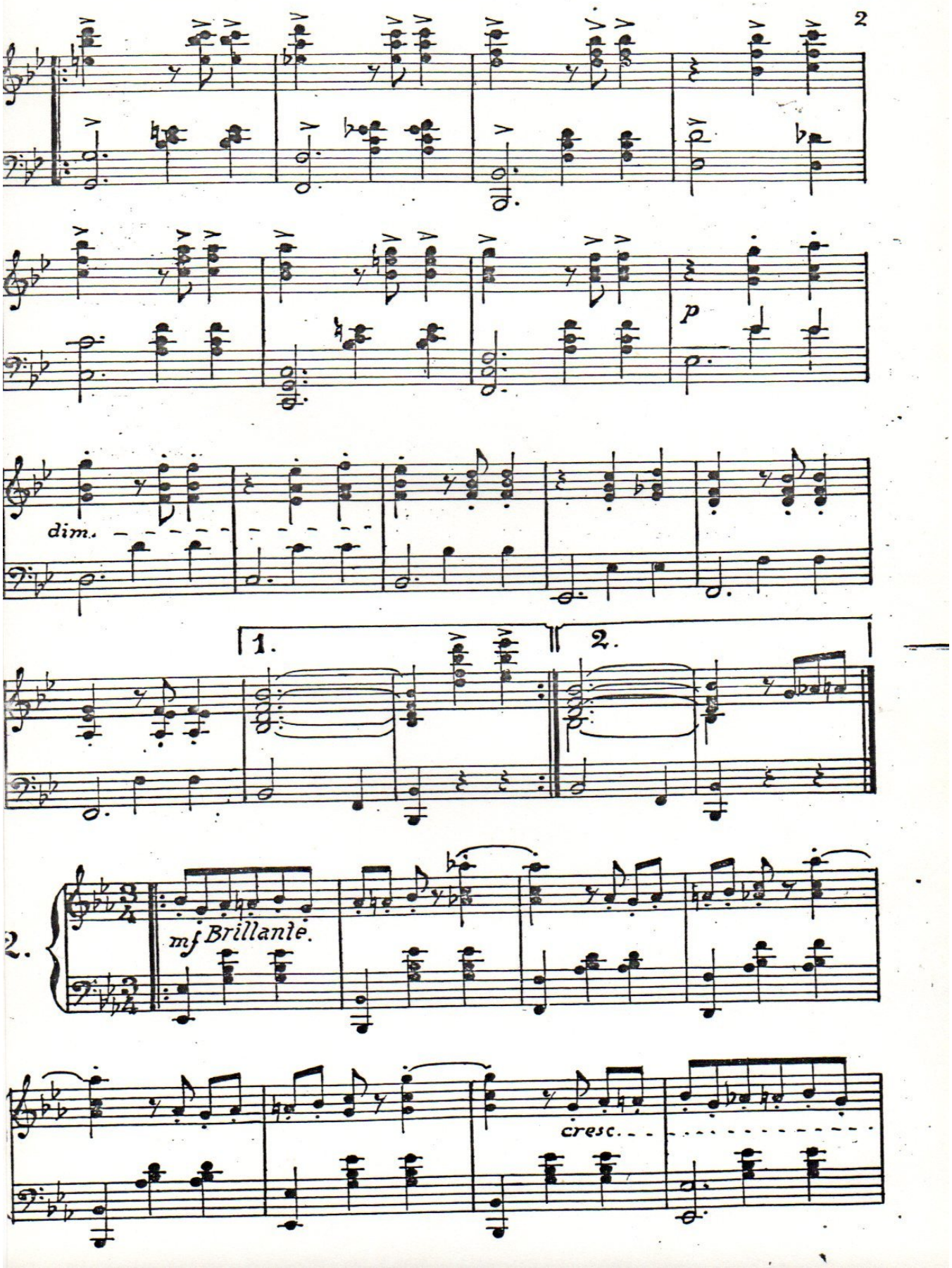
p
dim.
1.
2.
mf Brillante.
cresc.

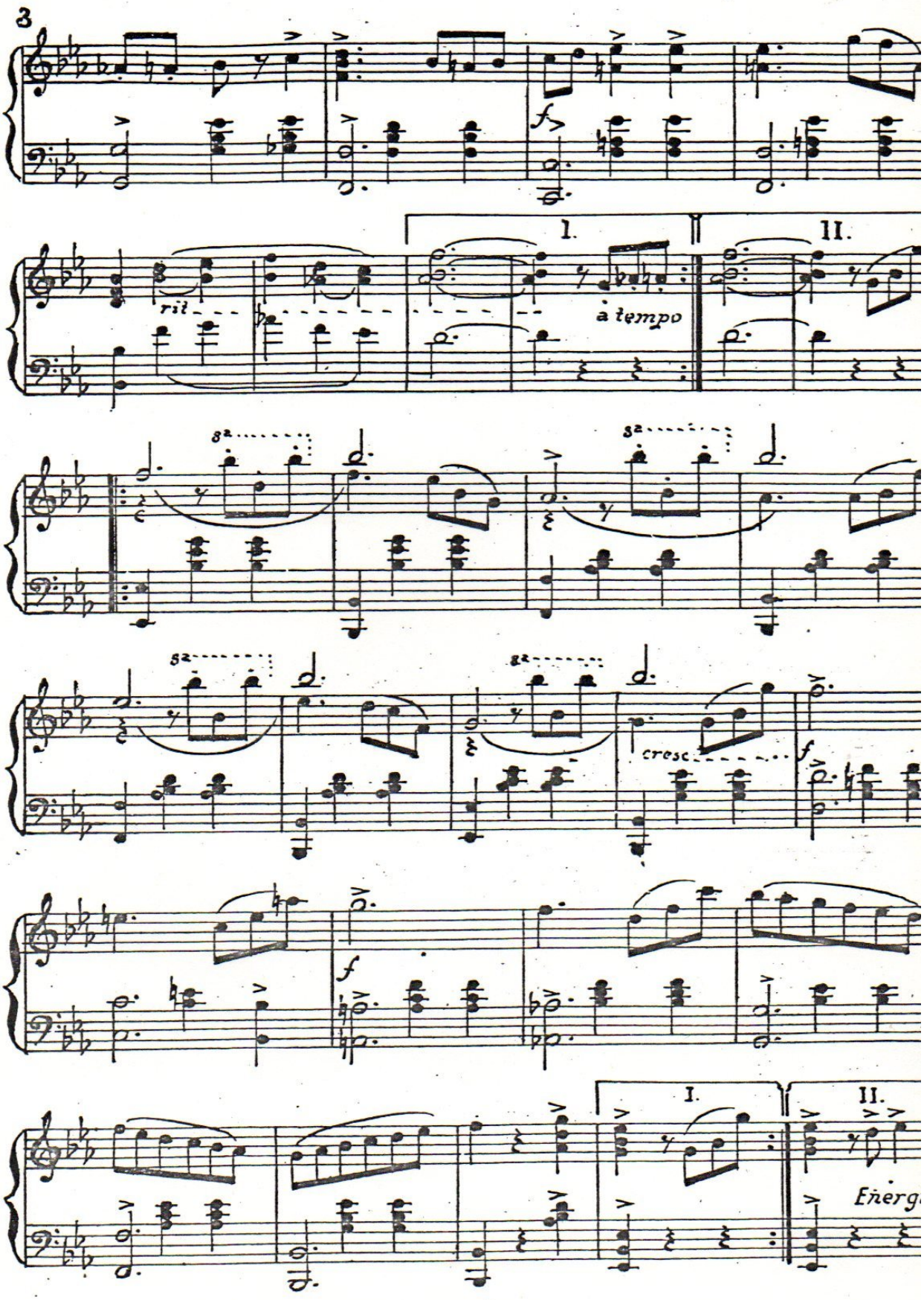
f
rit
I.
a tempo
II.
8a
cresc
f
f
I.
II.
Energ

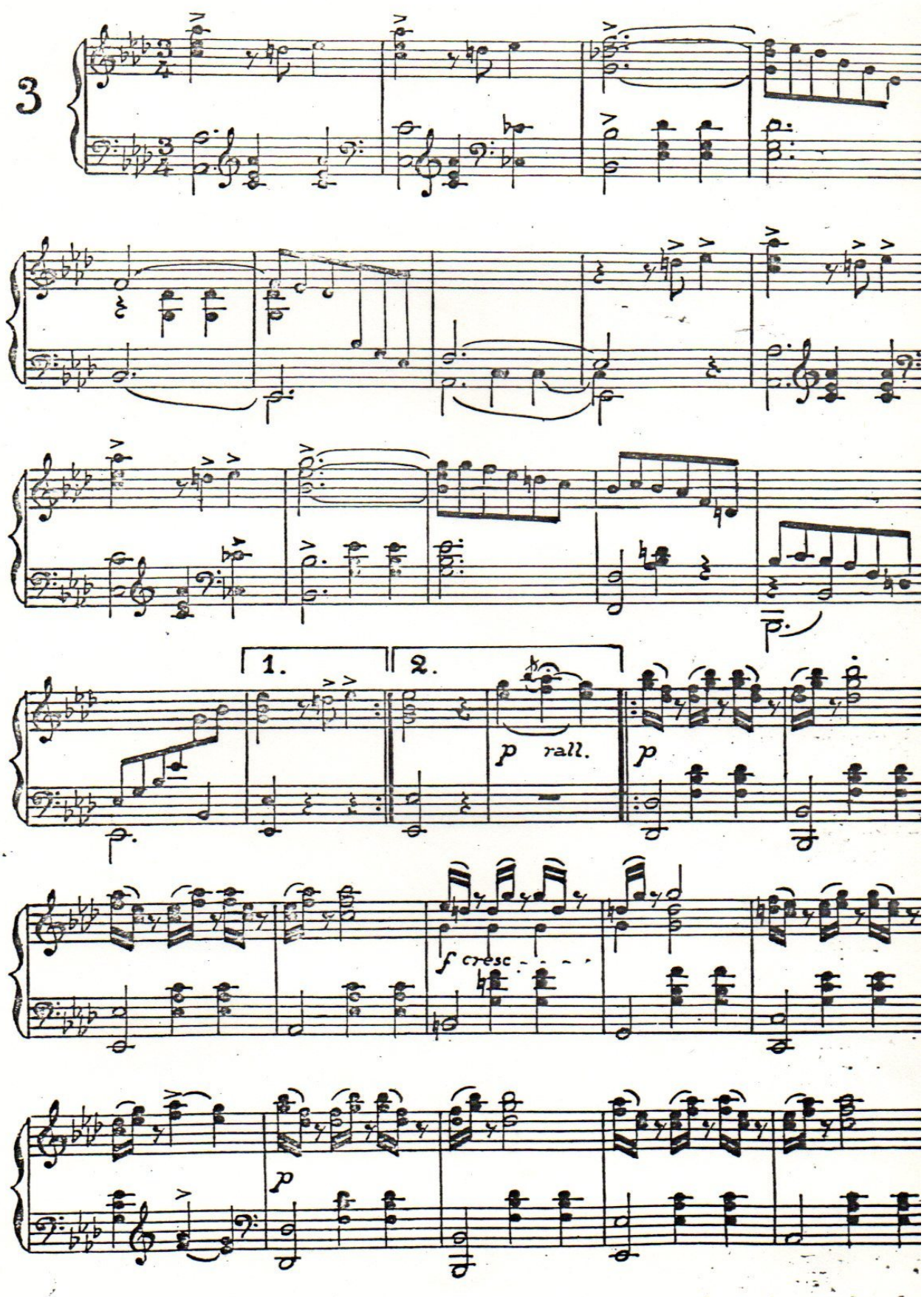
3
1.
2.
p rall.
p
f cresc
p

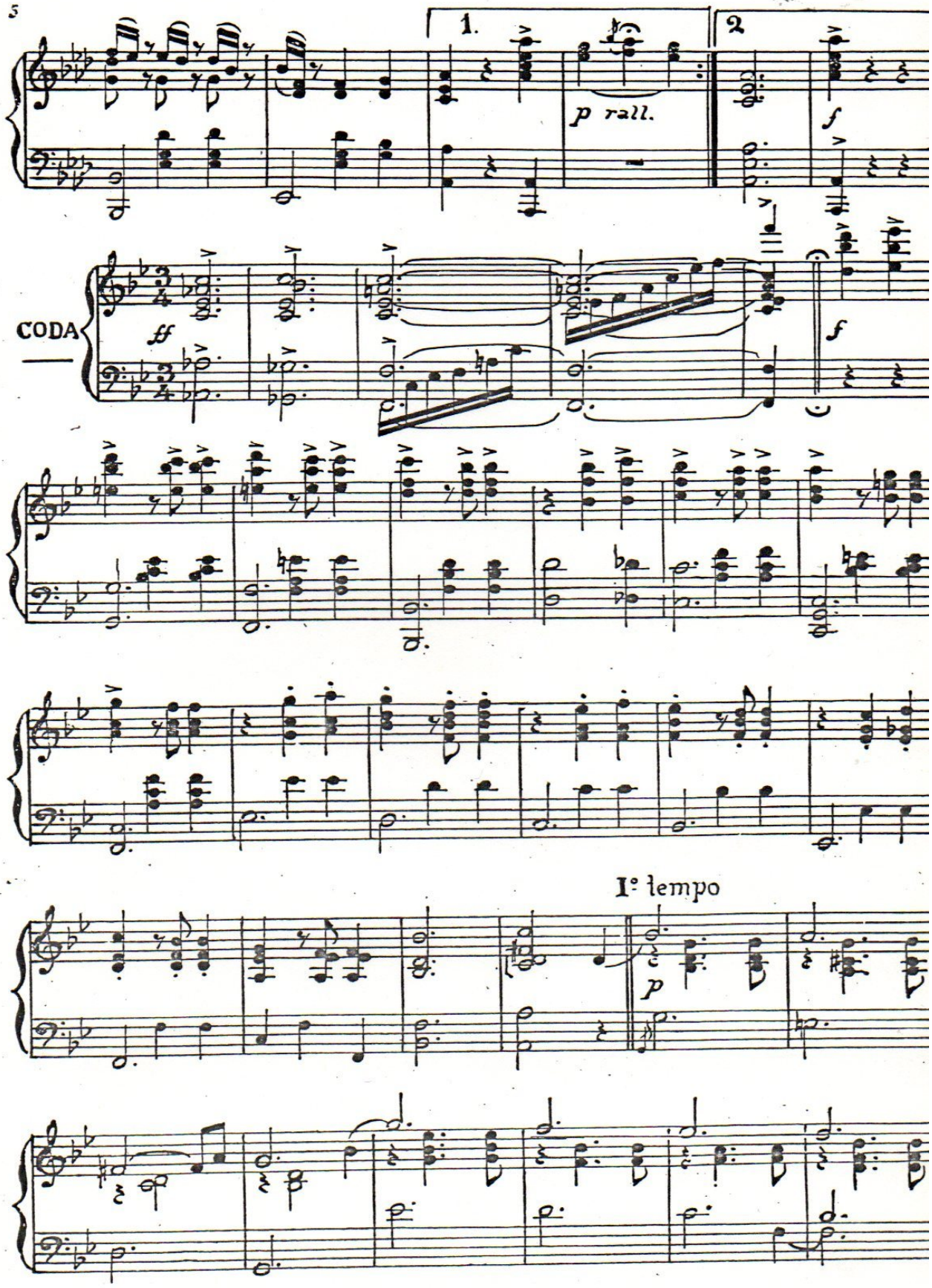
1.
2
p rall.
f
CODA
ff
f
I° tempo
p

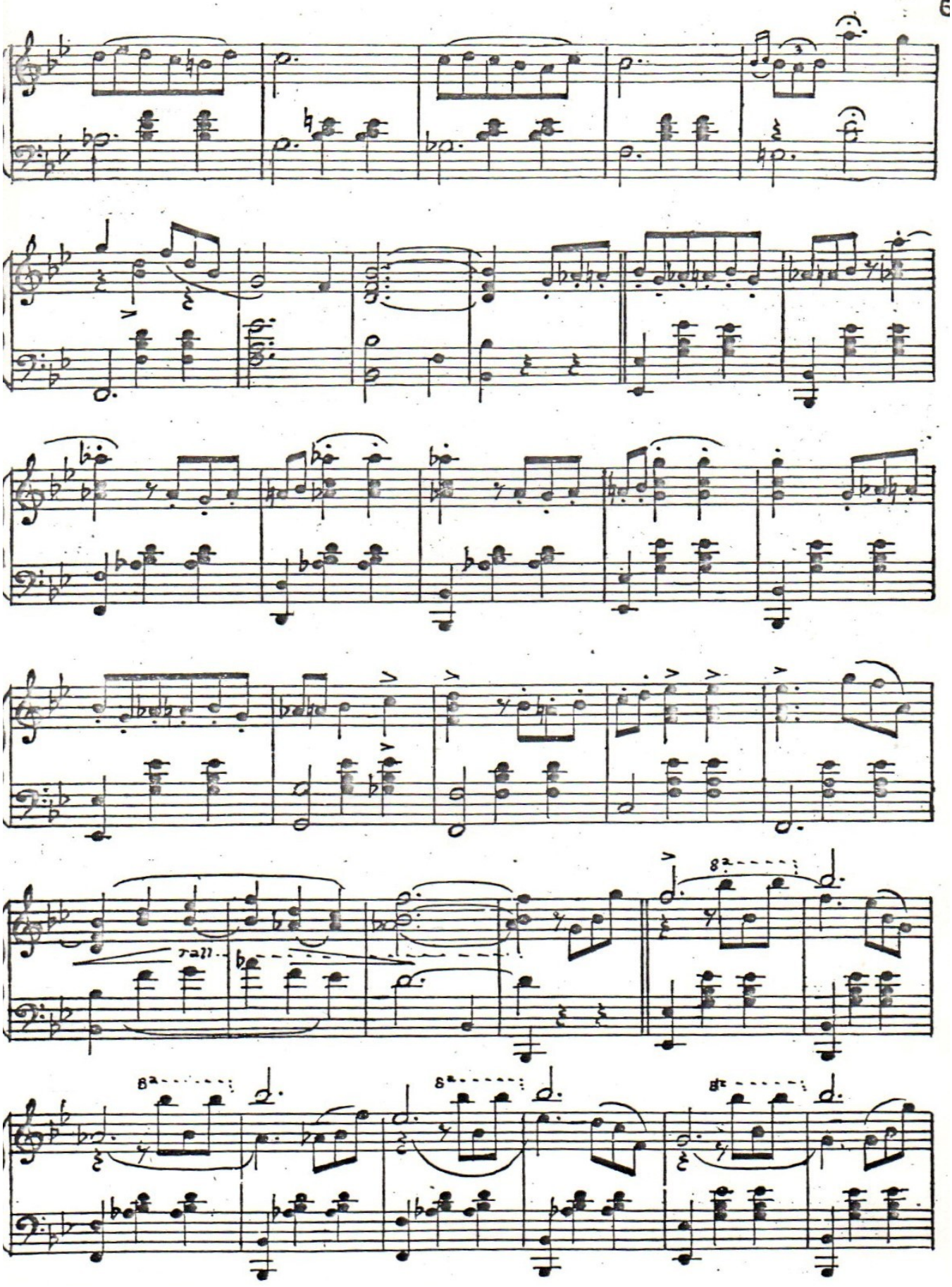
rall.
8va
8va
8va

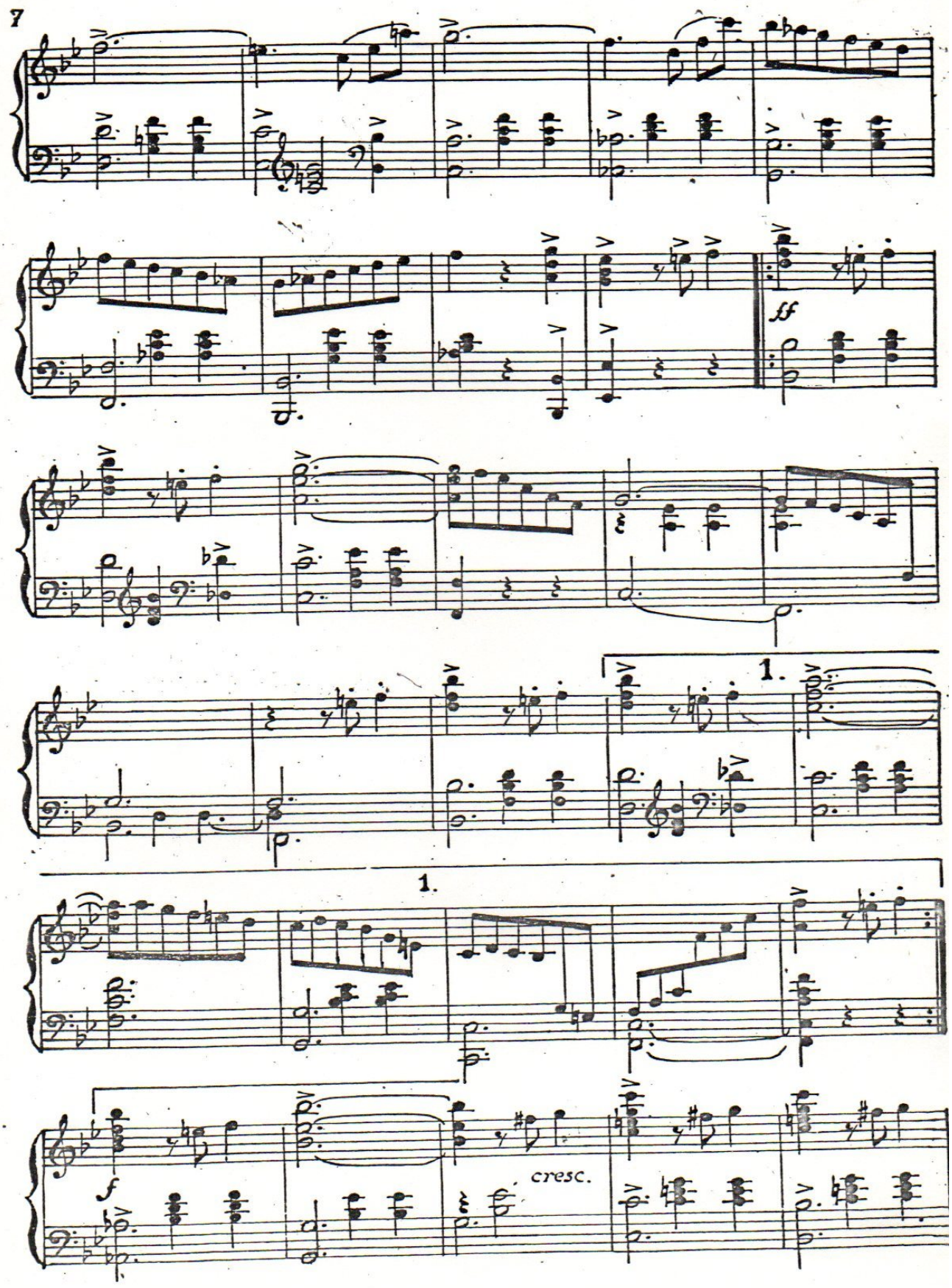
ff
1.
1.
f
cresc.

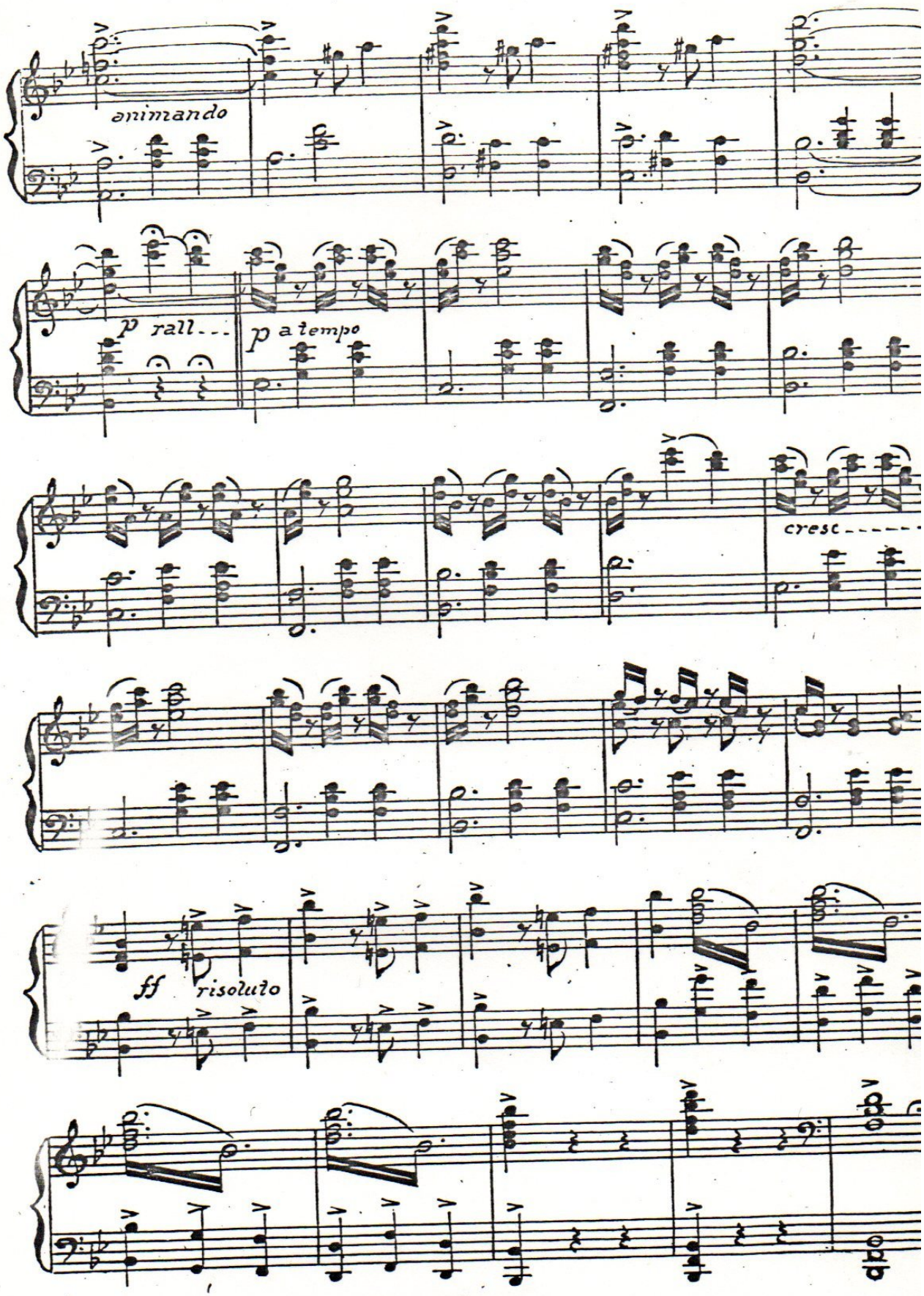
animando
p rall...
p a tempo
cresc
ff risoluto

Ruth

Valse.

ORIGINAL PARA MUNDO AL DIA

A. Enrique la Benchetril

Luis R. Calvo

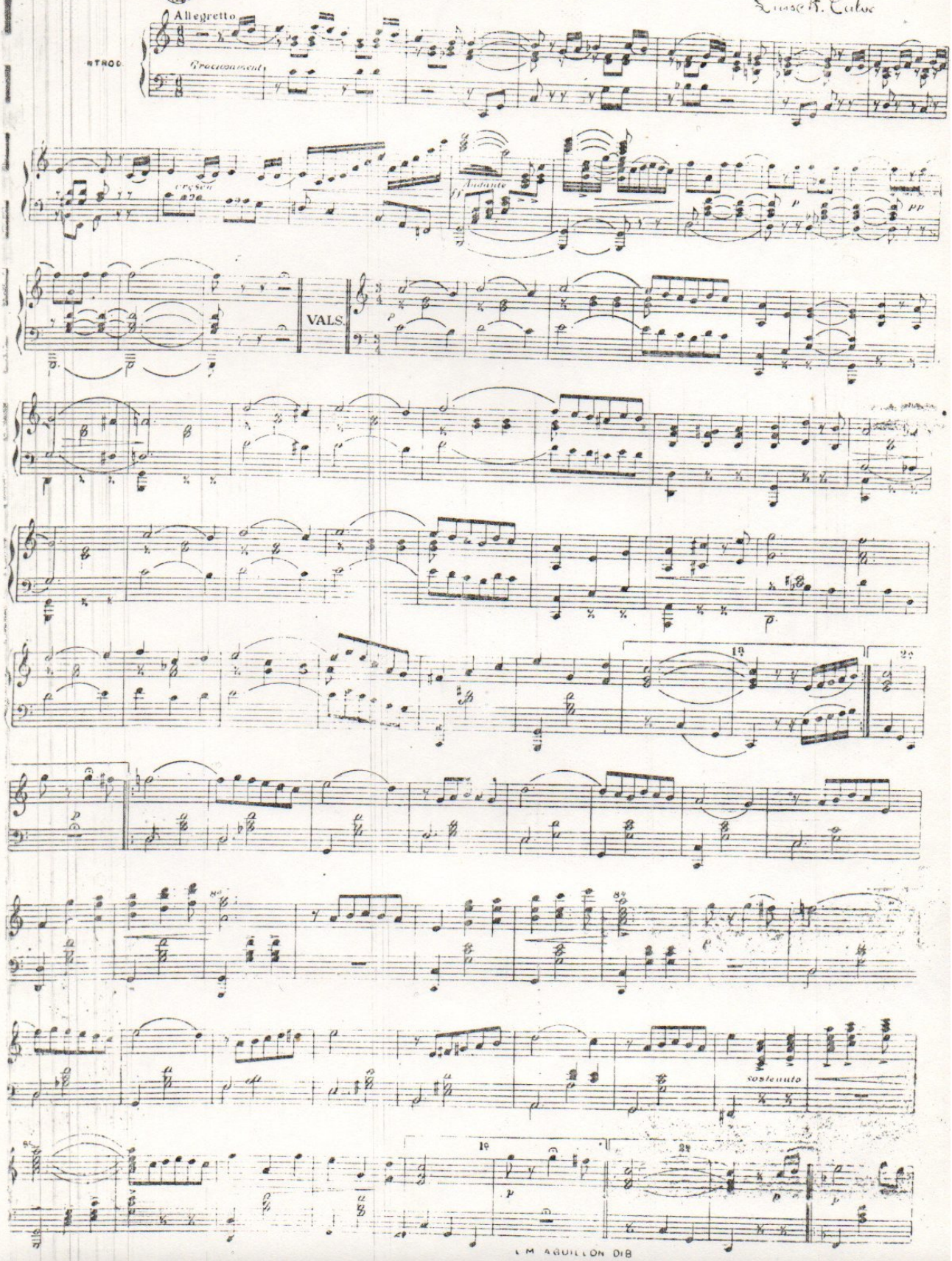

L. M. AGUILLON DIB

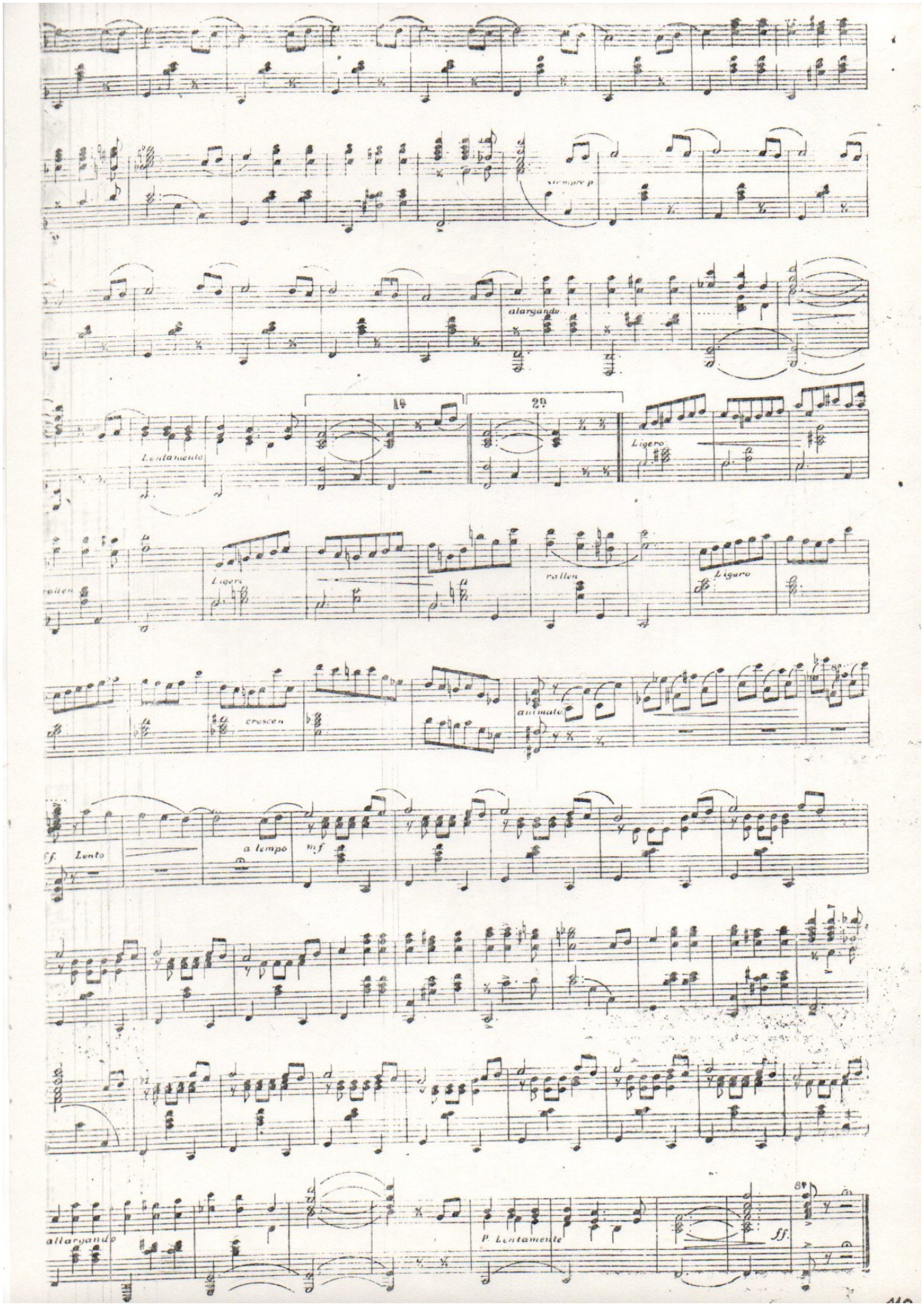
Siempre p
alargando
1º
2º
Lentamente
Ligero
rallen
Ligero
Ligero
crescen
animato
cf Lento
a tempo
mf
allargando
P Lentamente
ff.
8va

SOÑANDO AMORES.

Valse.

Luis A. Calvo.

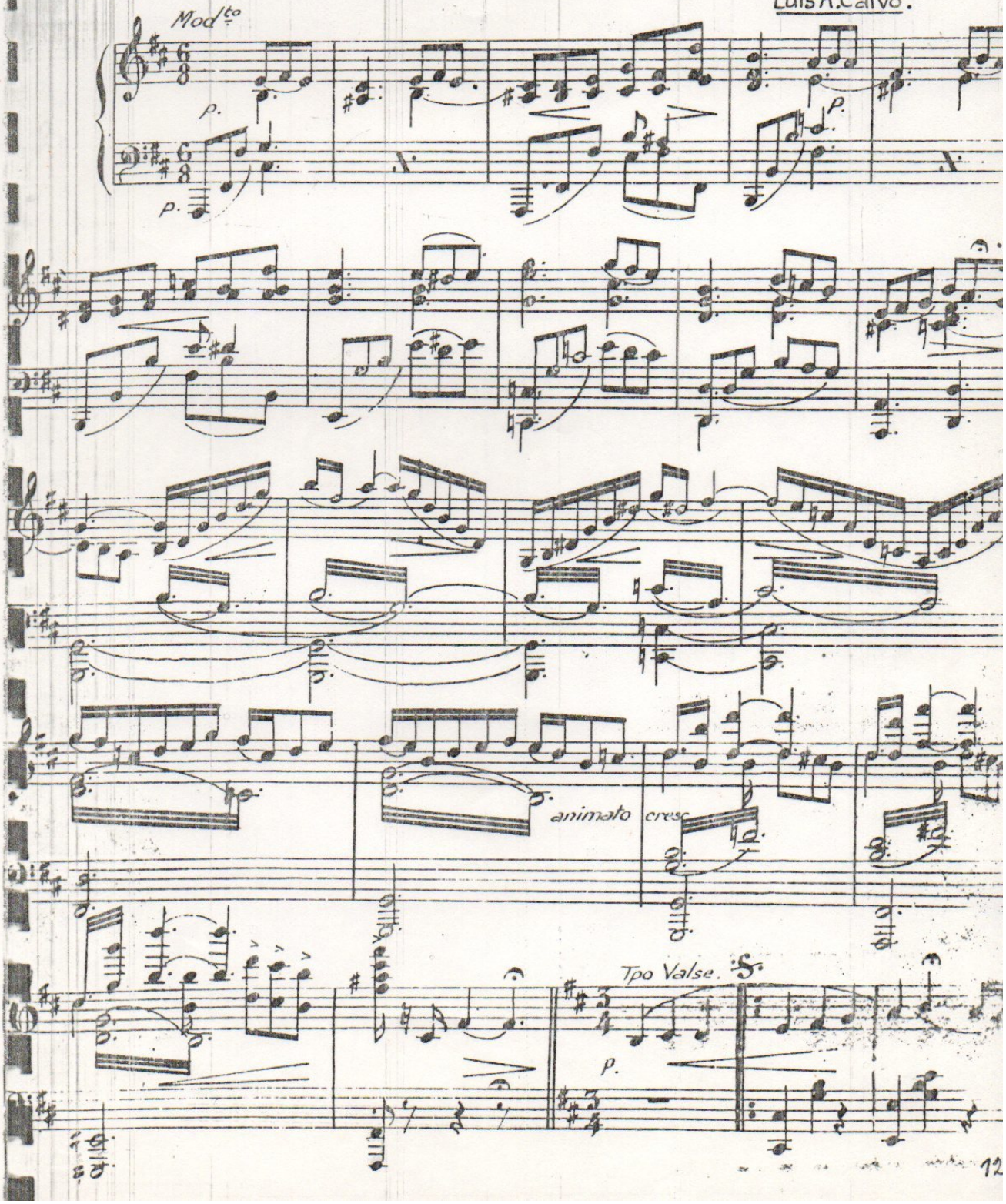

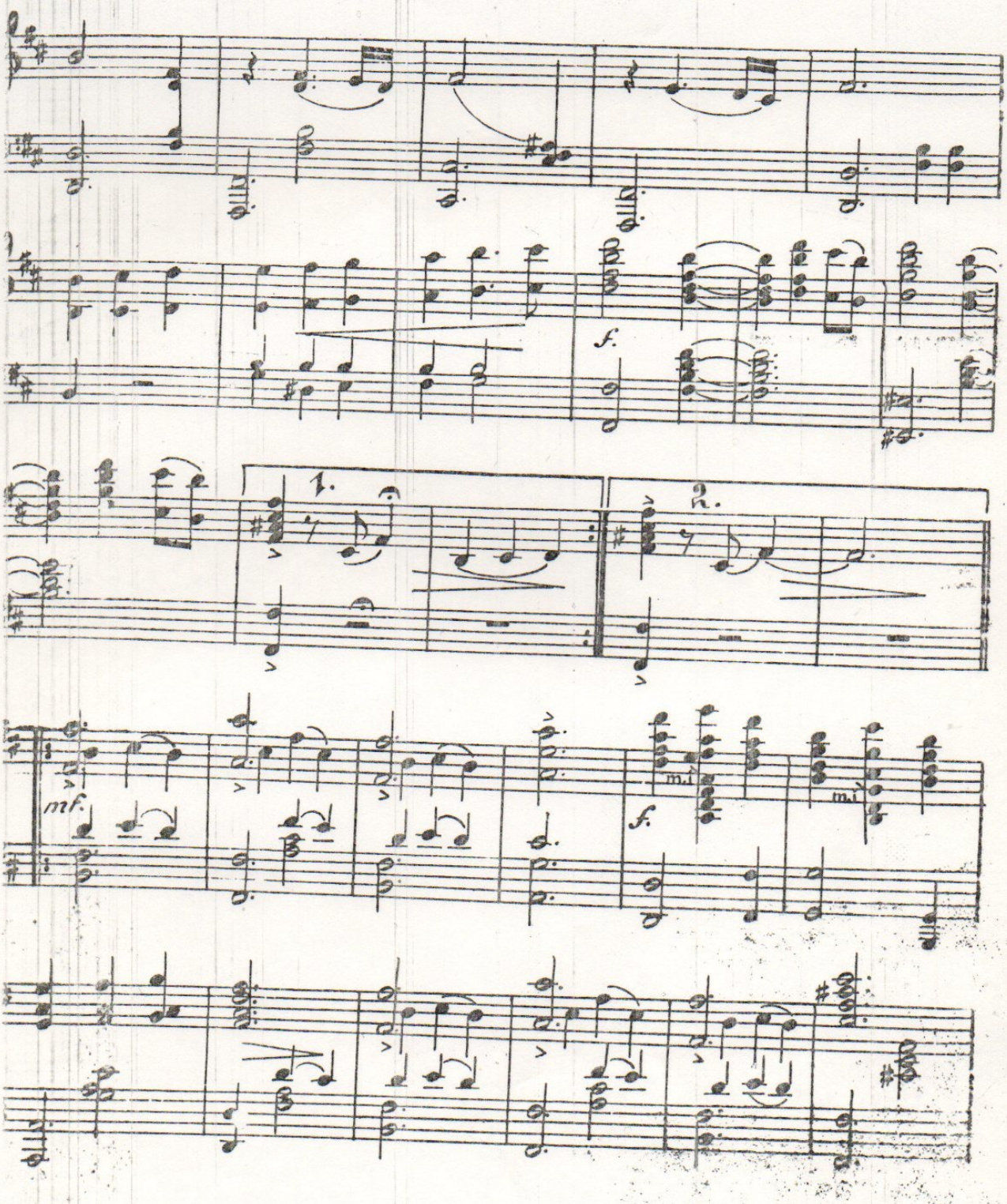
f.
1.
2.
mf.
f.

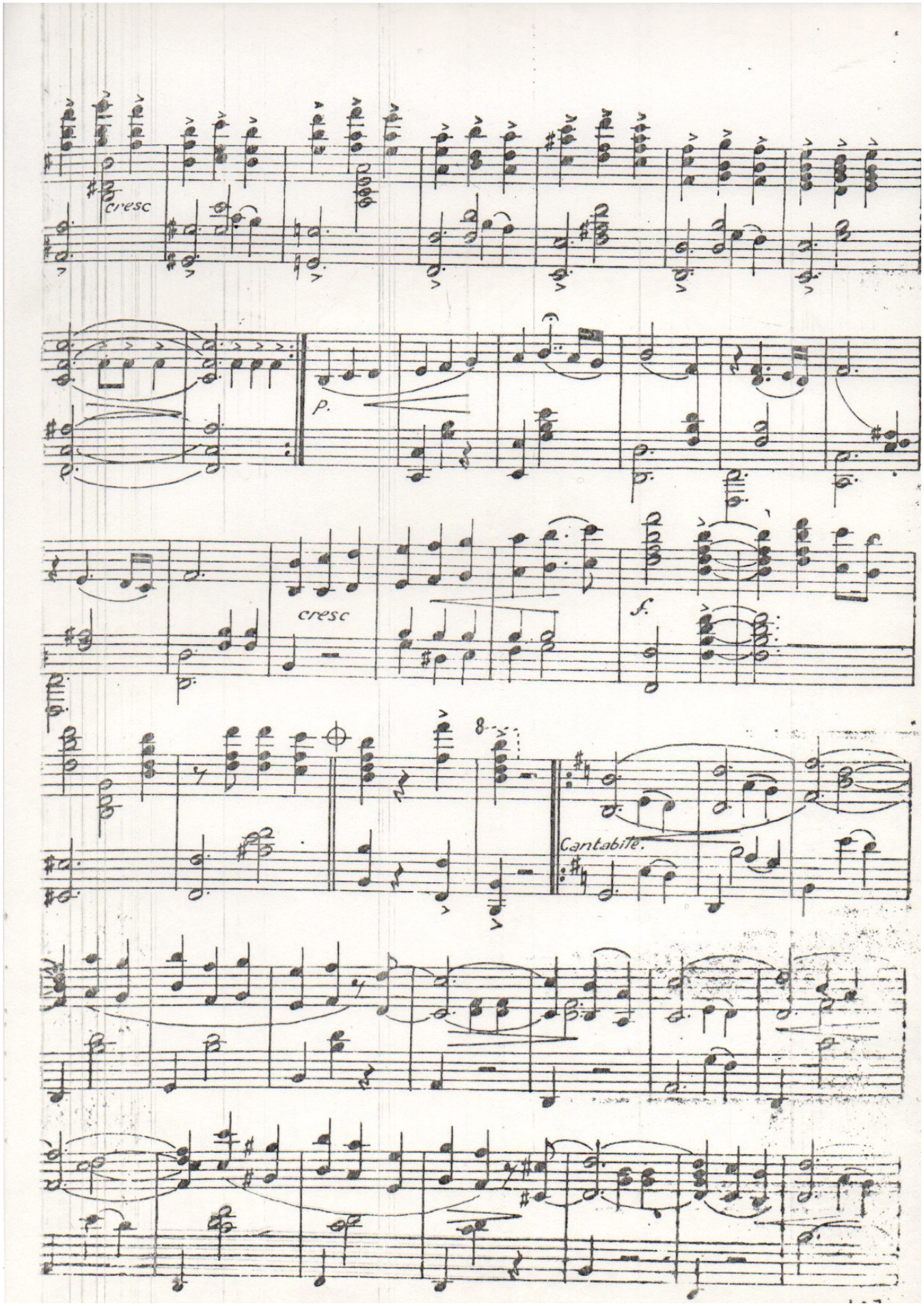
cresc
p.
cresc
f.
8
Cantabile.

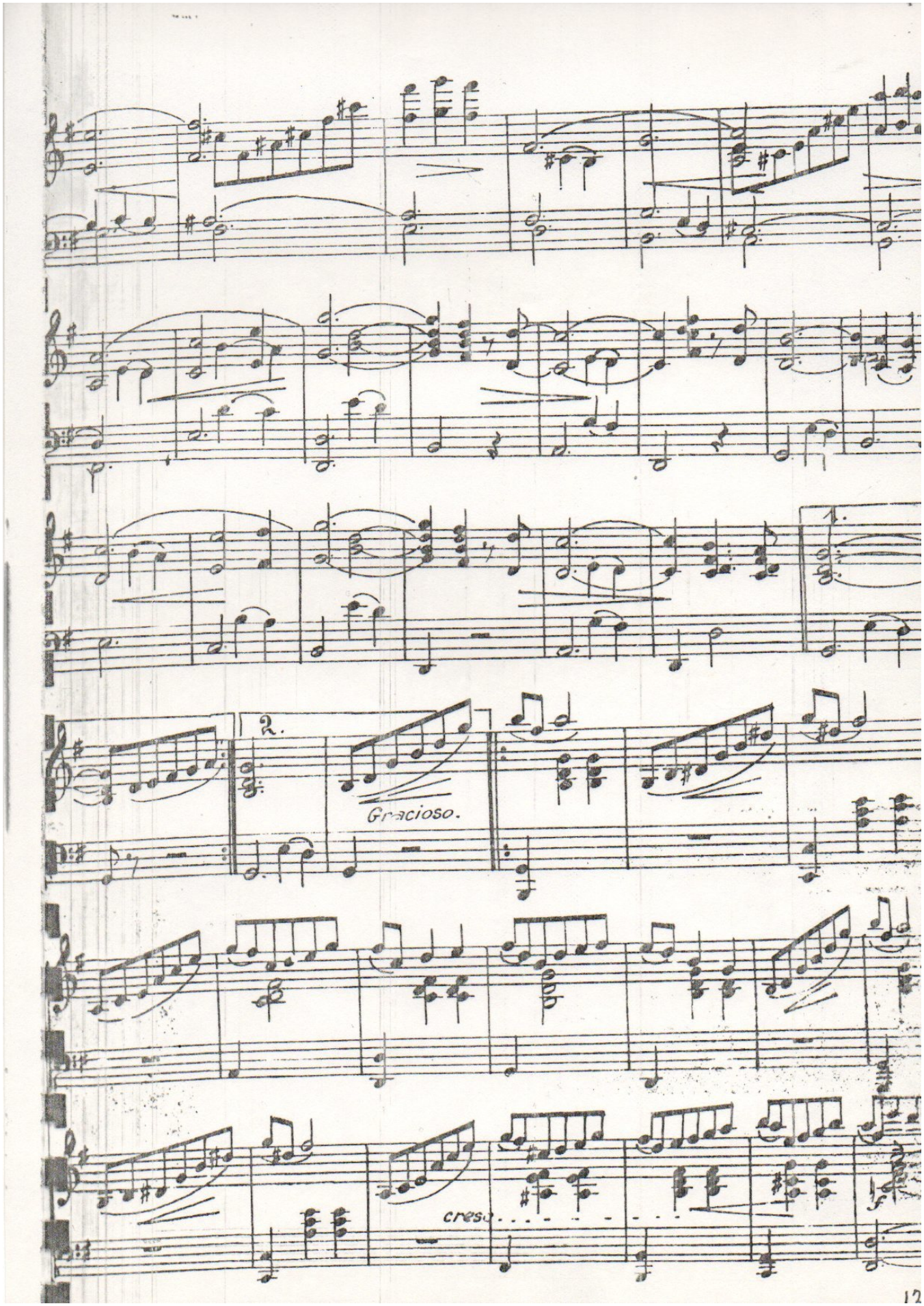
2.
Gracioso.
cresc.

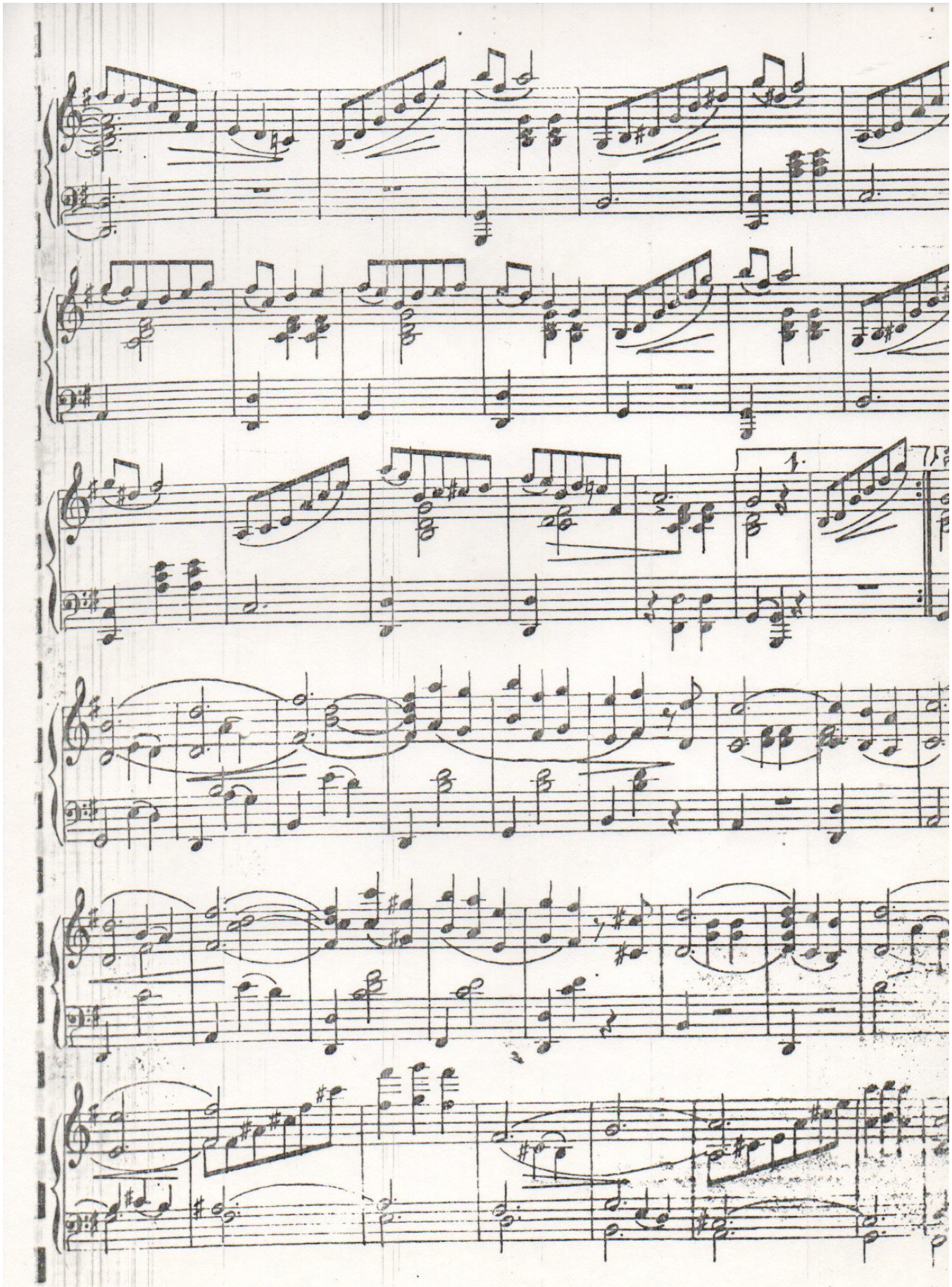
1.

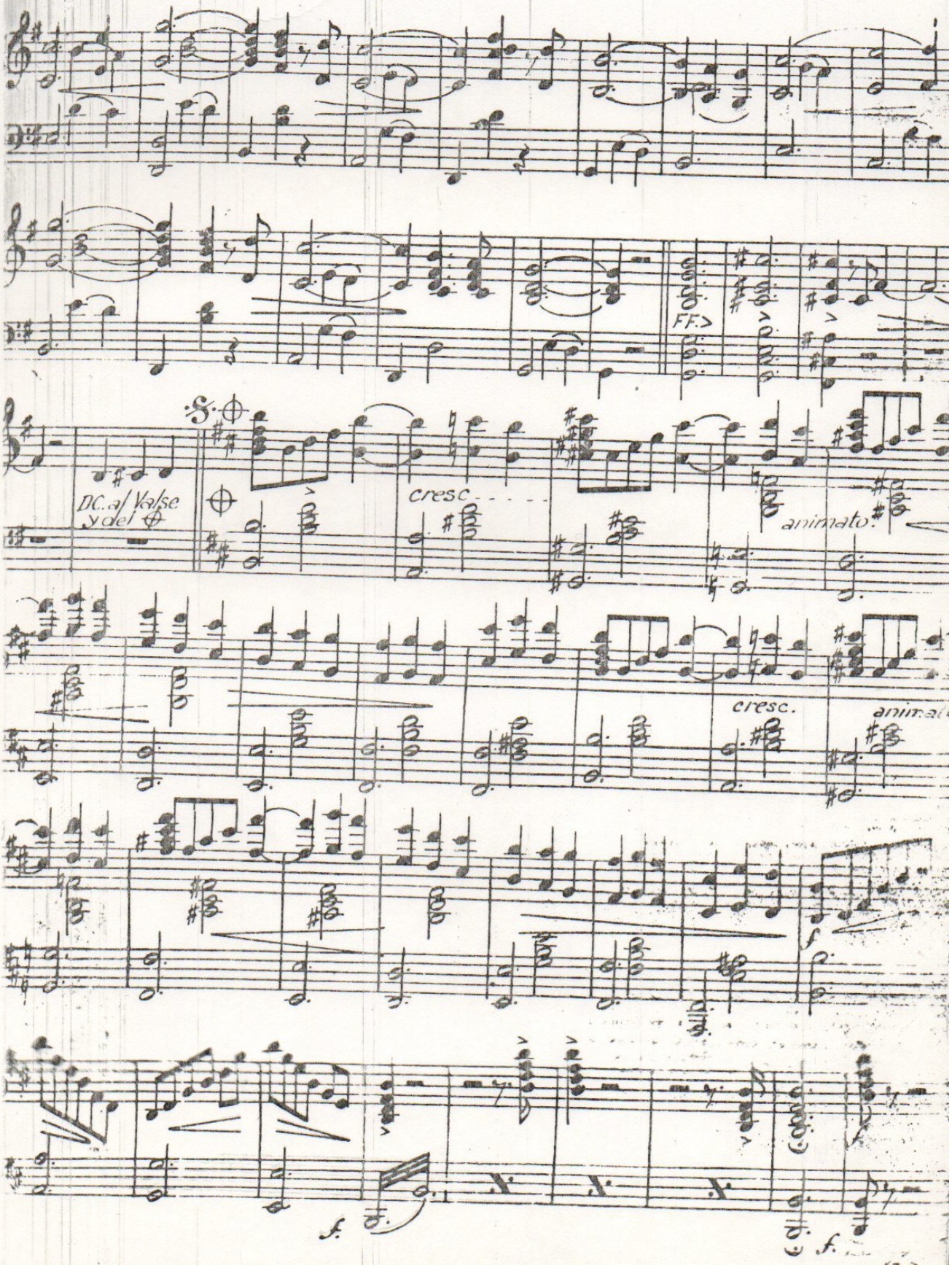
FF.
DC. al Valse
y del
cresc
animato.
cresc.
animat
f.
f.
f.

LUIS A. CALVO
REGISTRADA

Sultana del Valle

Valse.

I. A. Calvo.

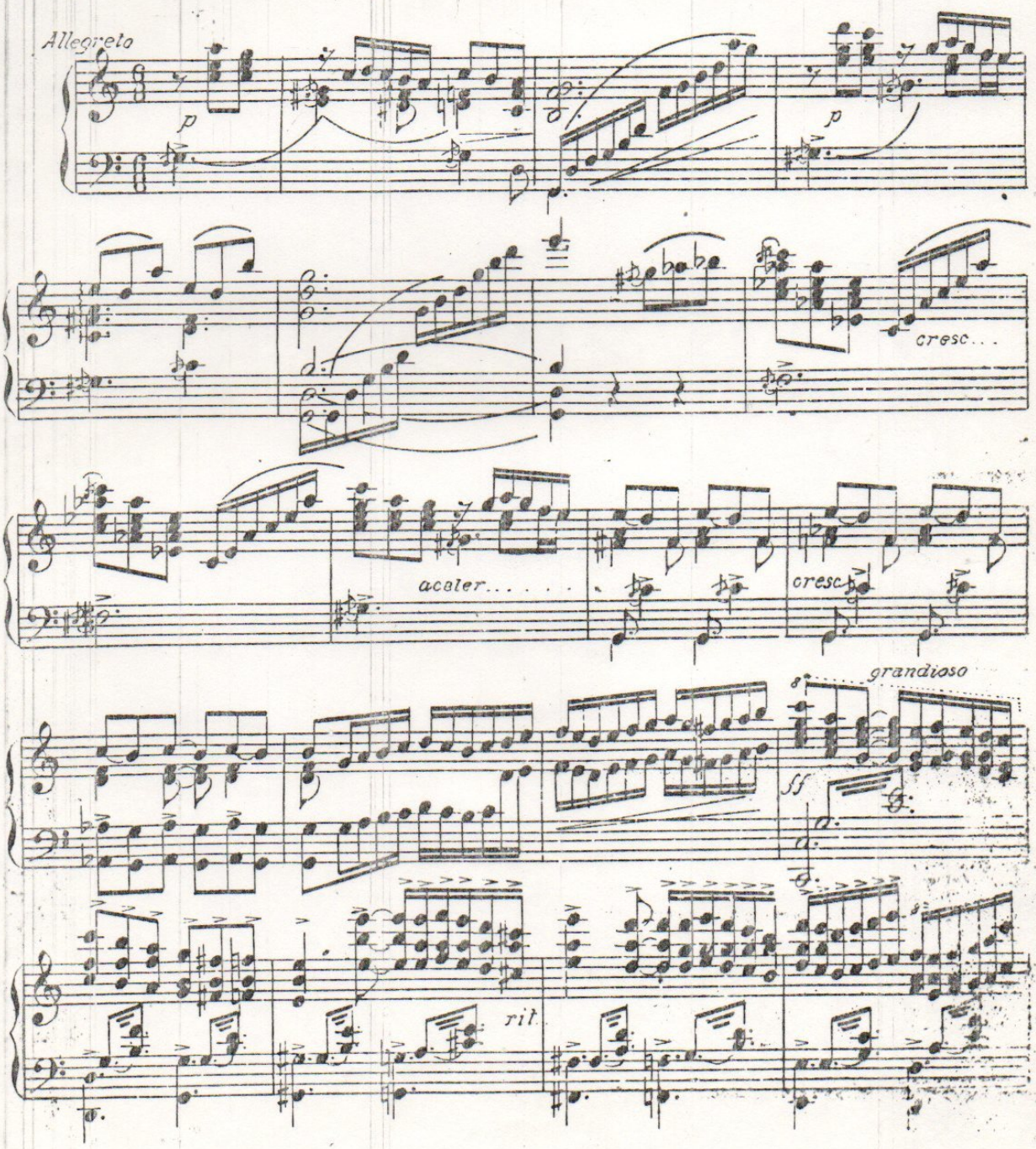

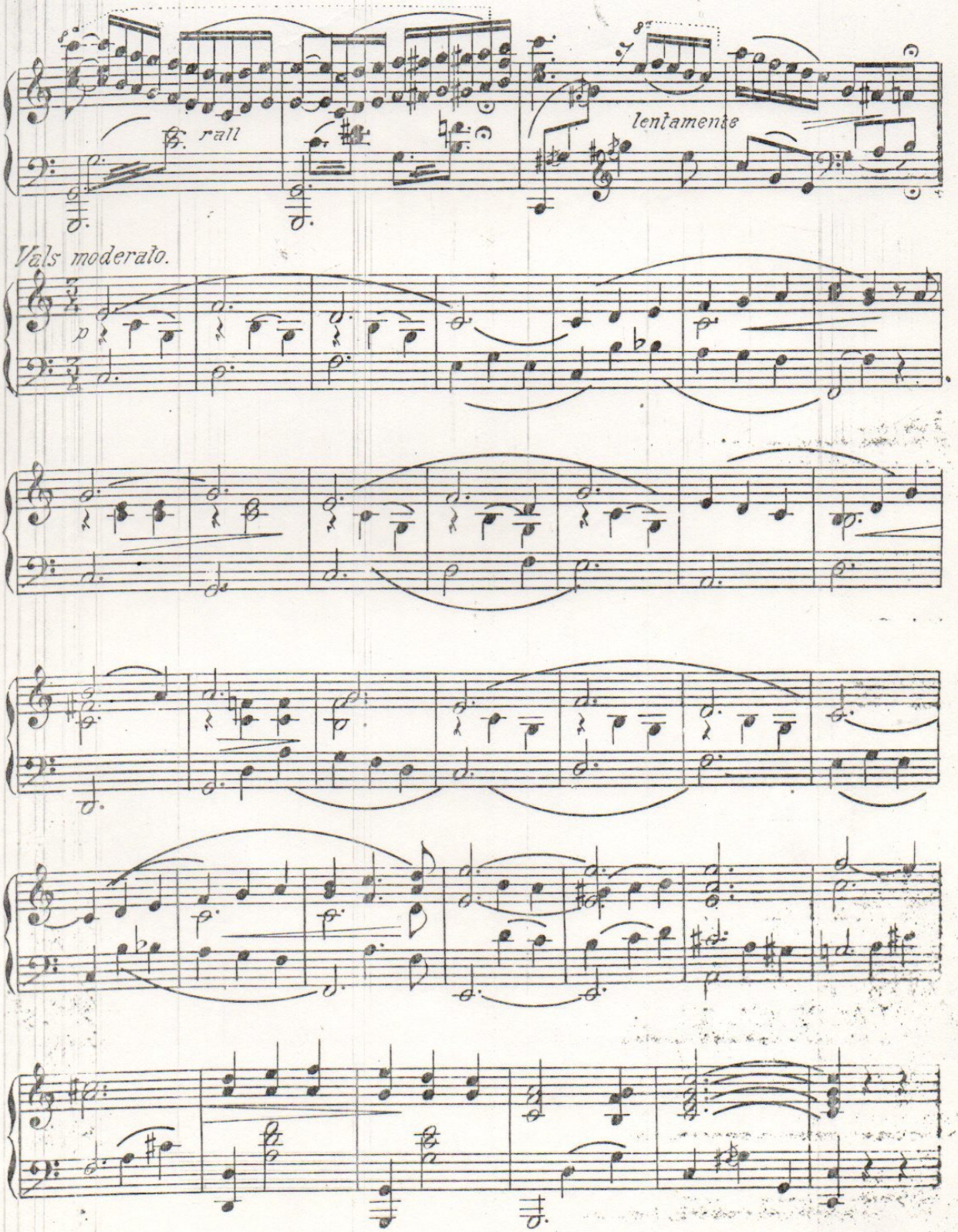
rall
lentamente
Vals moderato.
p

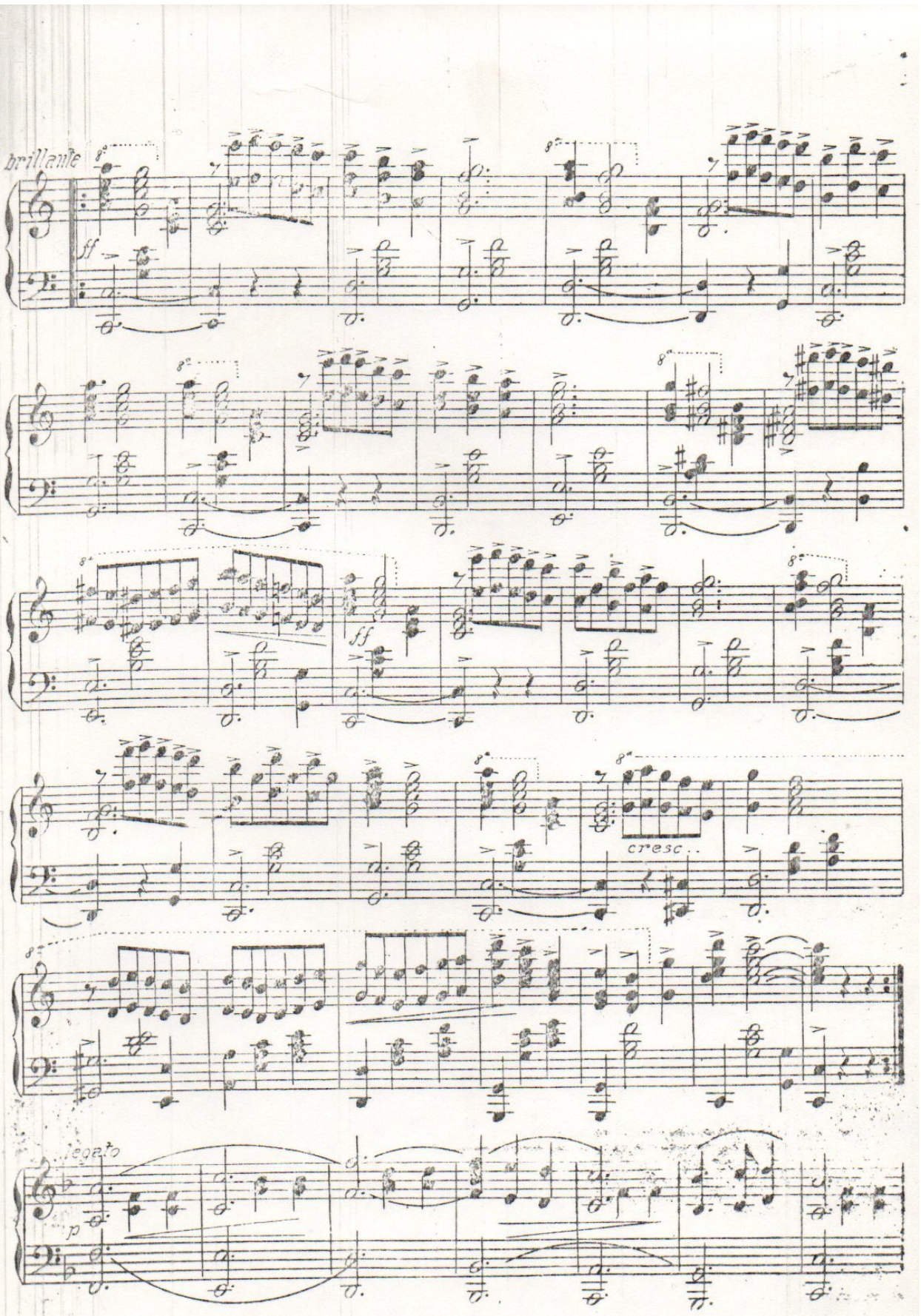
brillante
ff
ff
cresc.
legato
p

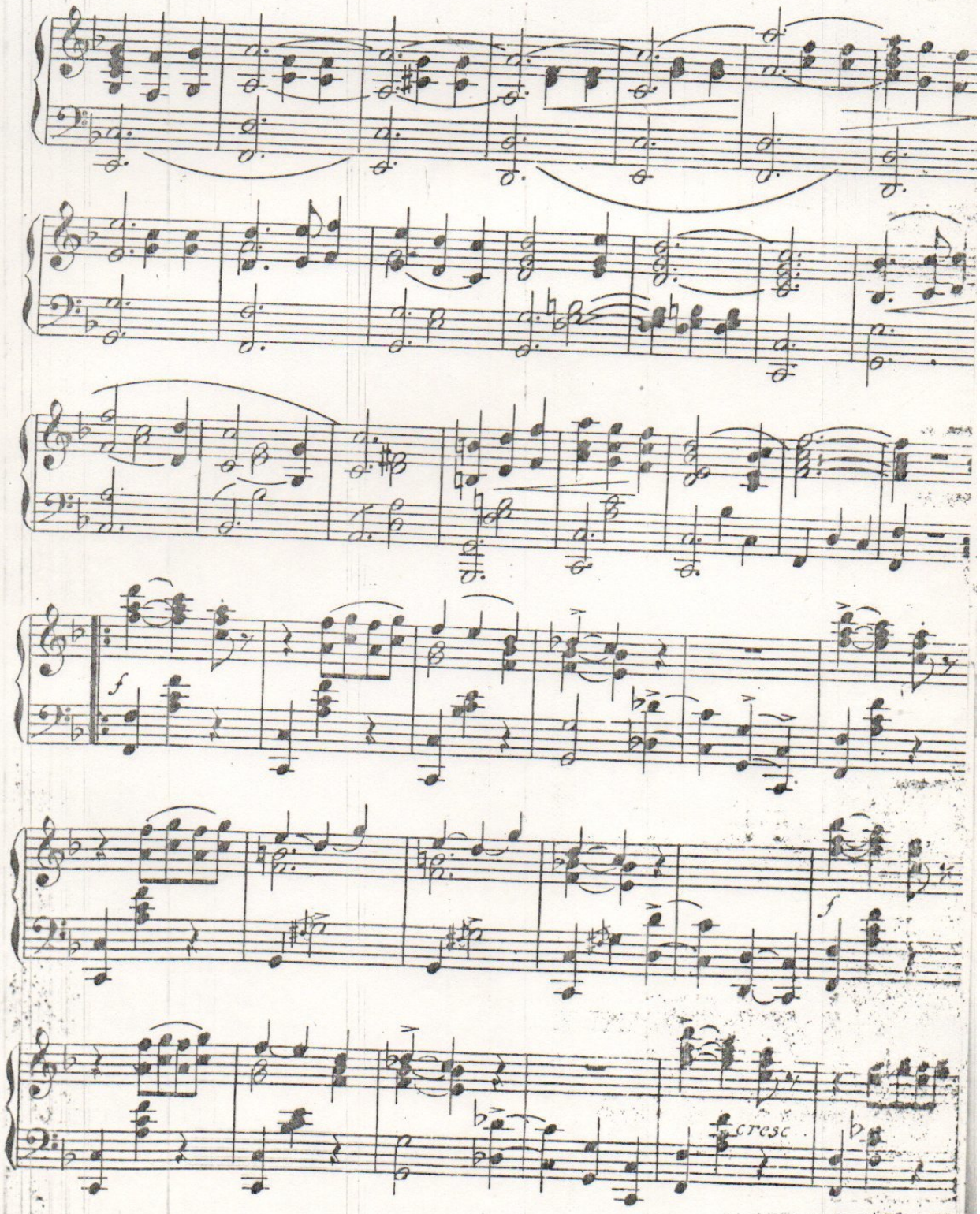
f
f
cresc

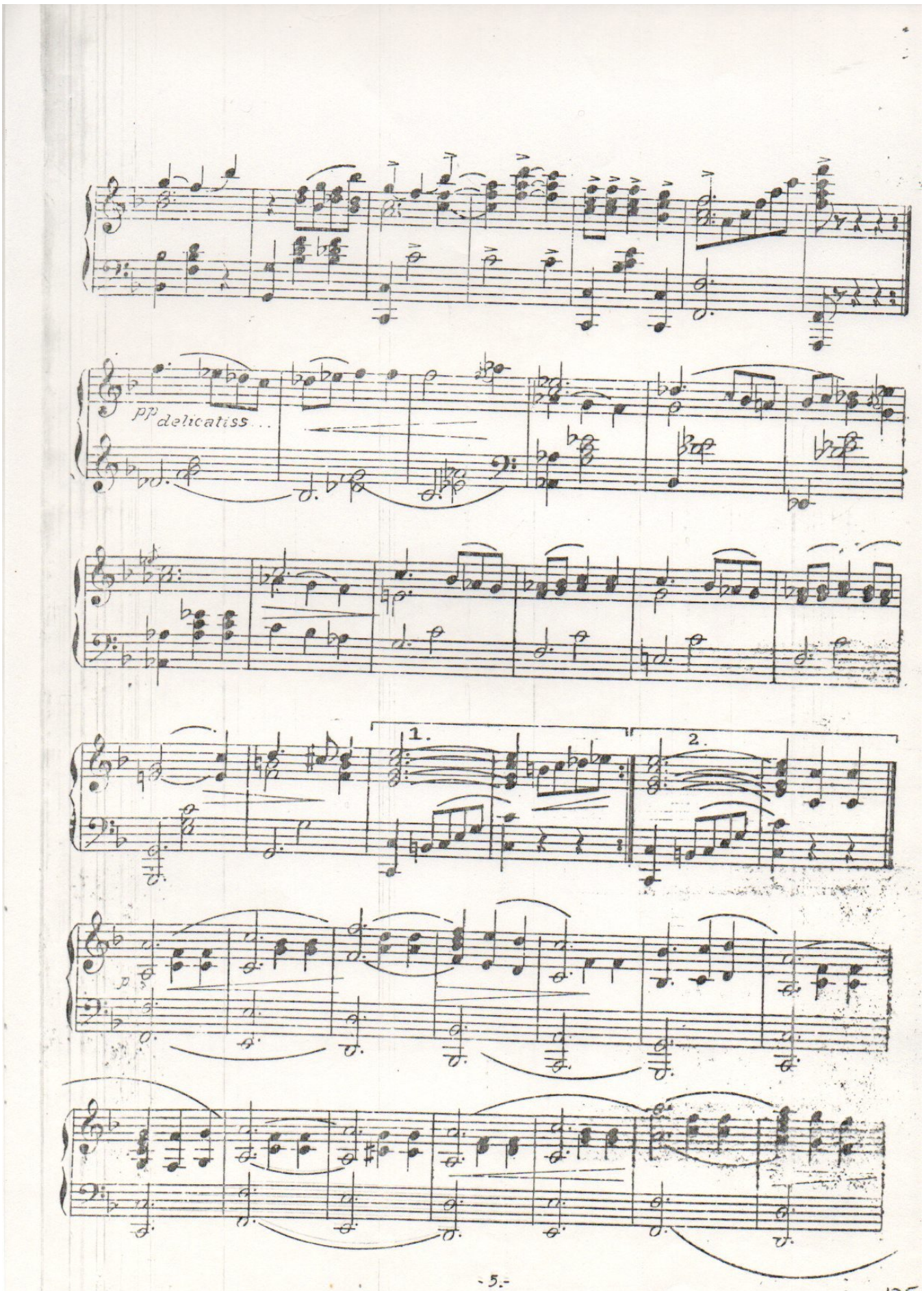
pp delicatiss...
1.
2.

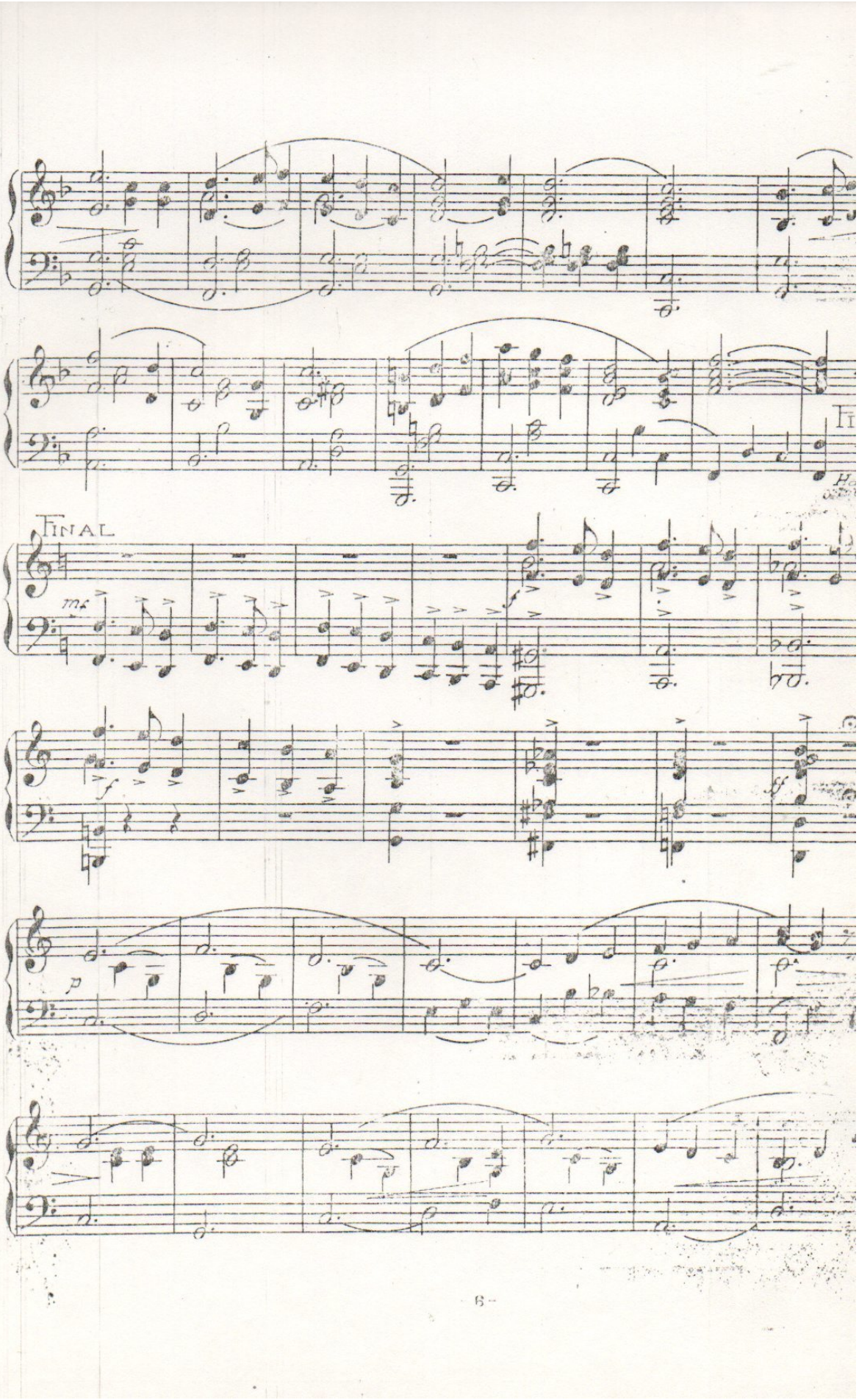
FINAL
mf
f
p

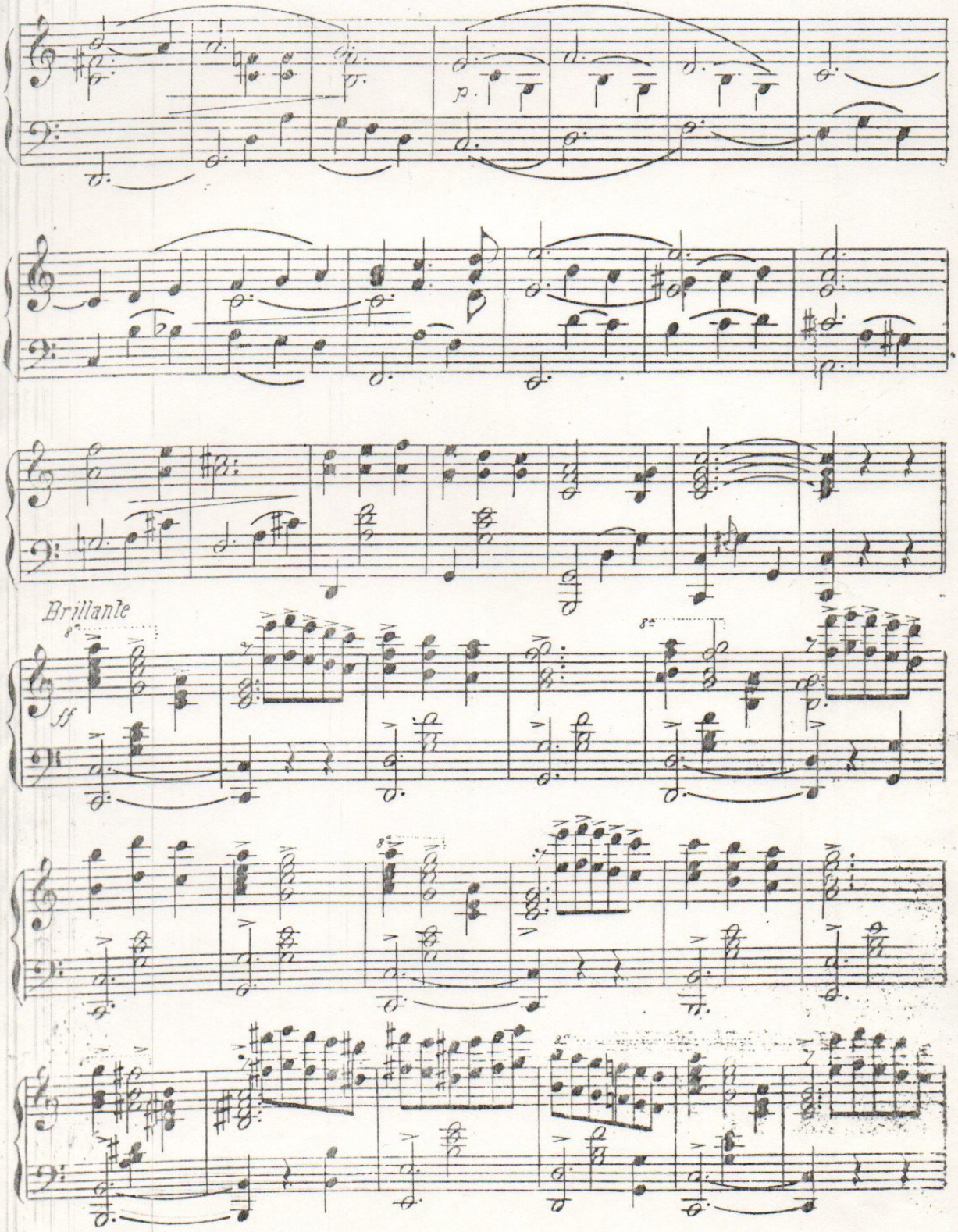
p.
Brillante
ff

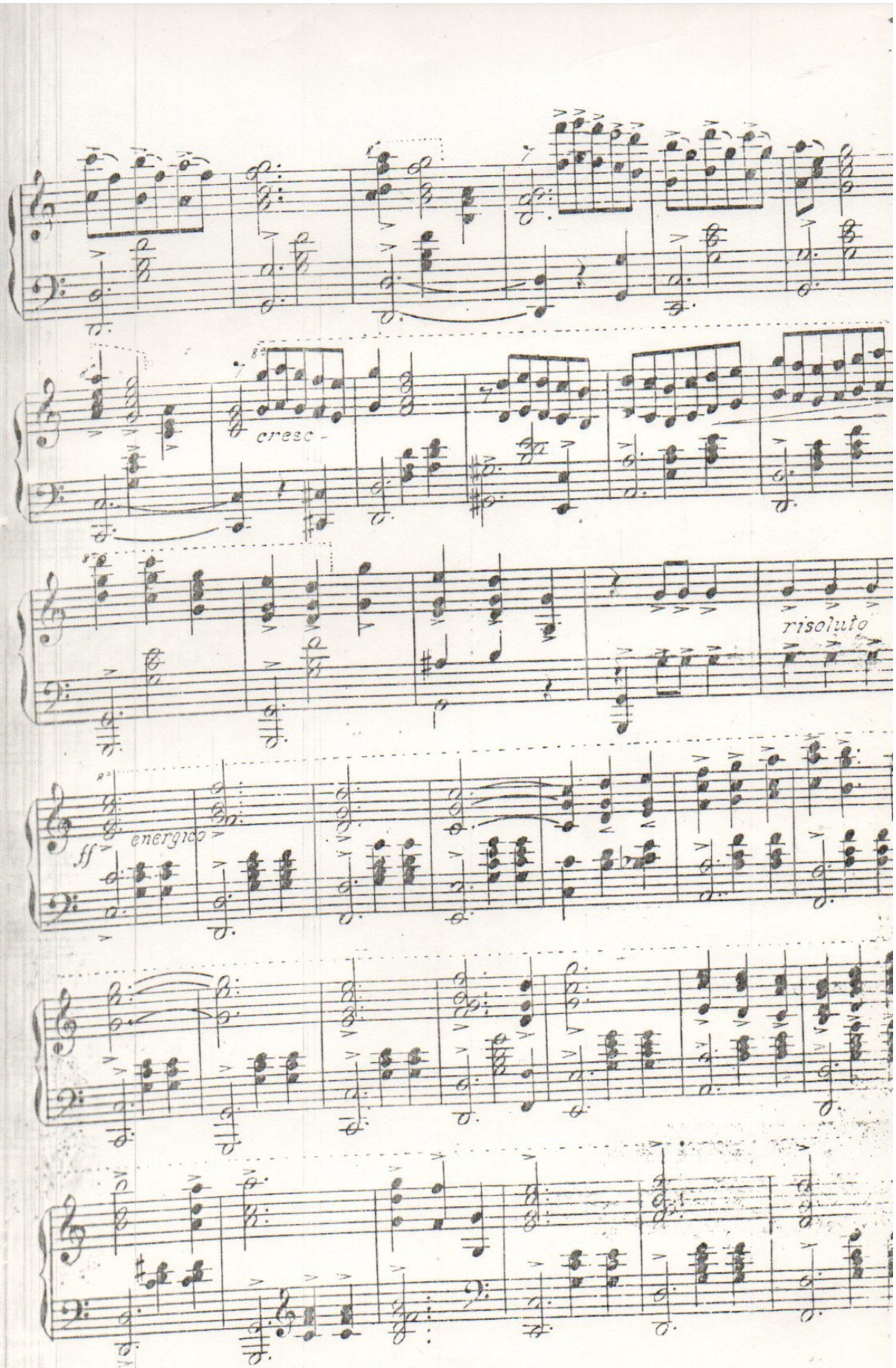
cresc -
risoluto
ff
energico

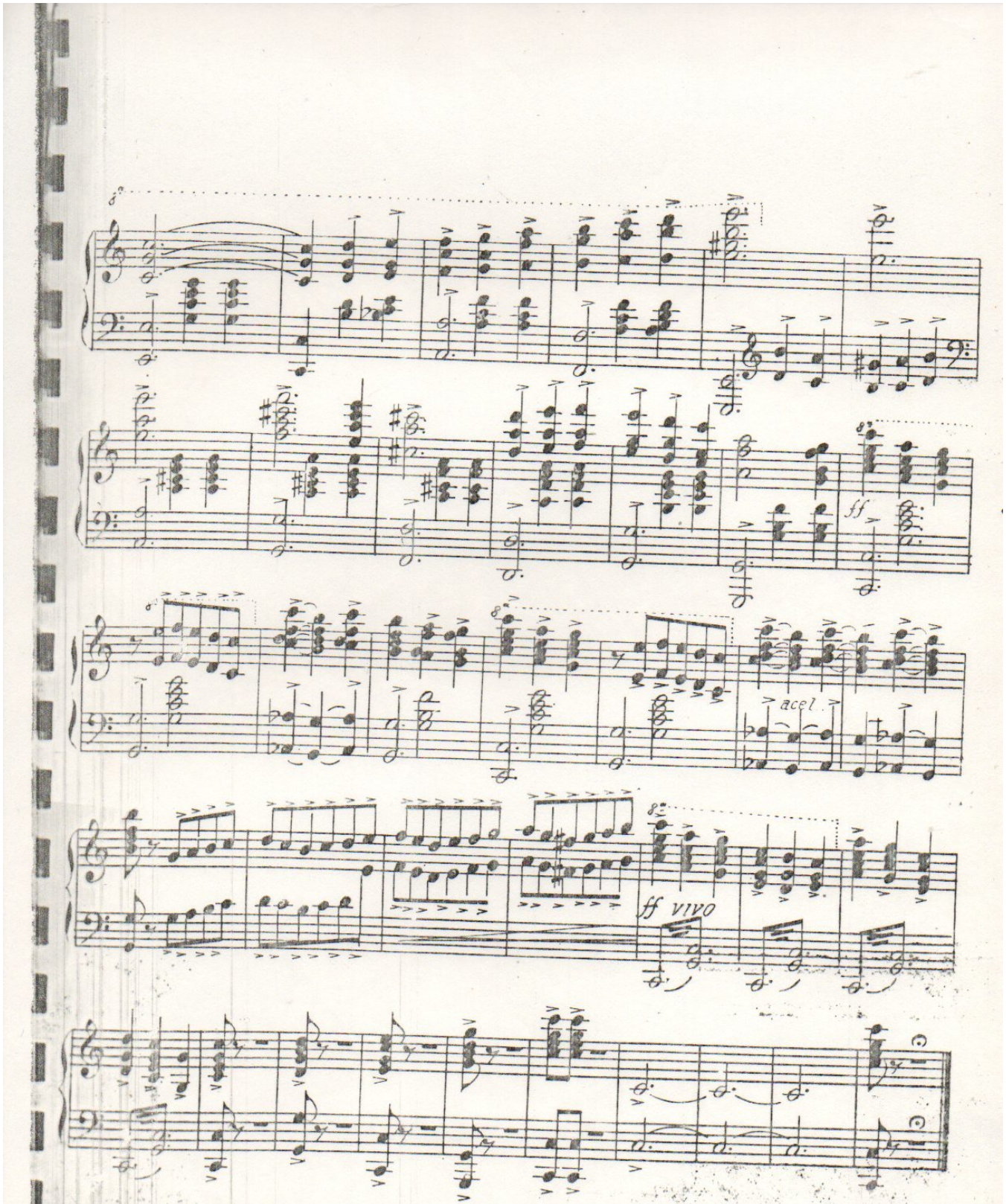
ff
acel.
ff VIVO

UNA NOCHE EN PARIS

Valse de los Apaches

L. A. Calv

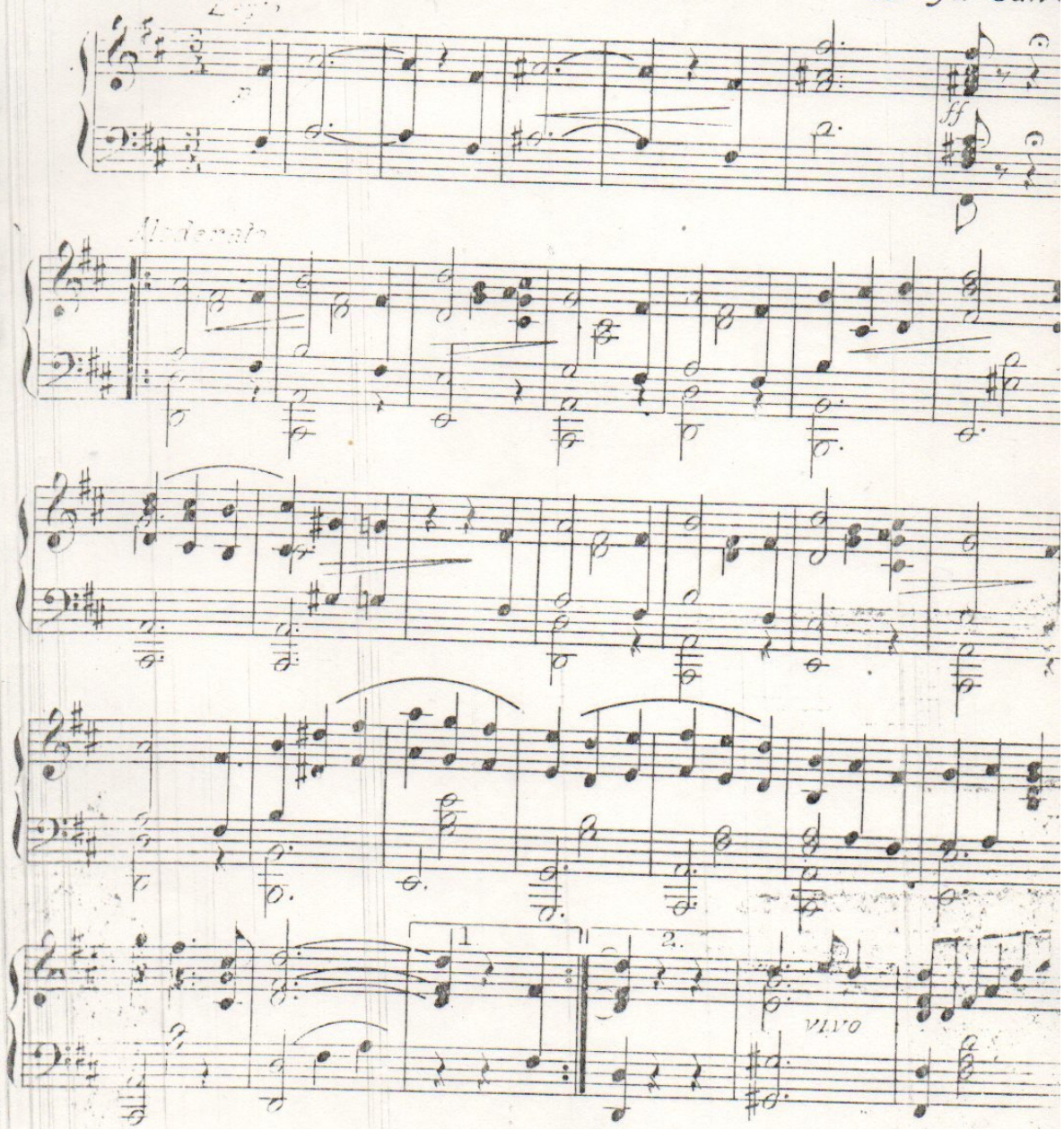

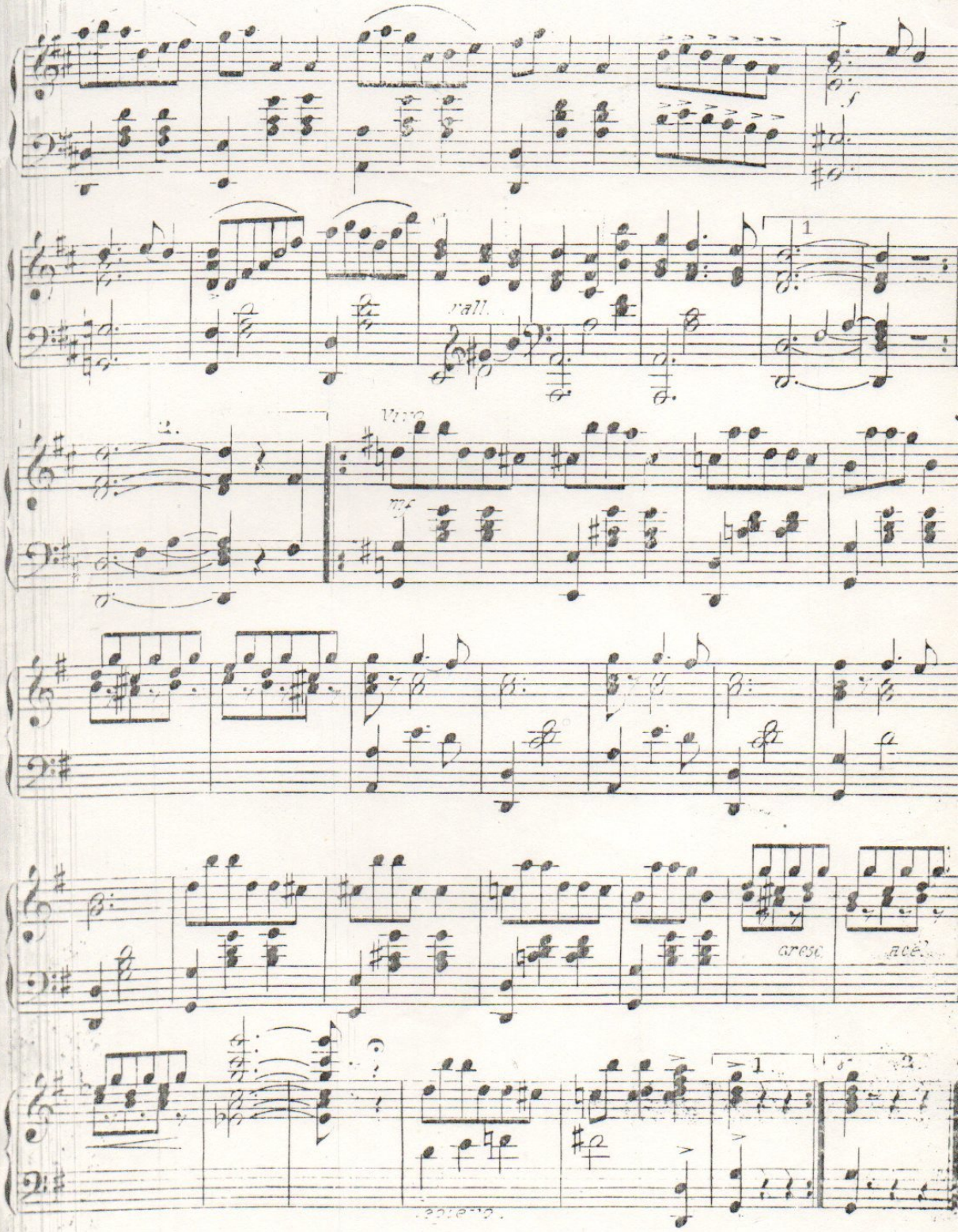
rall.
Vivo
mf
cresc.
acel.

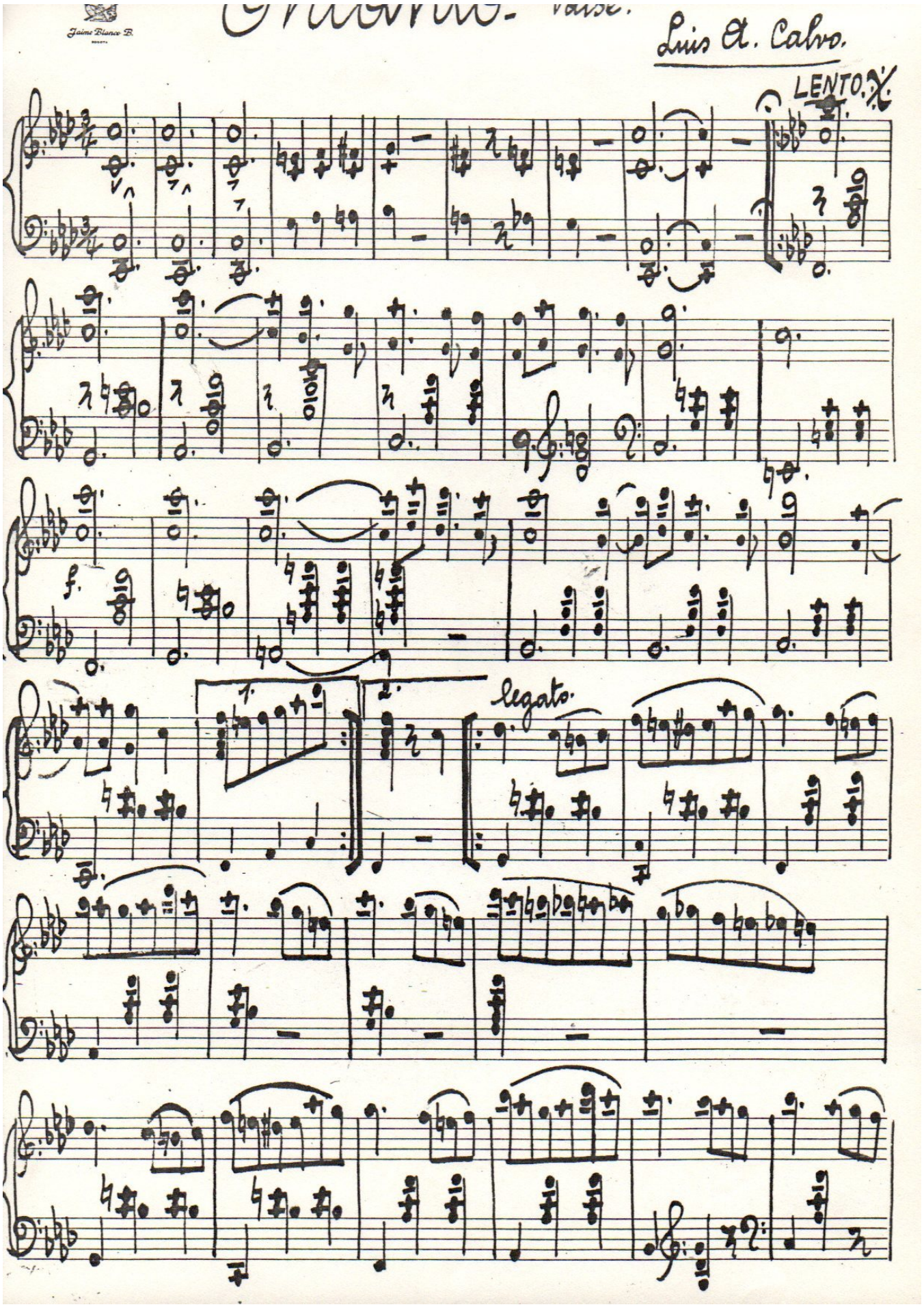
Jaime Blanco B.
Luis A. Calvo.
LENTO.
f.
1.
2.
legato.

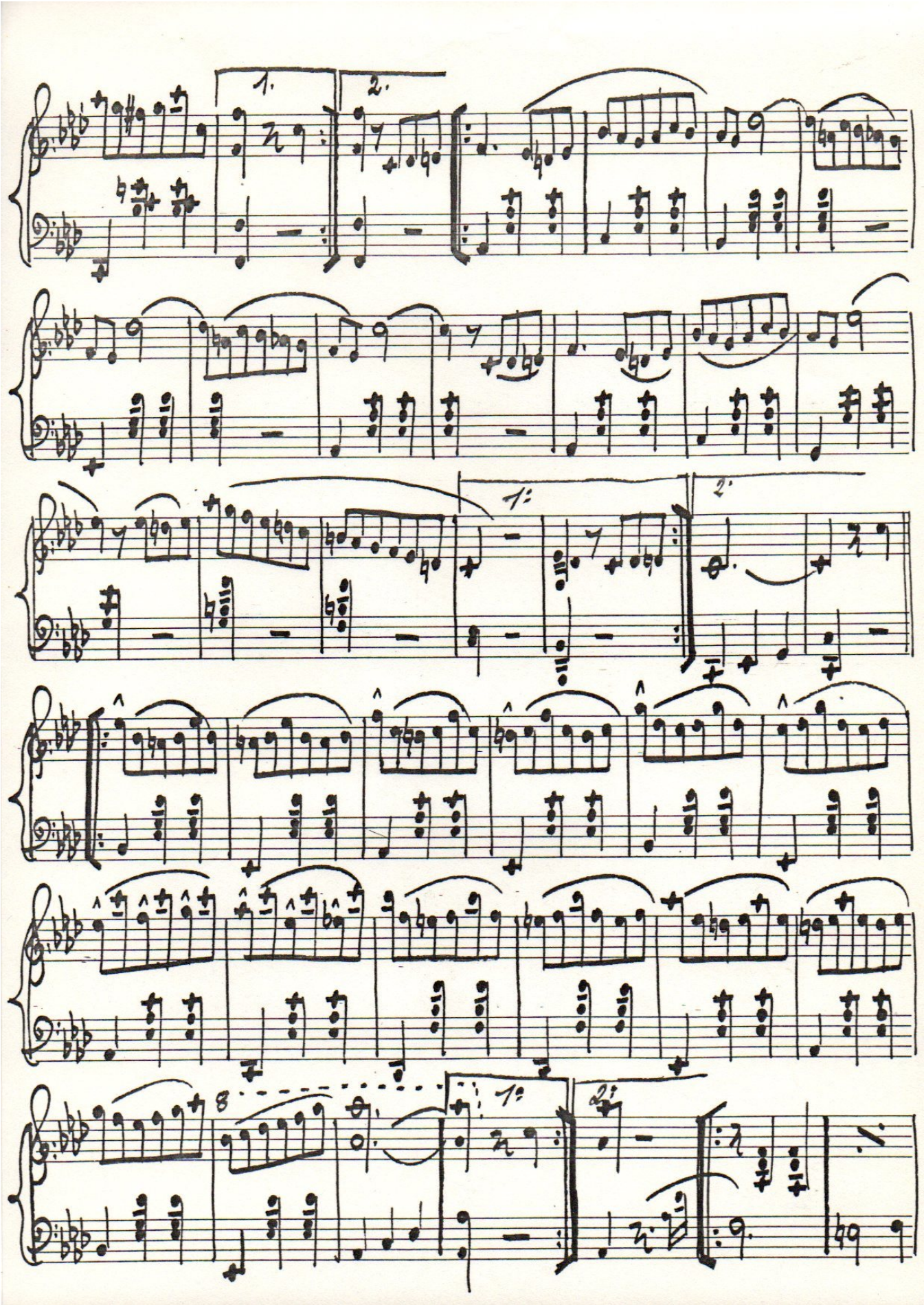
1.
2.
1:
2.
1:
2:

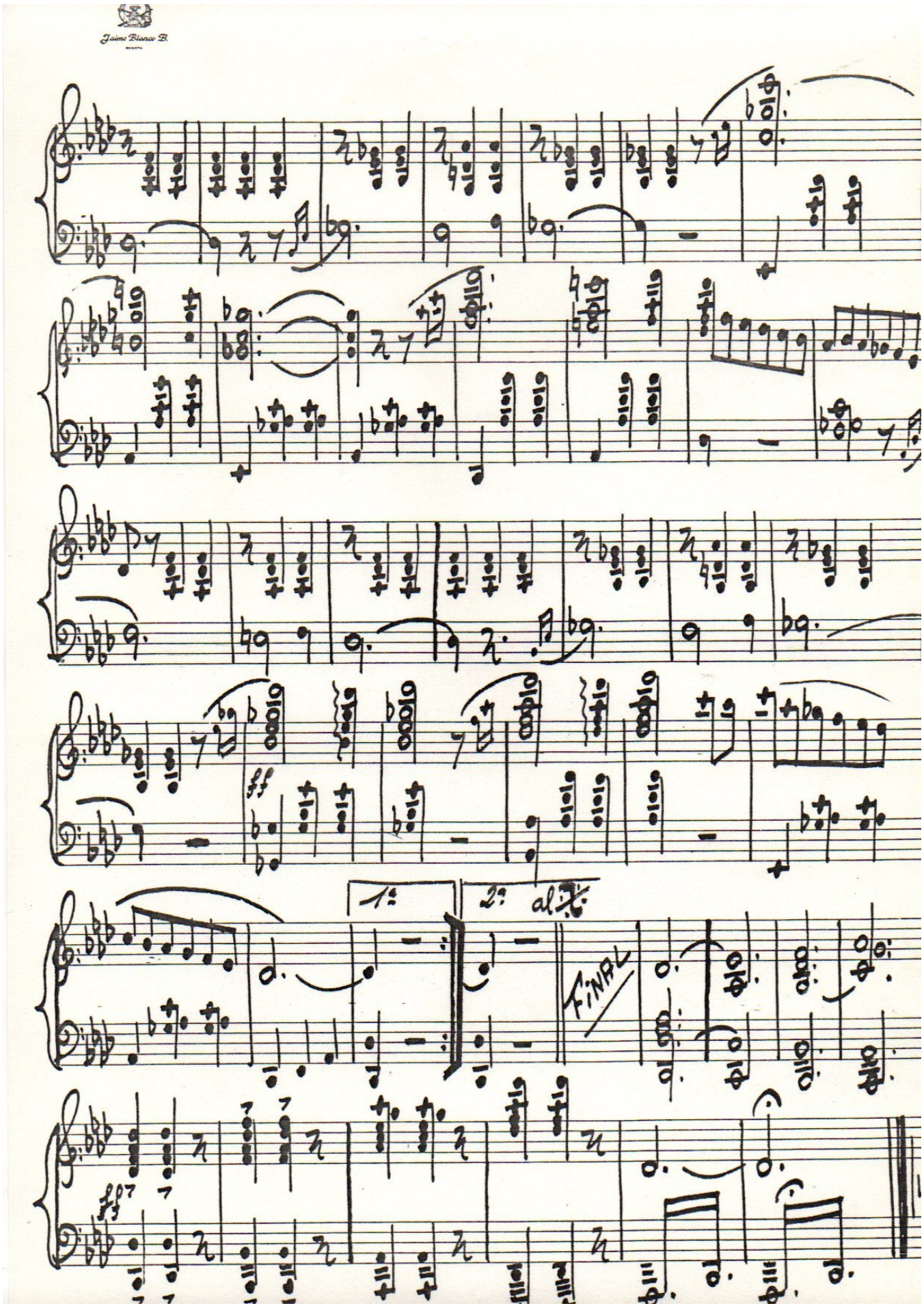
Jaime Blanco B.
1:
2: al 𝄋
FINAL

MADEJA DE LUNA

DANZA

LUIS A CALVO.

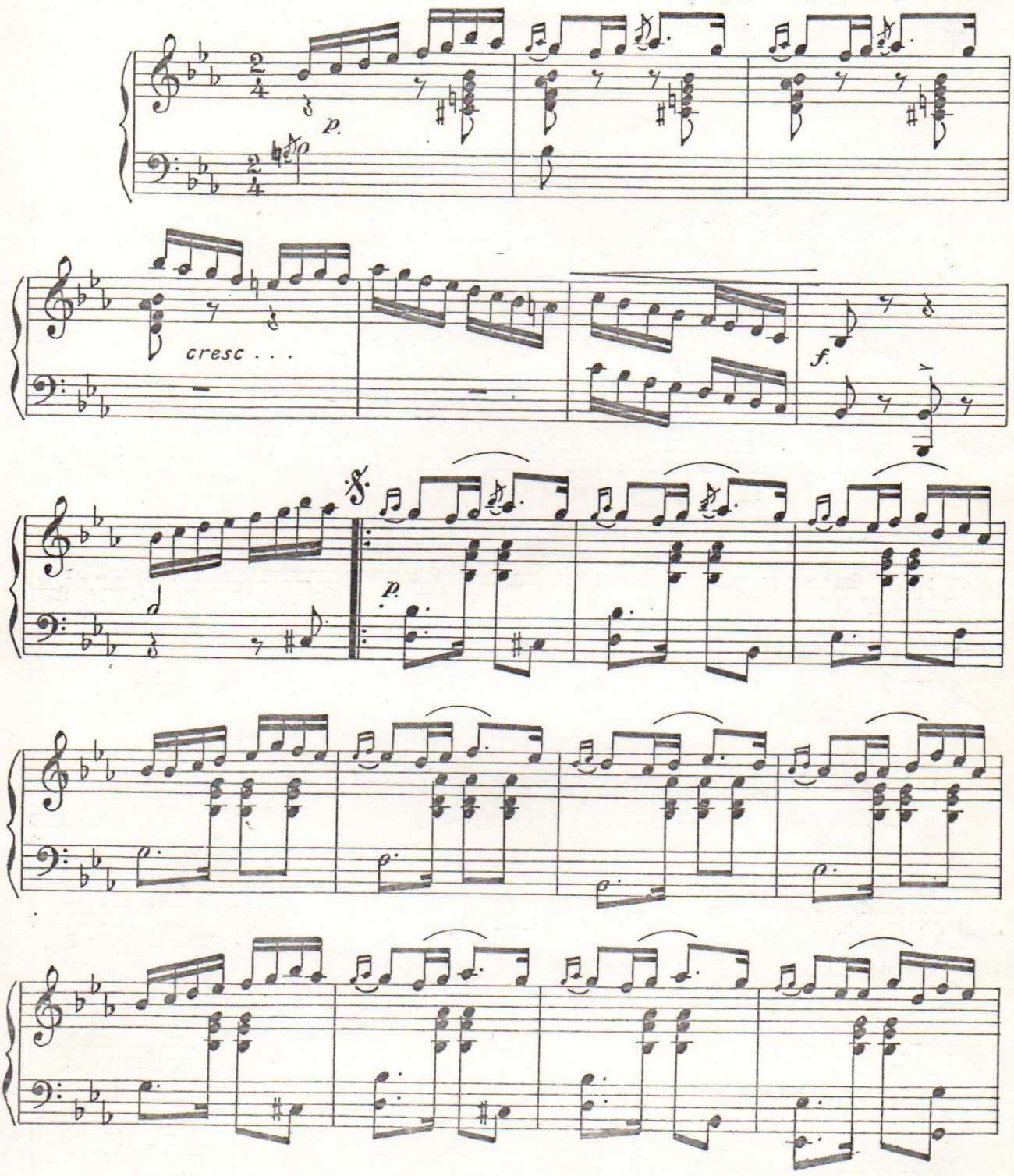

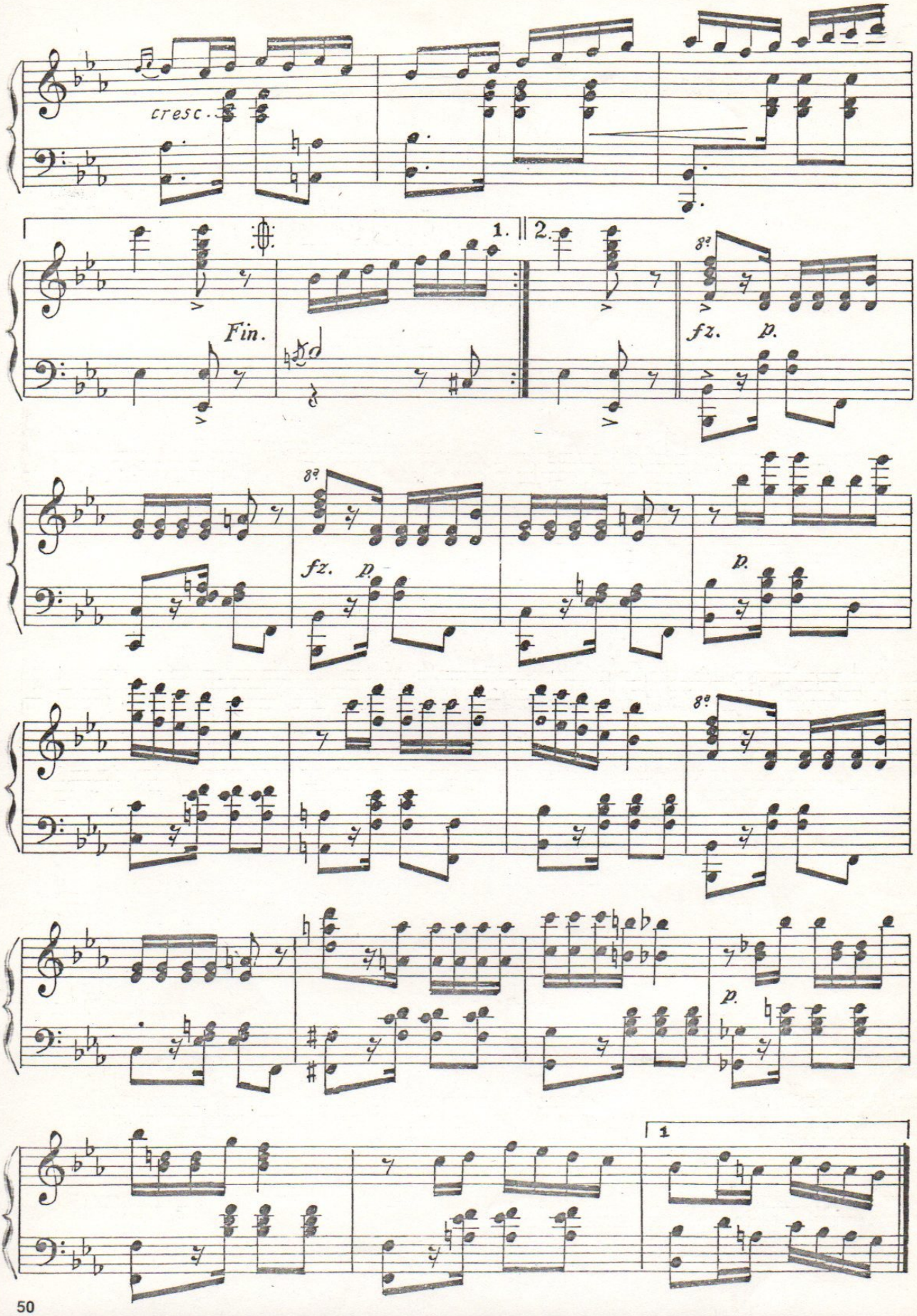
cresc.
1.
2.
Fin.
8va
fz.
p.
fz.
p.
8va
p.
1

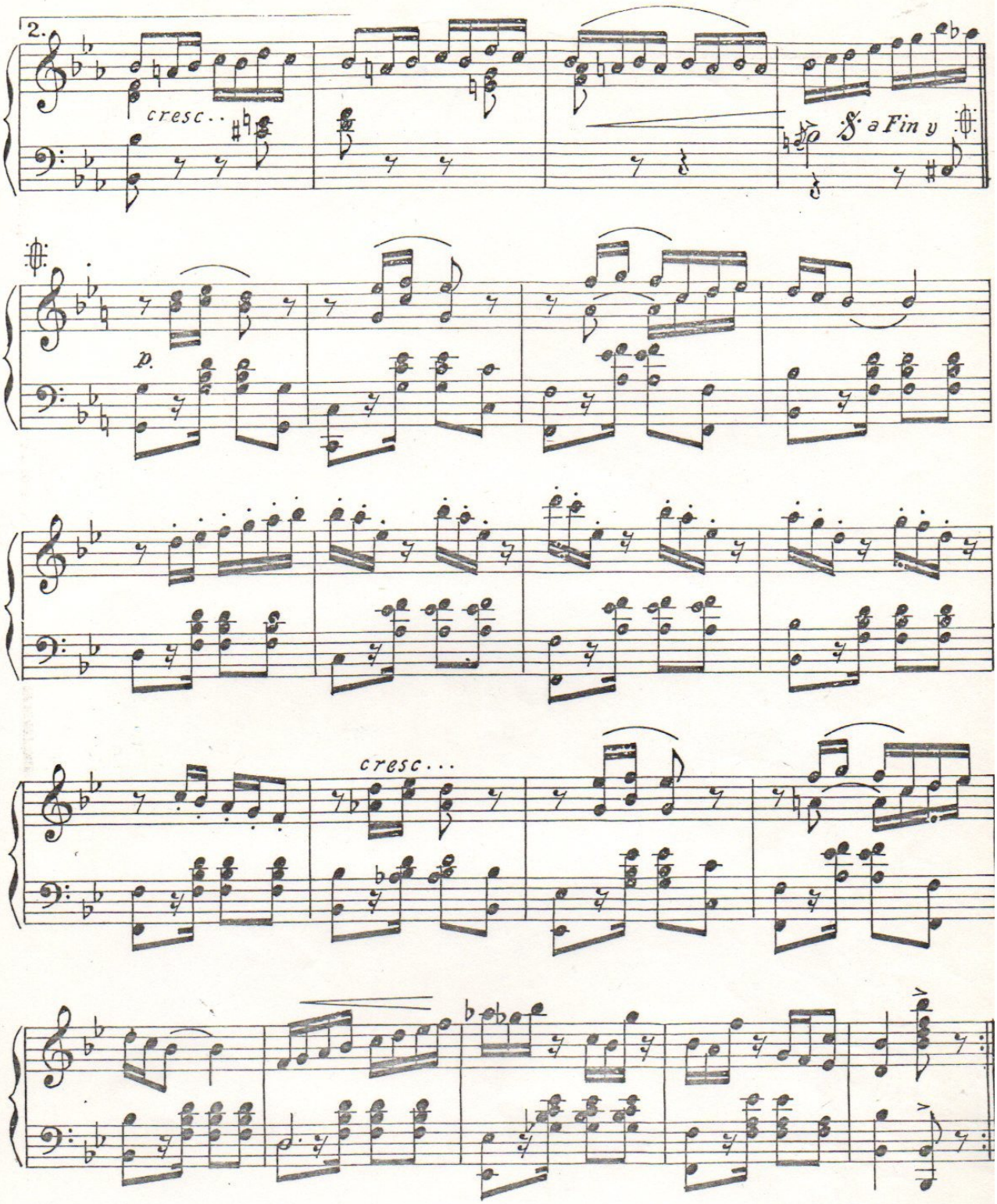
2.
cresc..
8. a Fin y
p.
cresc...

MARIA ELENA

Danza

L.A. CALVO

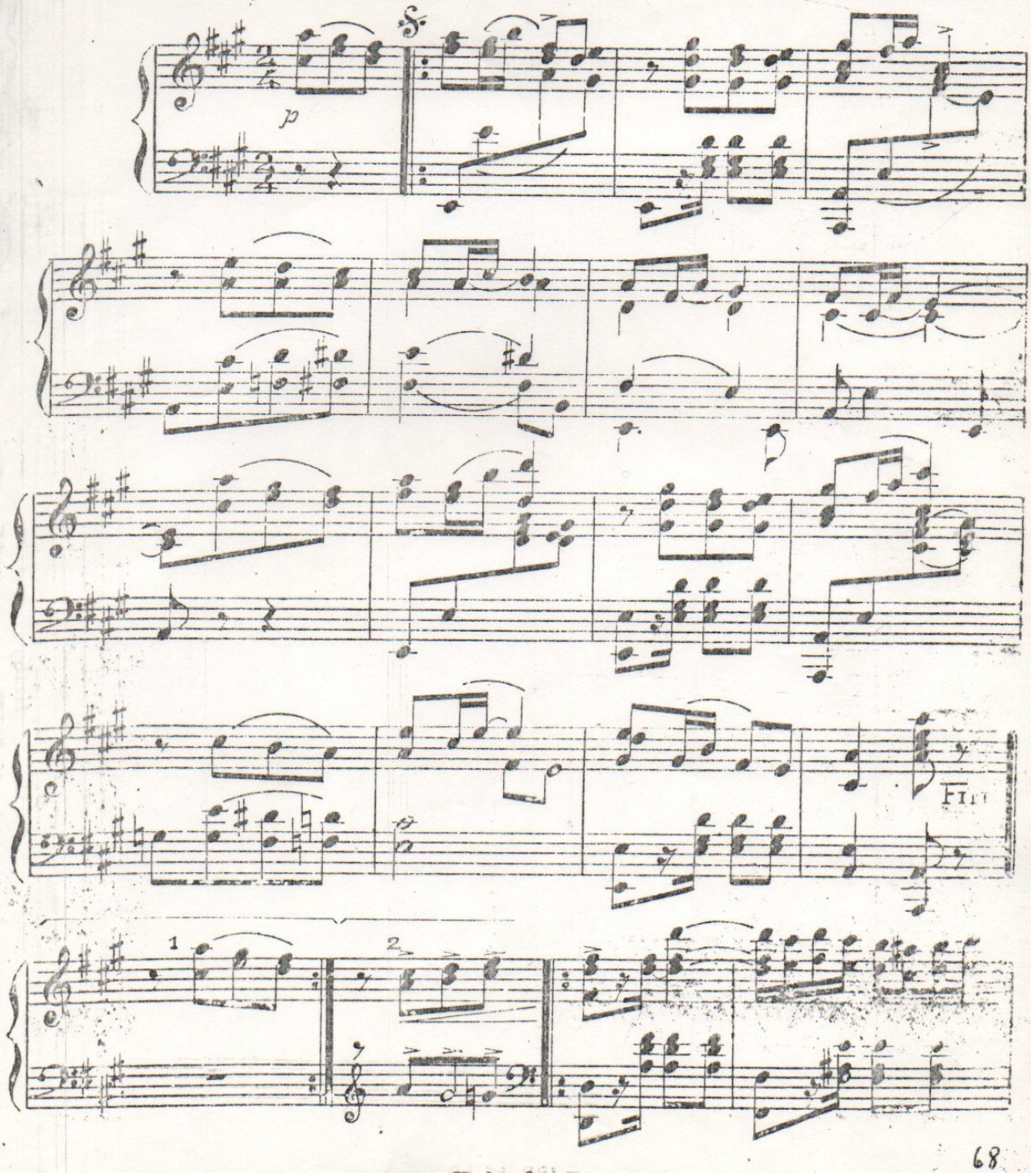

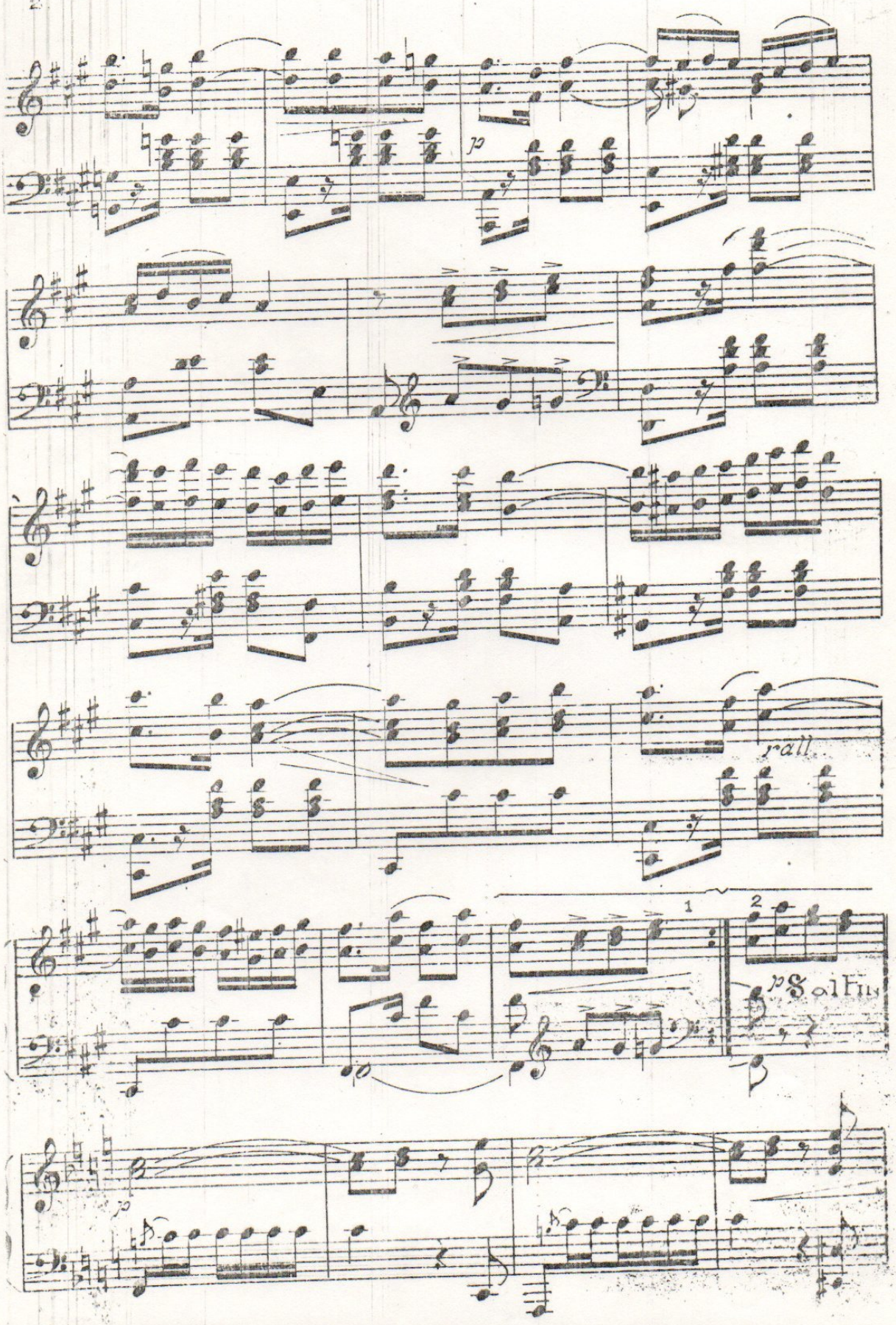
p
rall.
1
2
p Salin
p

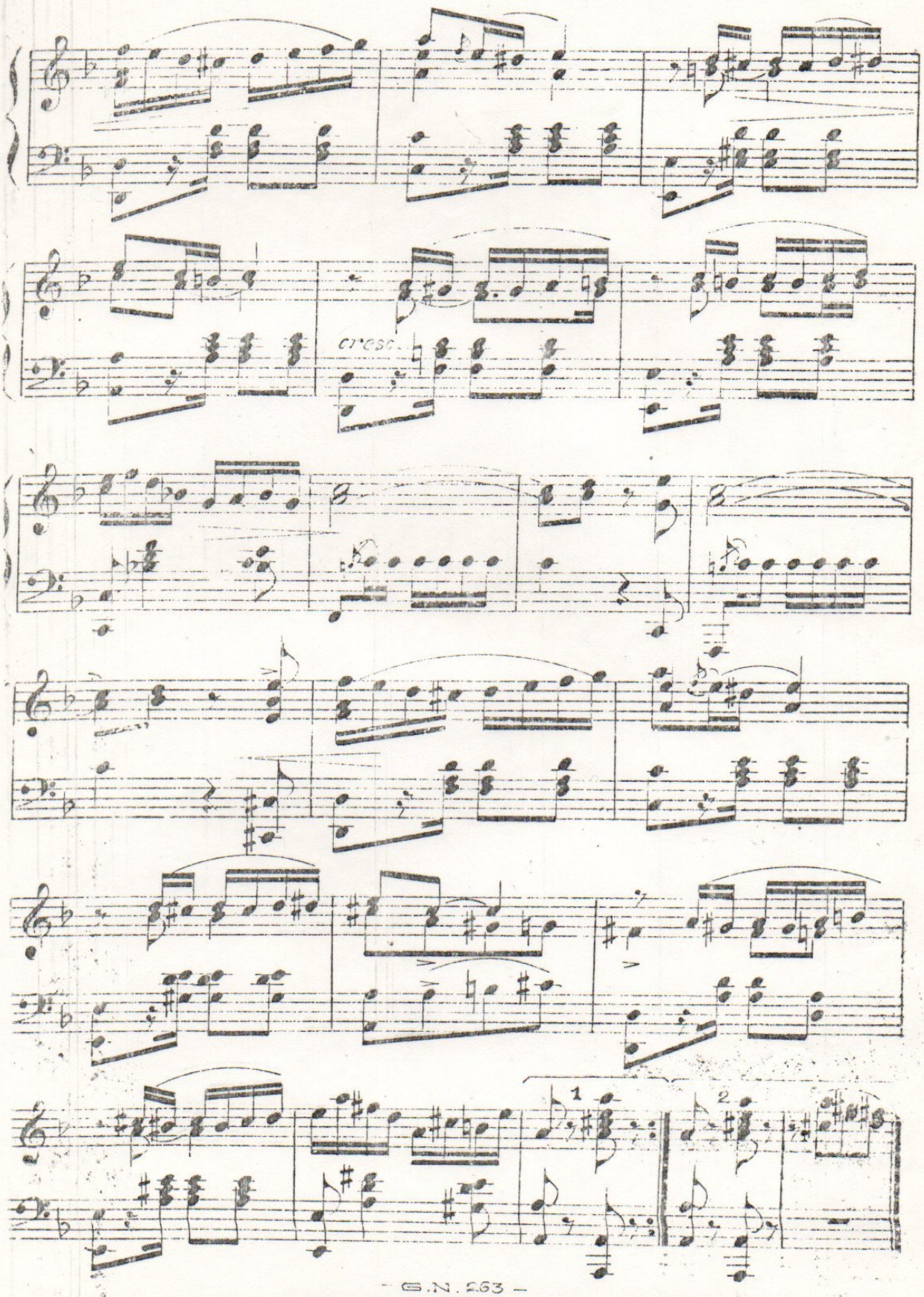
cresc.
1
2

Danza

BETTY

L.A. Calvo.

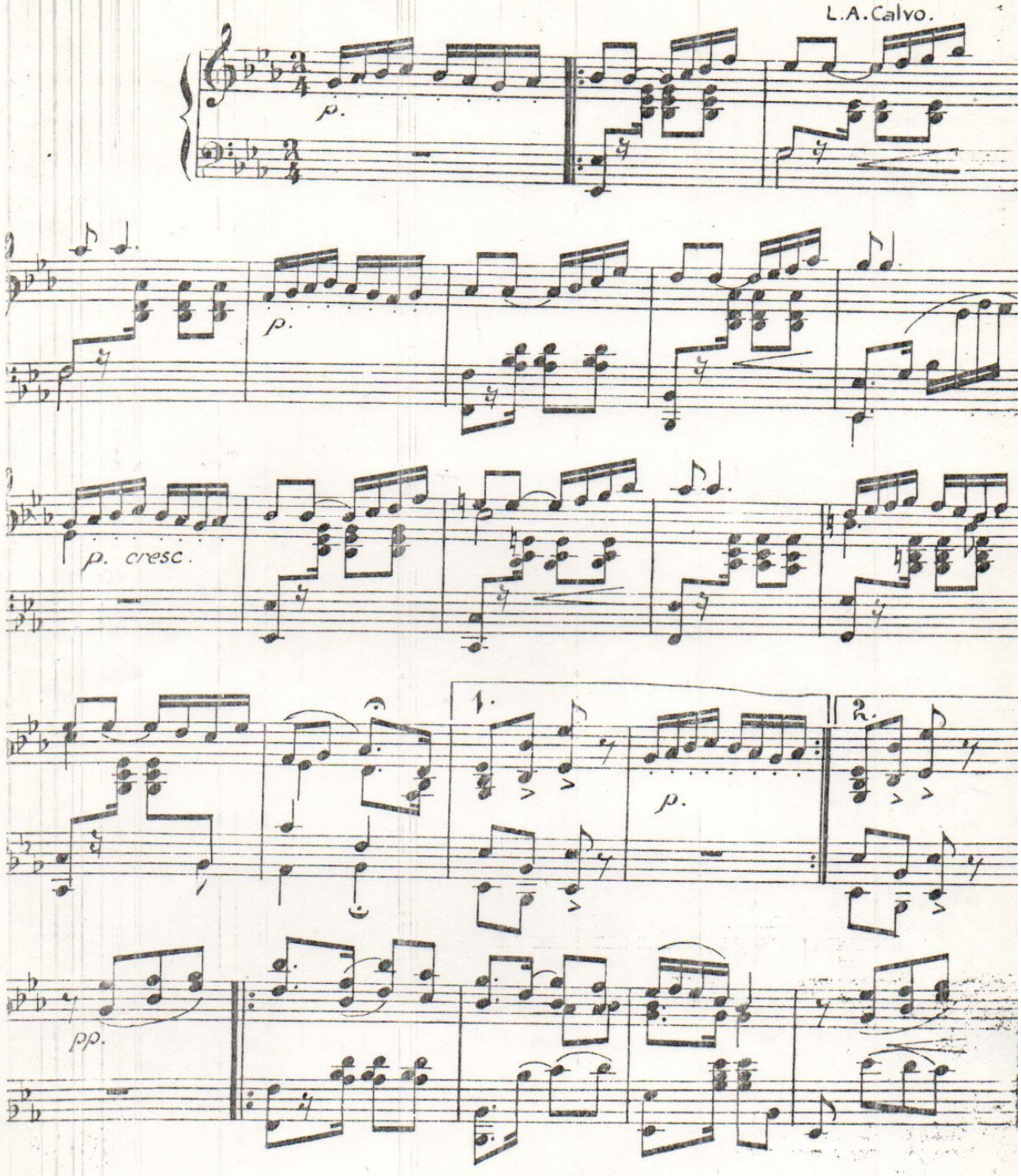

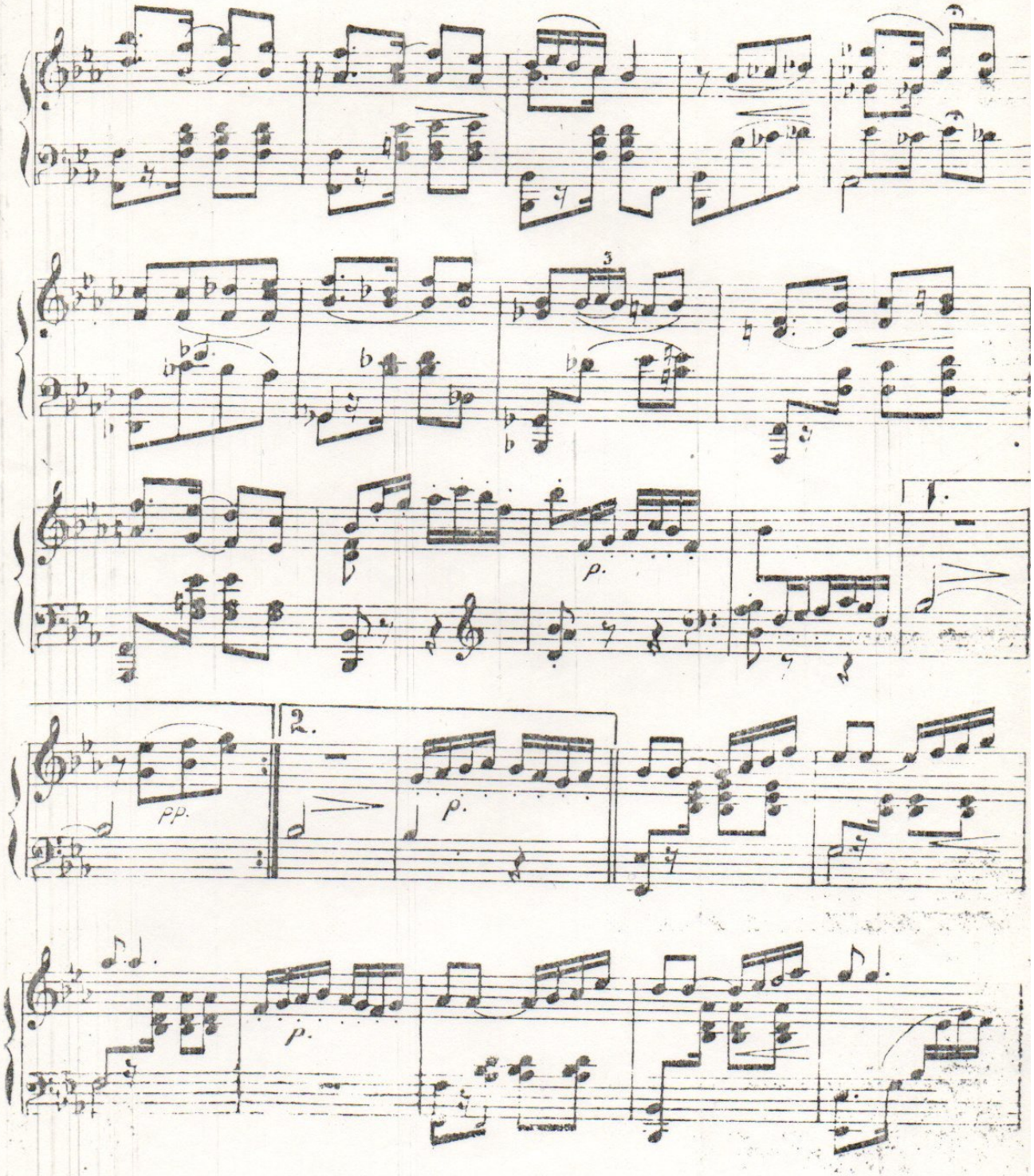
3
p.
1.
2.
pp.
p.
p.

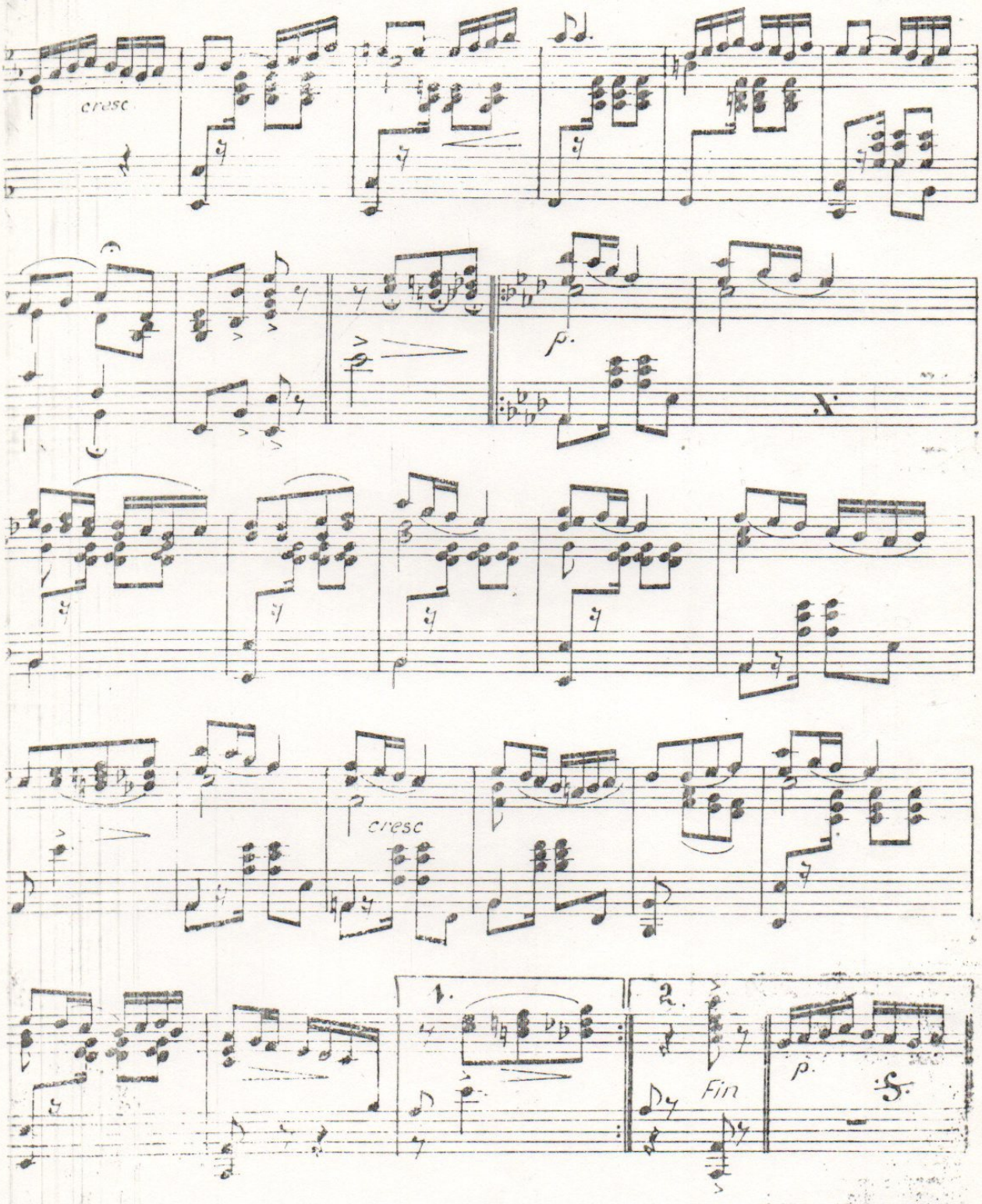
cresc
p.
cresc
1.
2.
Fin
p.

CARMIÑA

DANZA.

L. A. CALVO.

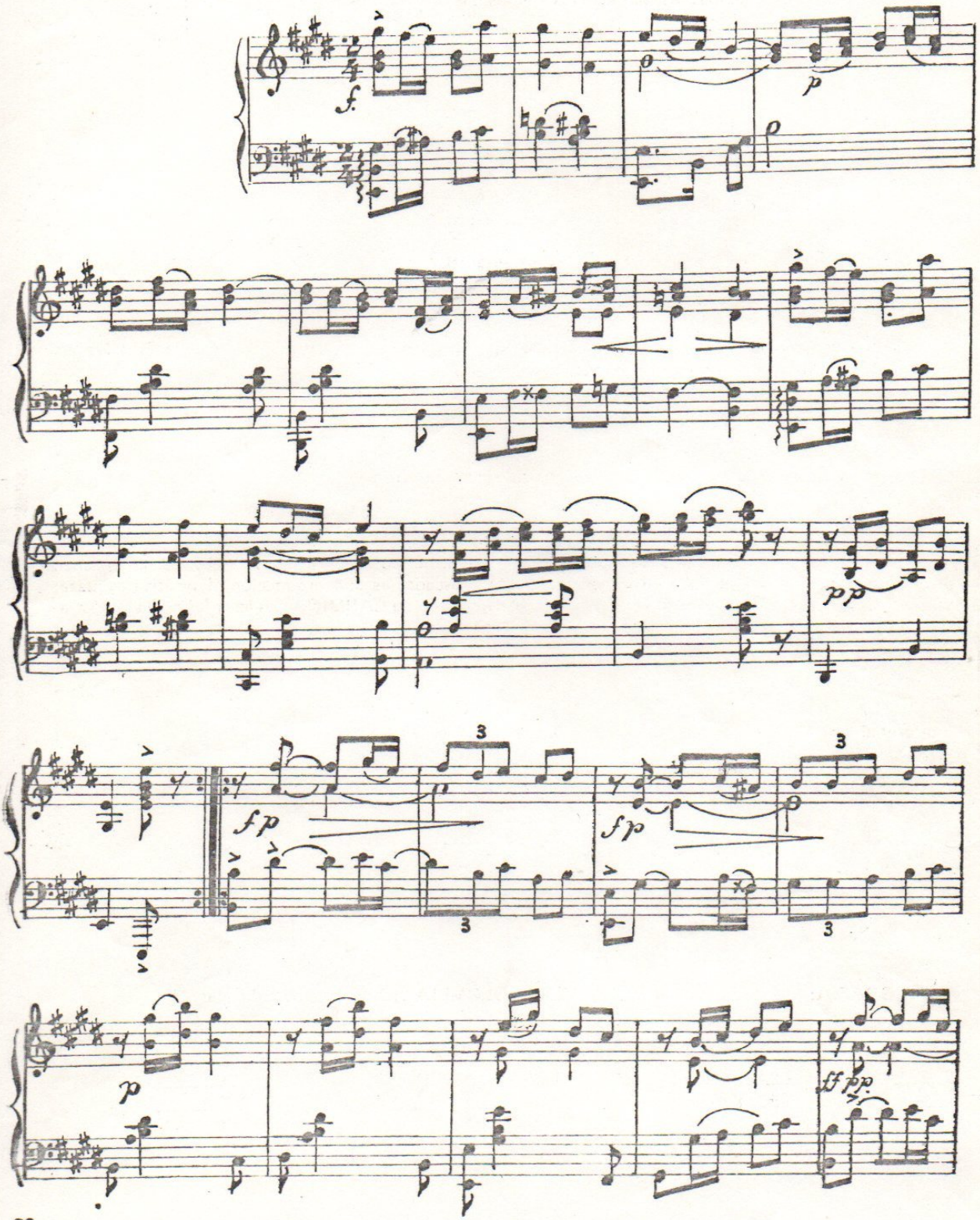

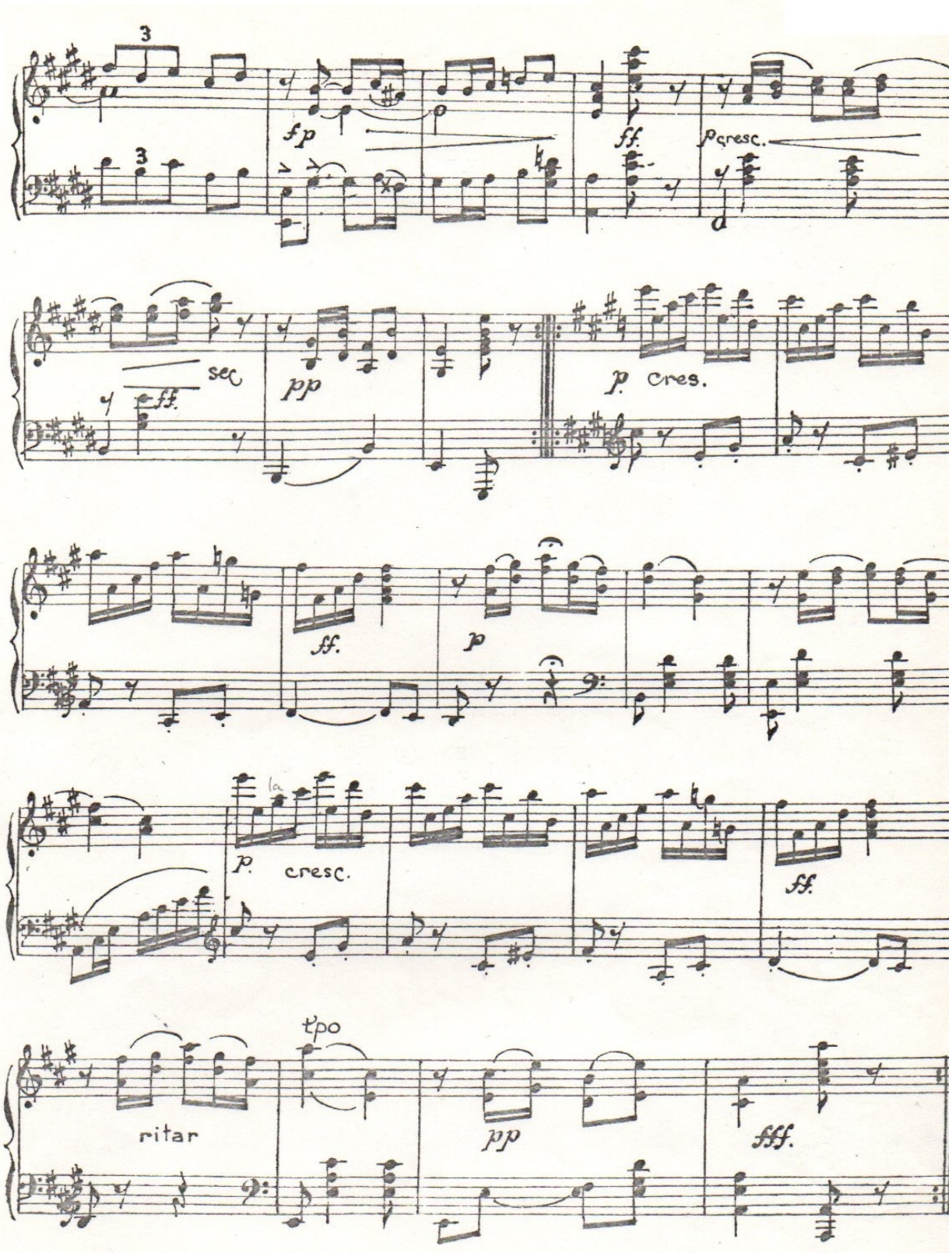
3
3
fp
ff.
p cresc.
sec
ff.
pp
p cres.
ff.
p
la
p. cresc.
ff.
tpo
ritar
pp
fff.

Yerbecita de mi huerto.

-Bambuco-

L.A. Calvo.

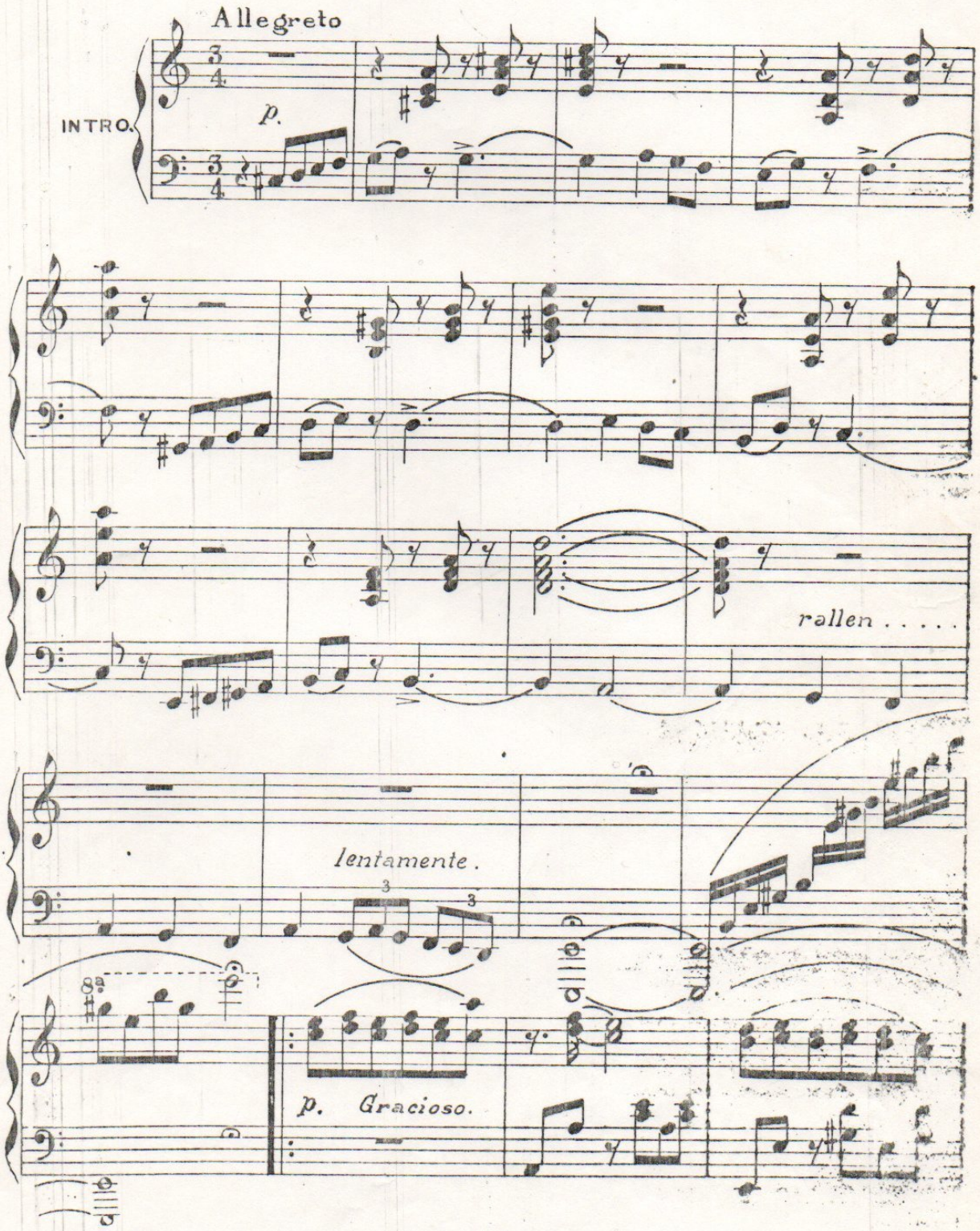

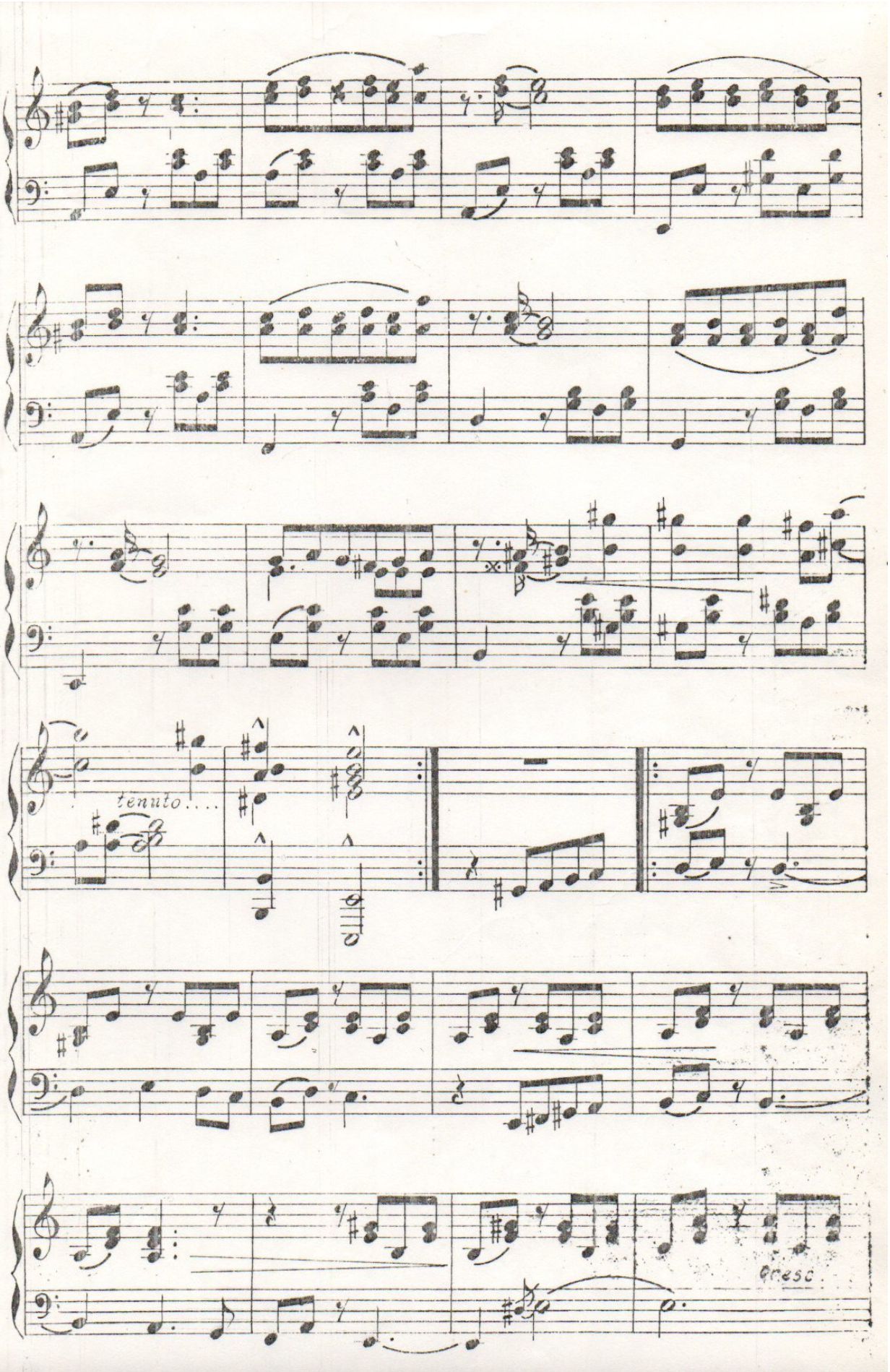
tenuto....
cresc.

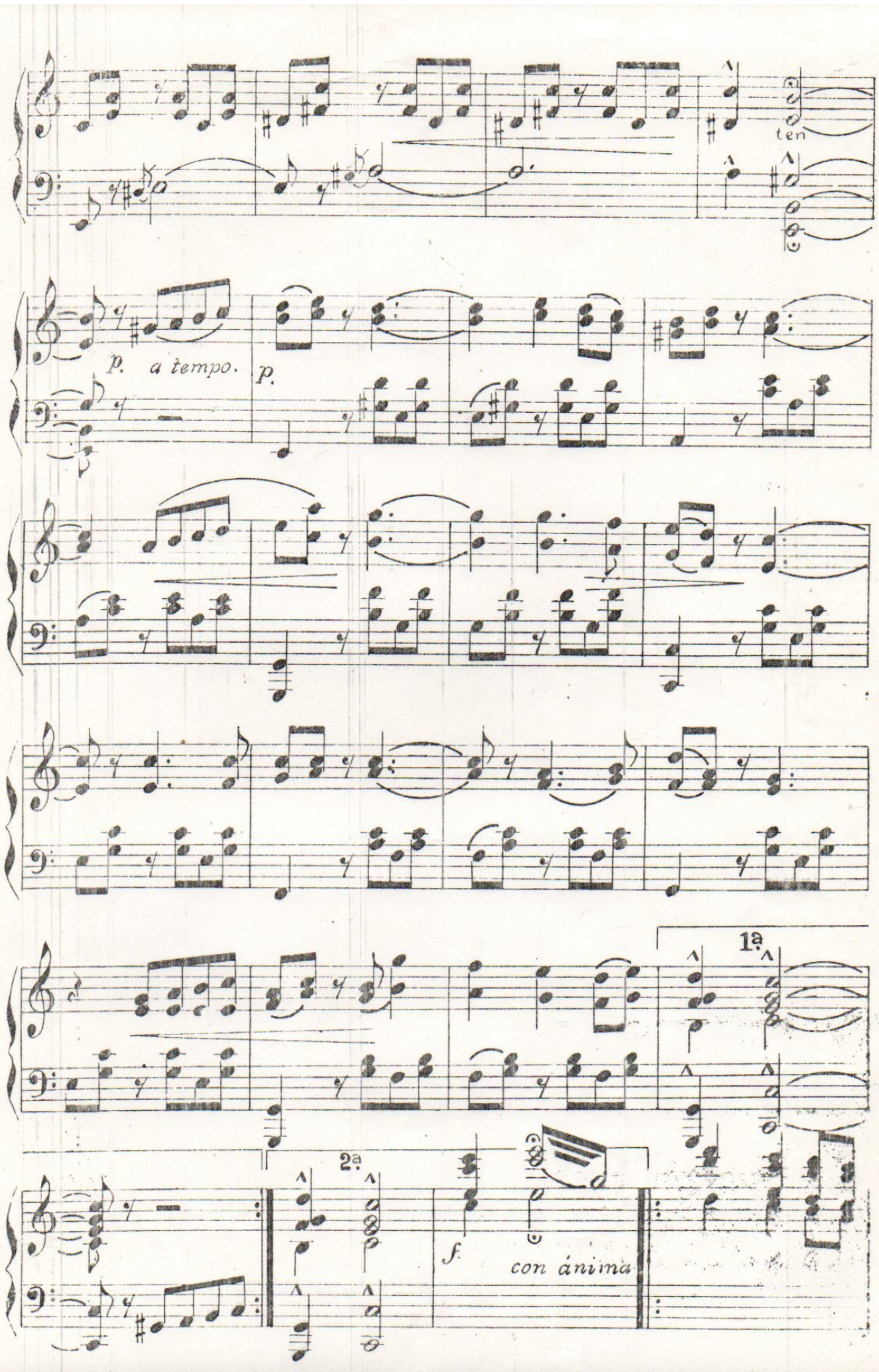
ten
p. a tempo.
p.
1ª
2ª
f. con ánima

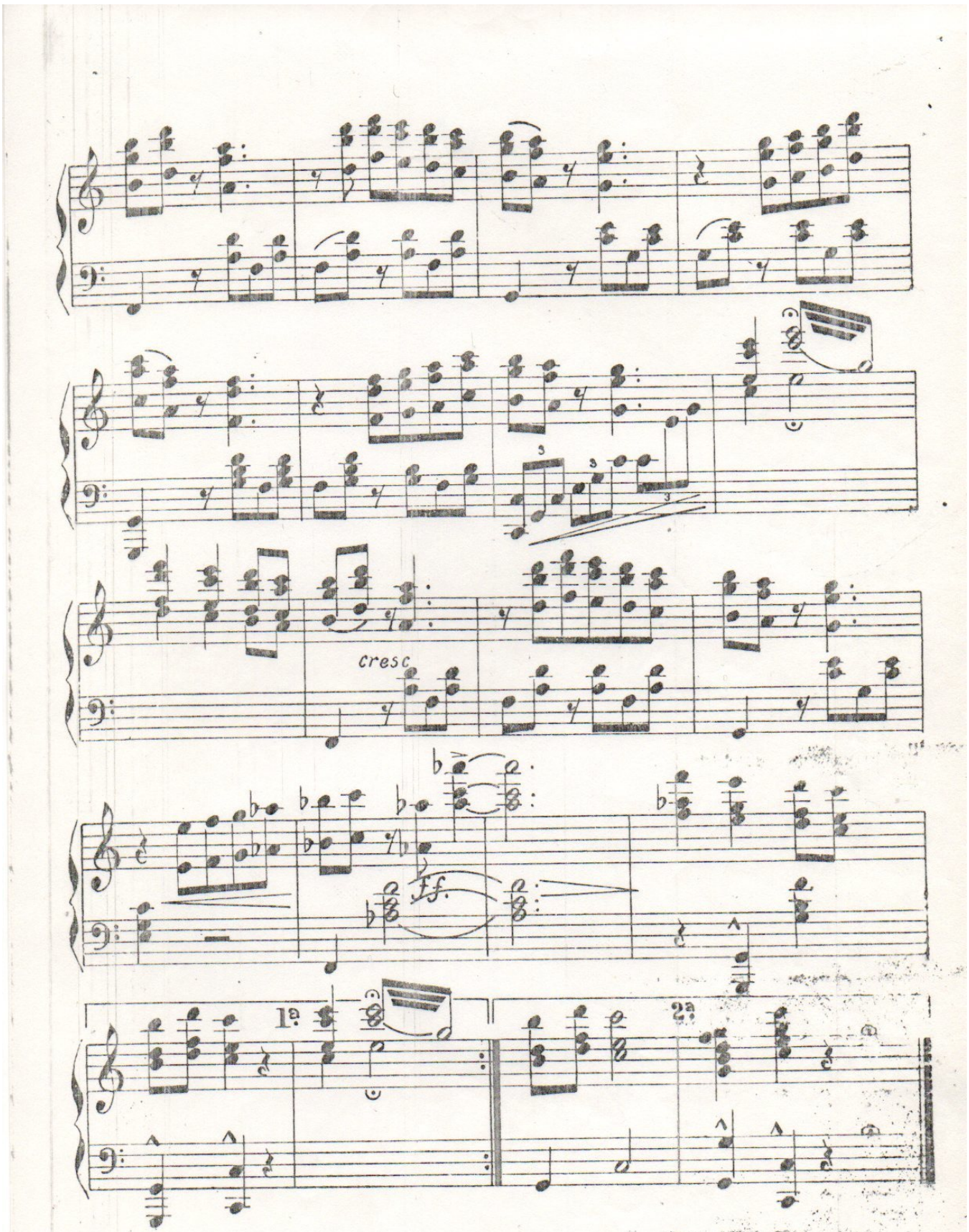
cresc
ff.
1ª
2ª

El Republicano

Bambuco.

CALVO.

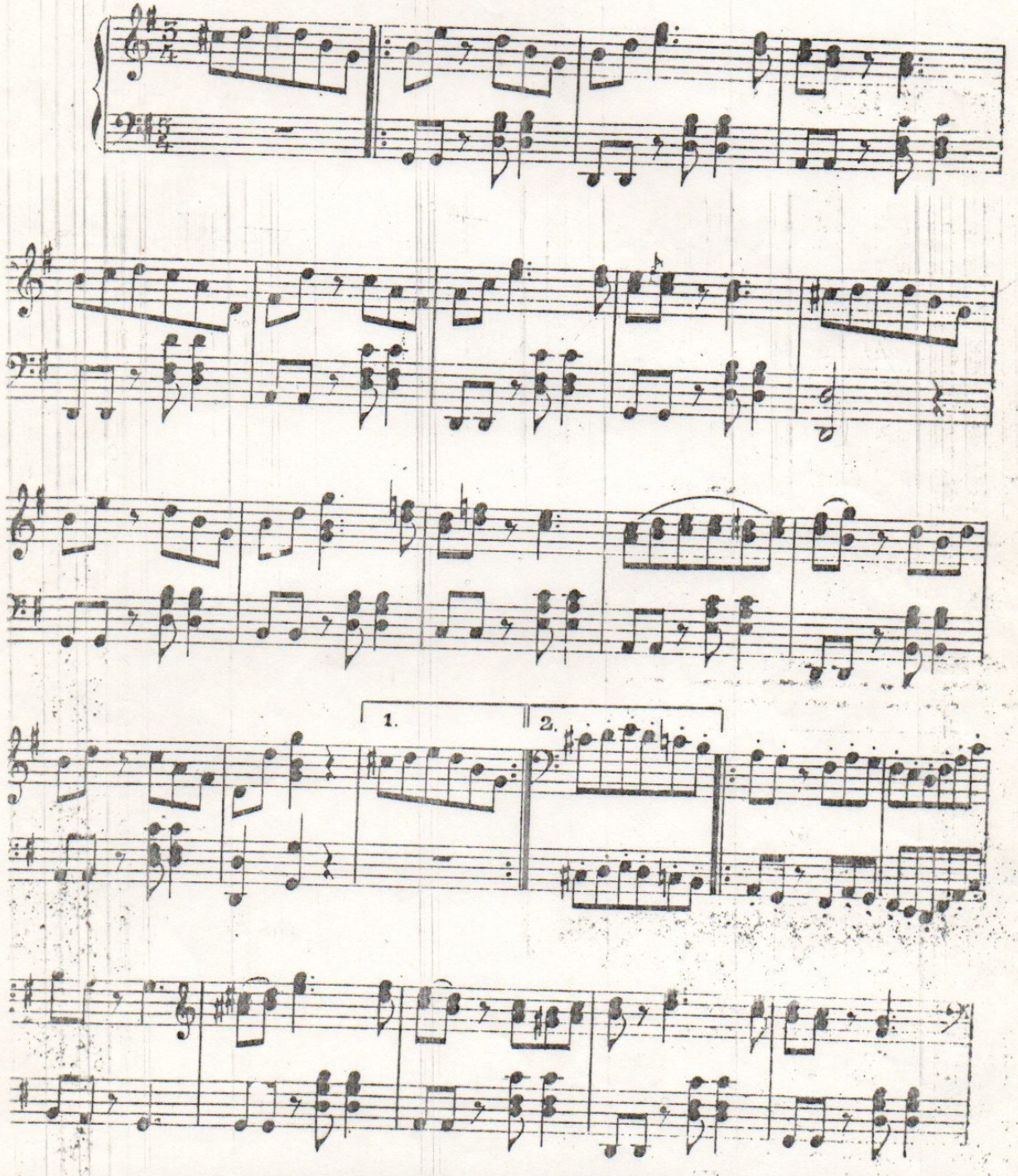

Javia

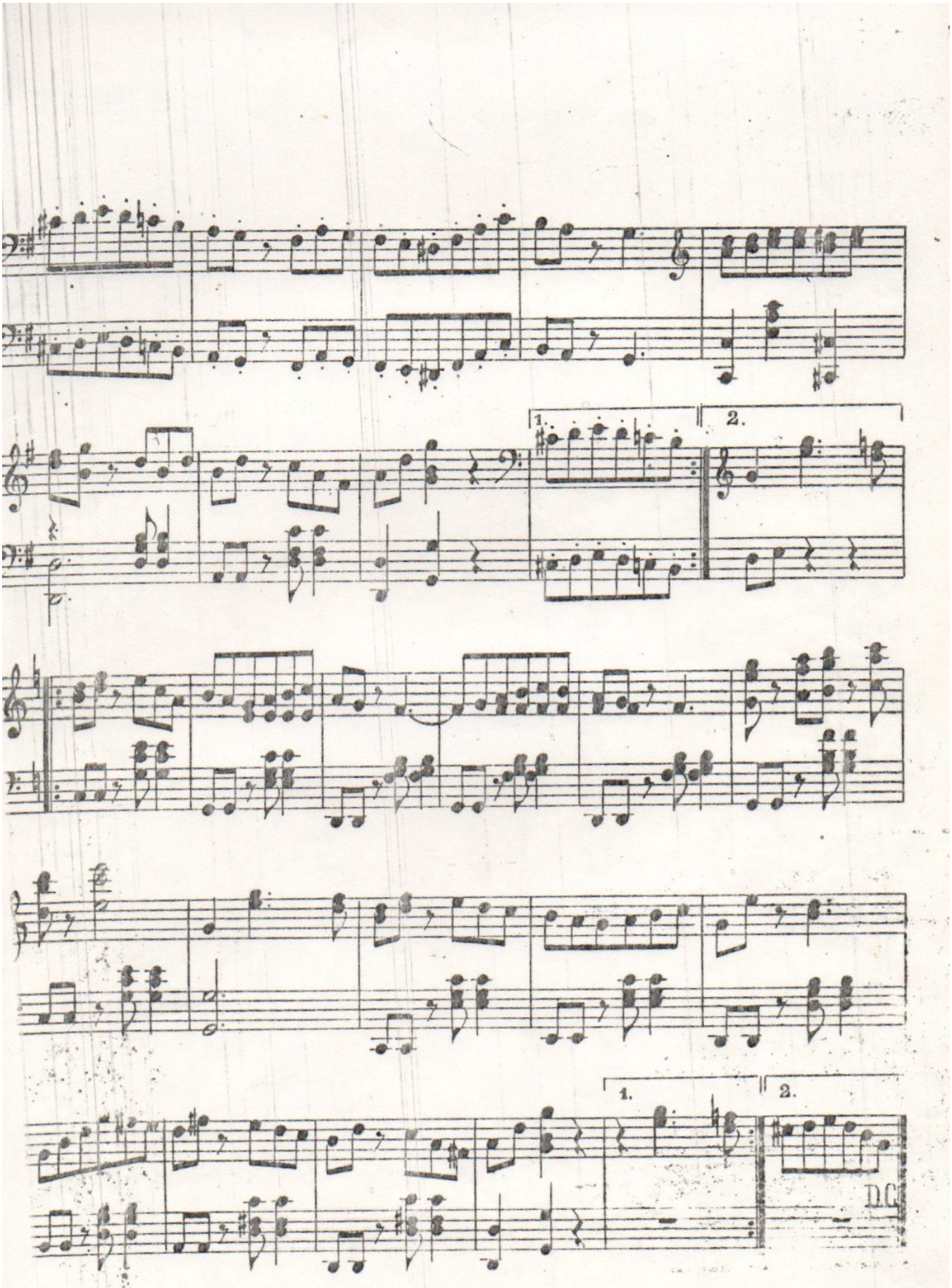
1.
2.
1.
2.
D.C.

RICAURTE

BAMBUCO PARA PIANO

AL AVIADOR COLOMBIANO BENJAMIN MENDEZ.

ORIGINAL PARA "MUNDO AL DIA"

Por LUIS A. CALVO.

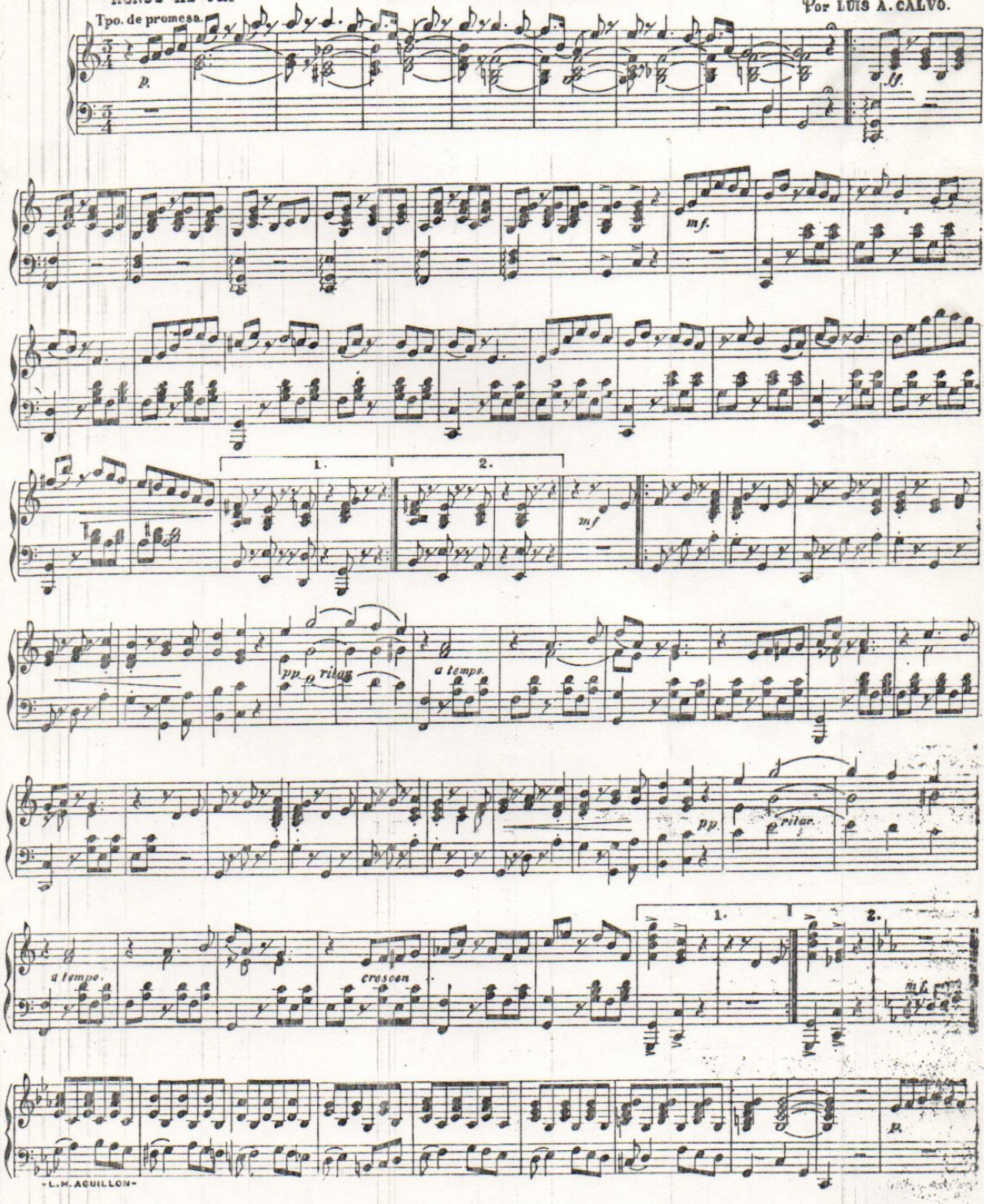

-L.M. AGUILLON-

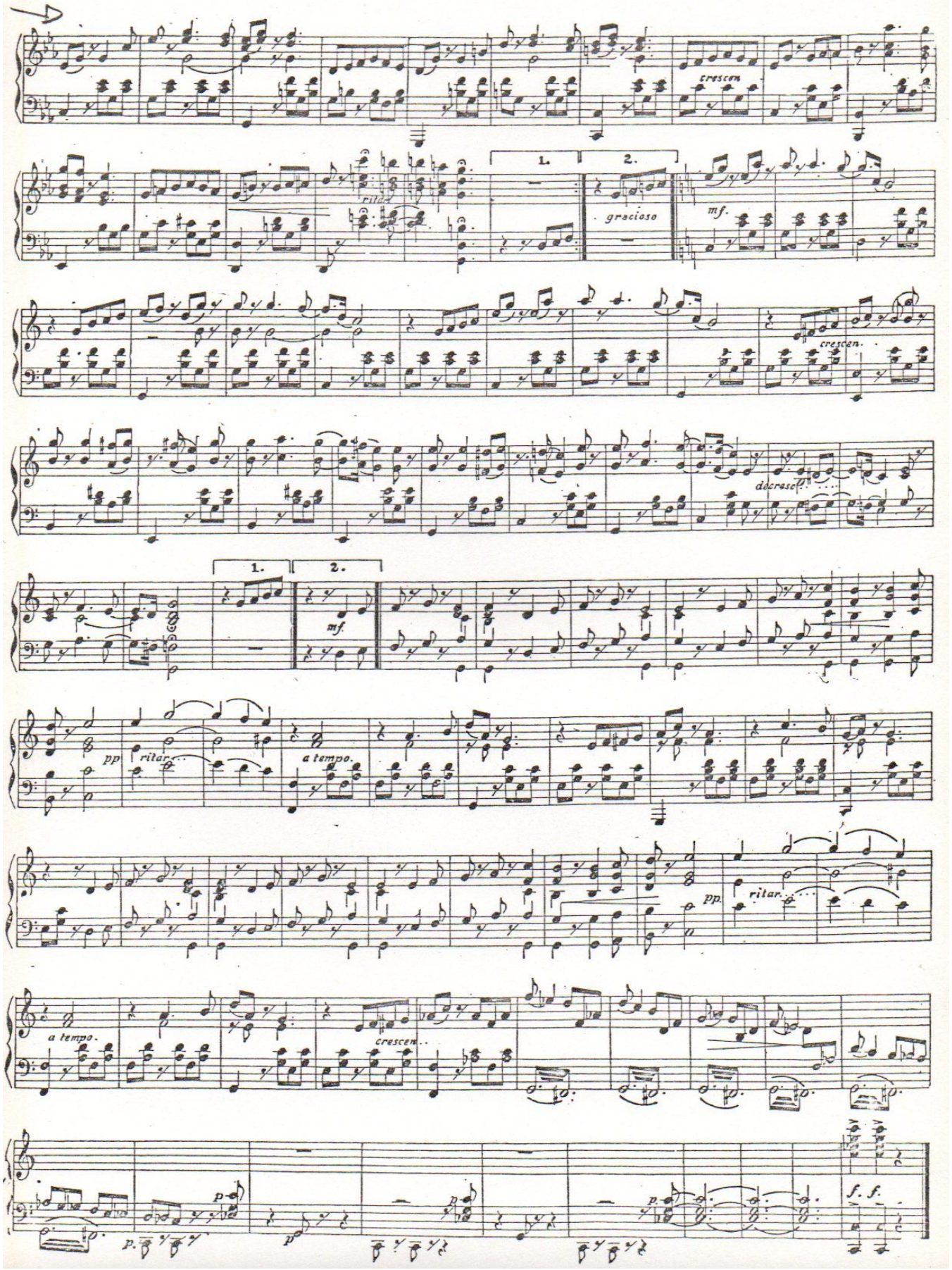
cresc.
rit.
1.
2.
gracioso
mf.
cresc.
decresc.
1.
2.
mf
pp
ritar.
a tempo.
pp.
ritar.
a tempo.
cresc.
p.
p.
p.
p.
f. f.

Enrique Rojas

3 15

ENTUSIASMO

PASILLO.

L.A. CALVO.

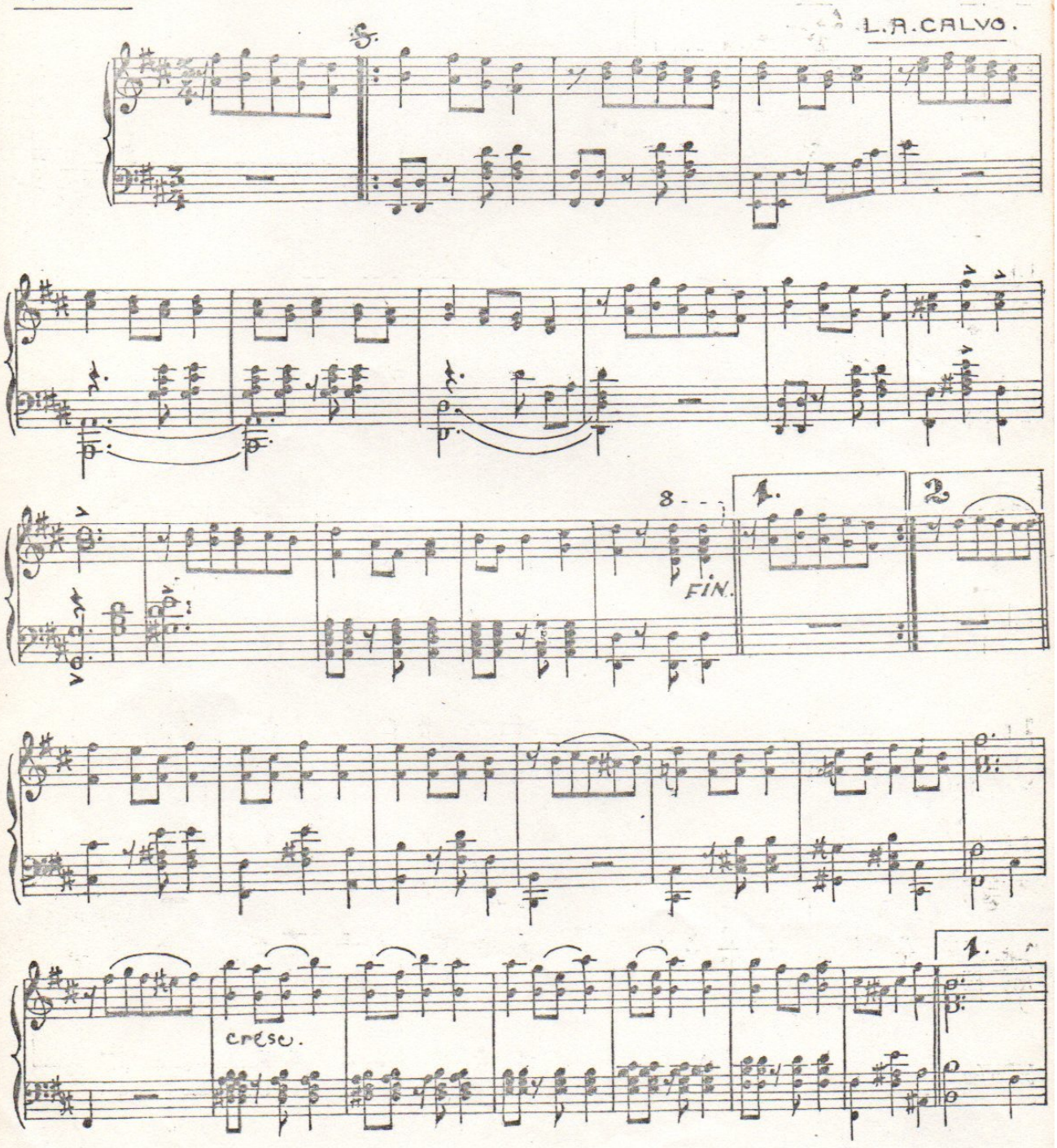

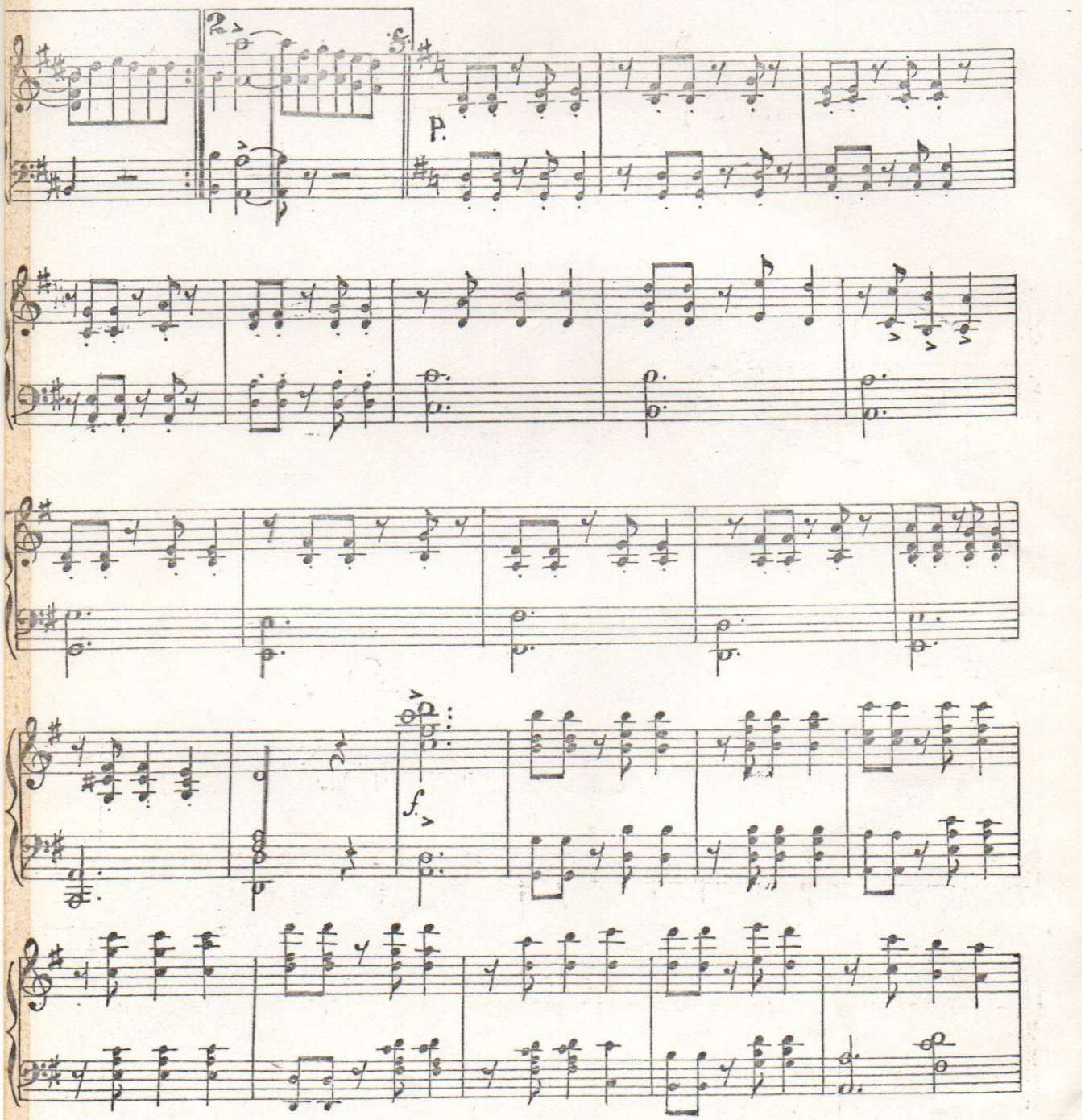
2
p.
f.

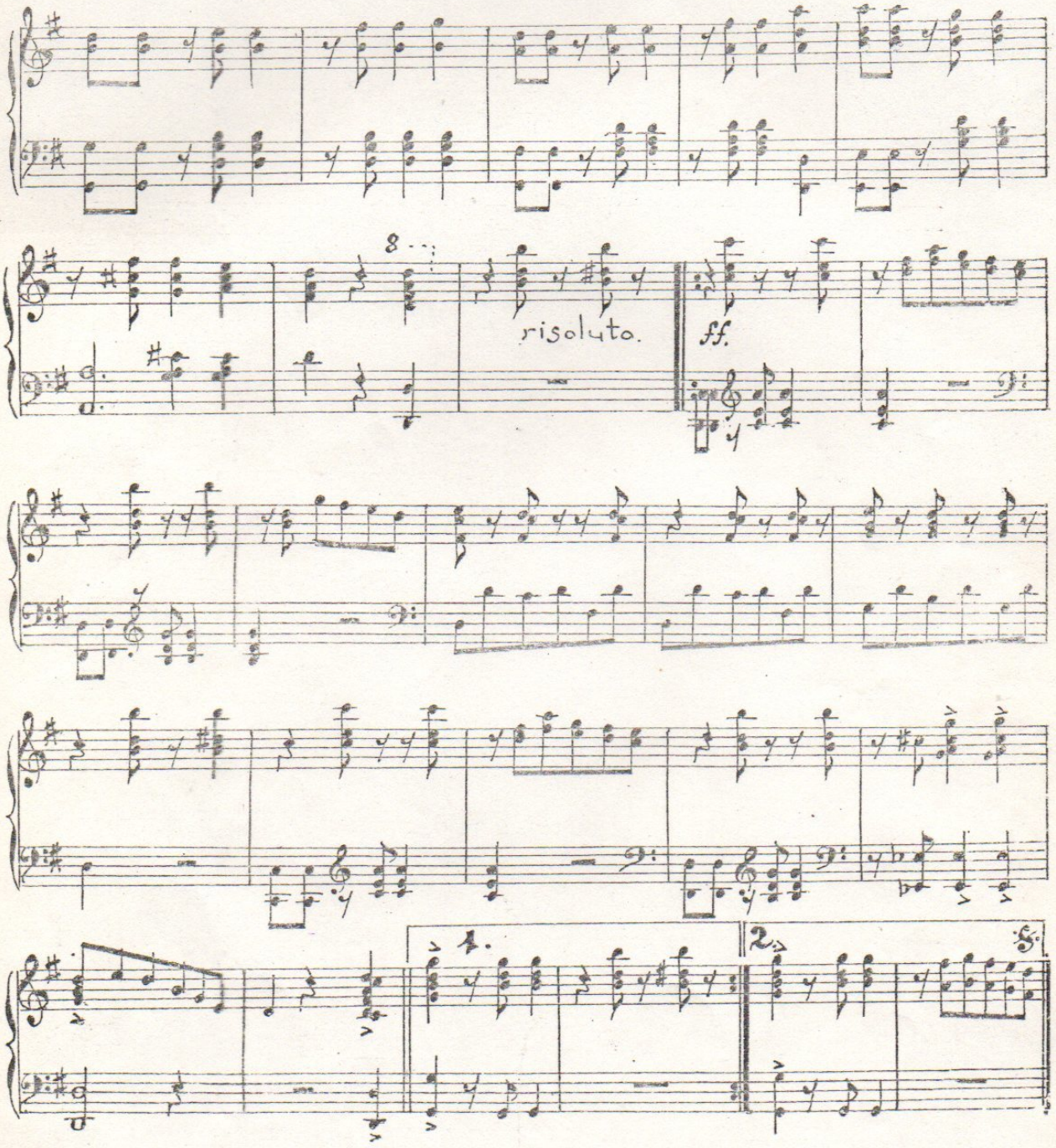
8
risoluto.
ff.
1.
2.
𝄋.

ARROYITO

PASILLO

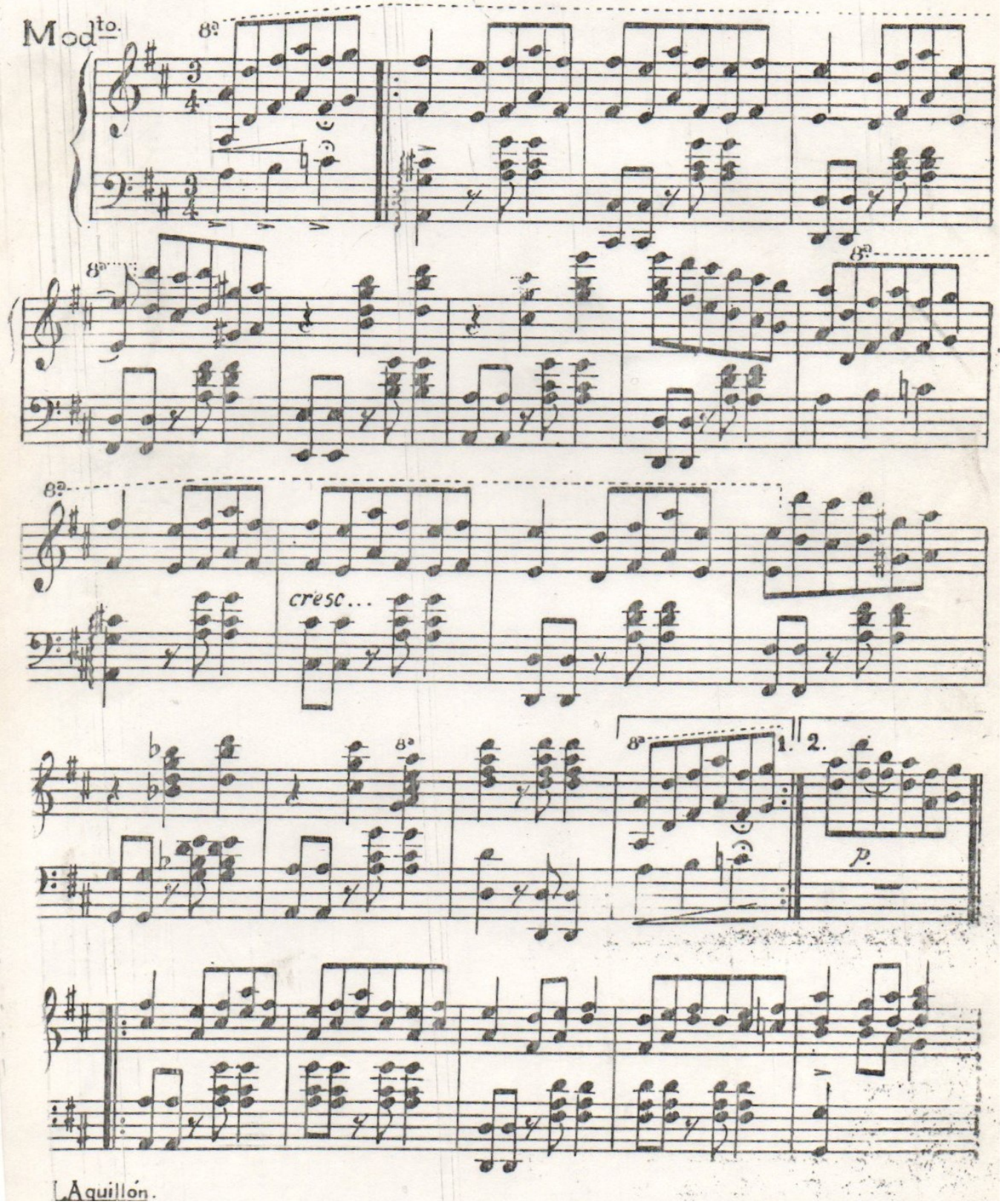

L. Aquillón.

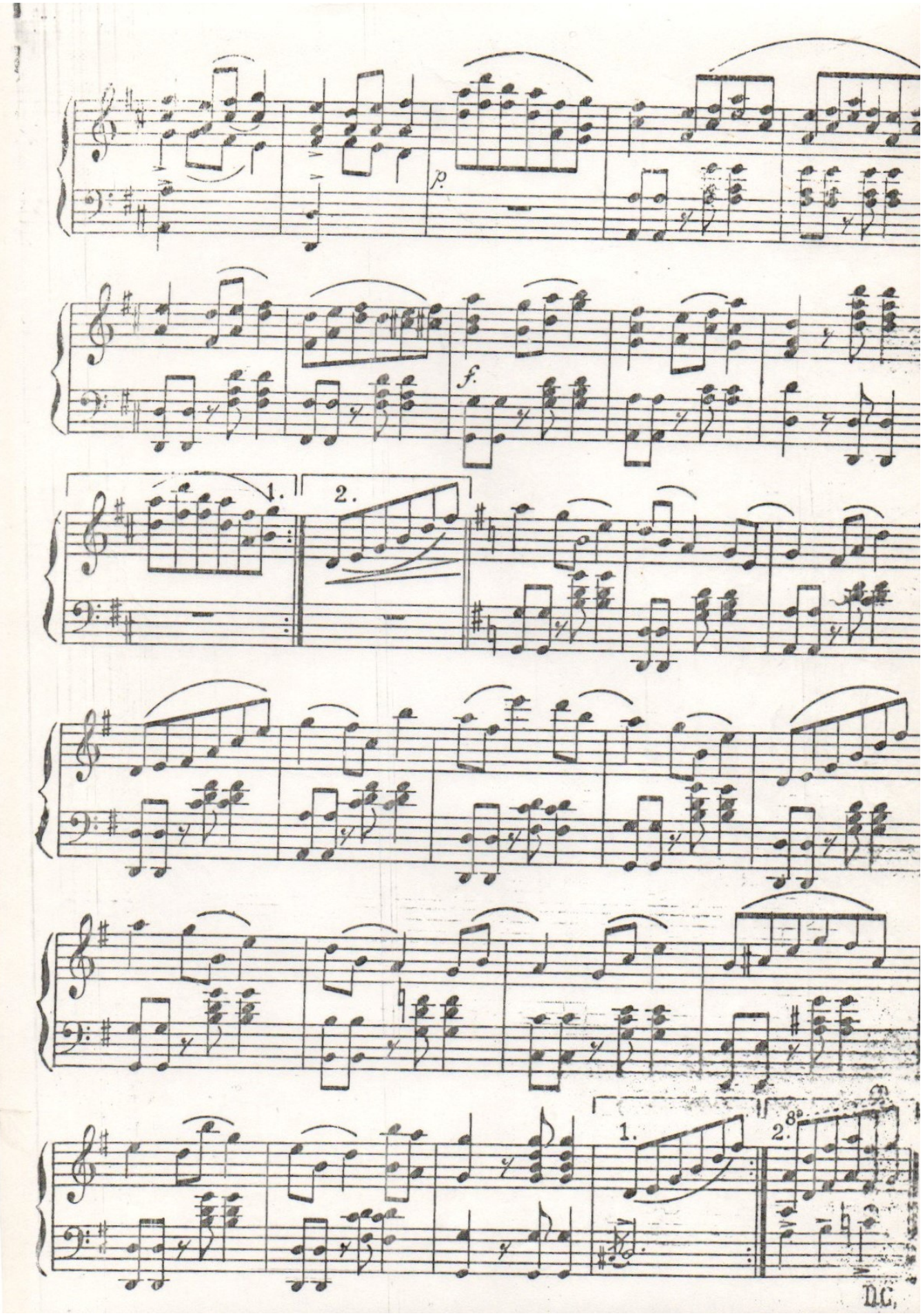
p.
f.
1.
2.
1.
2.
8va
D.C.

LA CHATA

PASILLO.

L. A. CALVO.

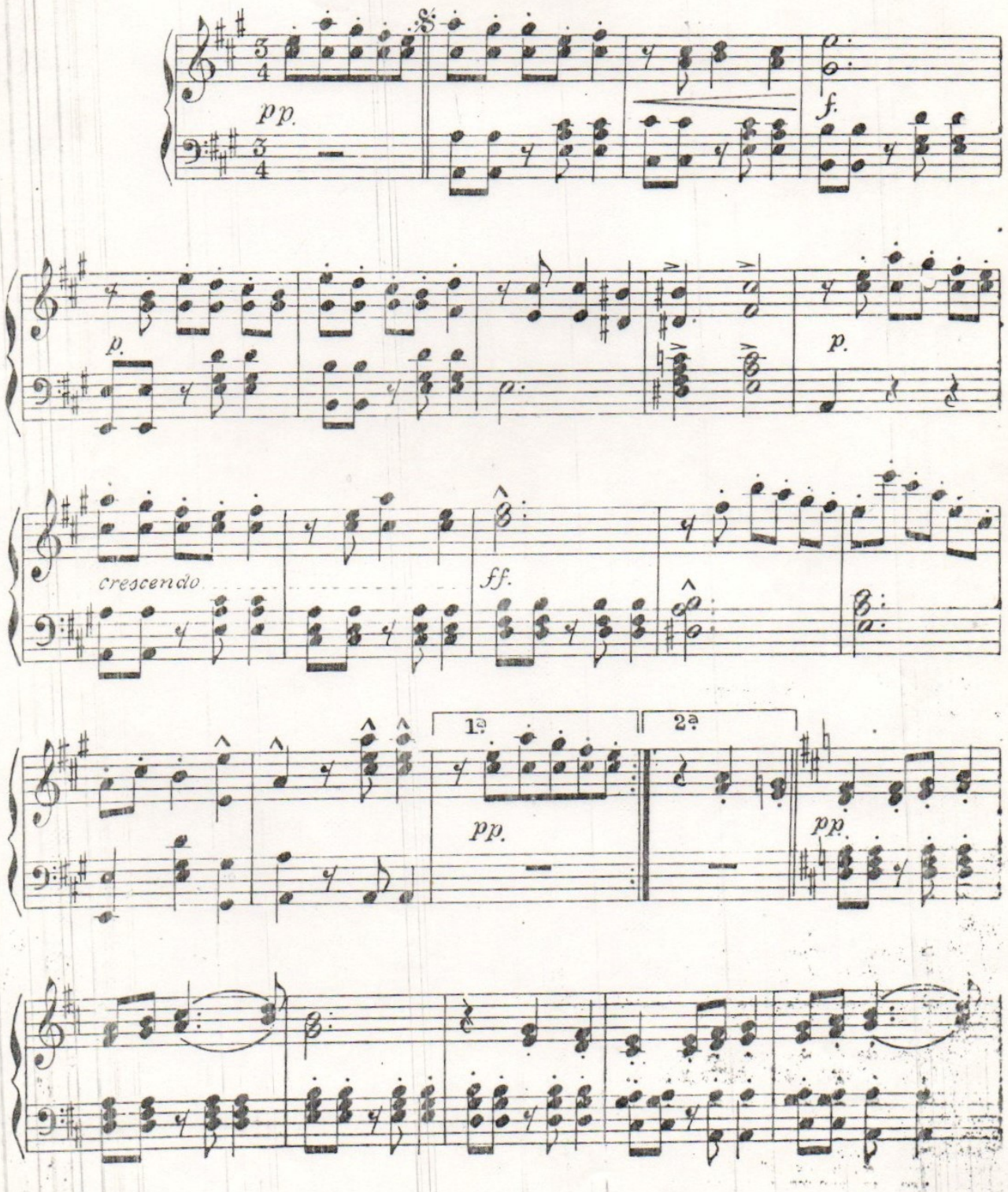

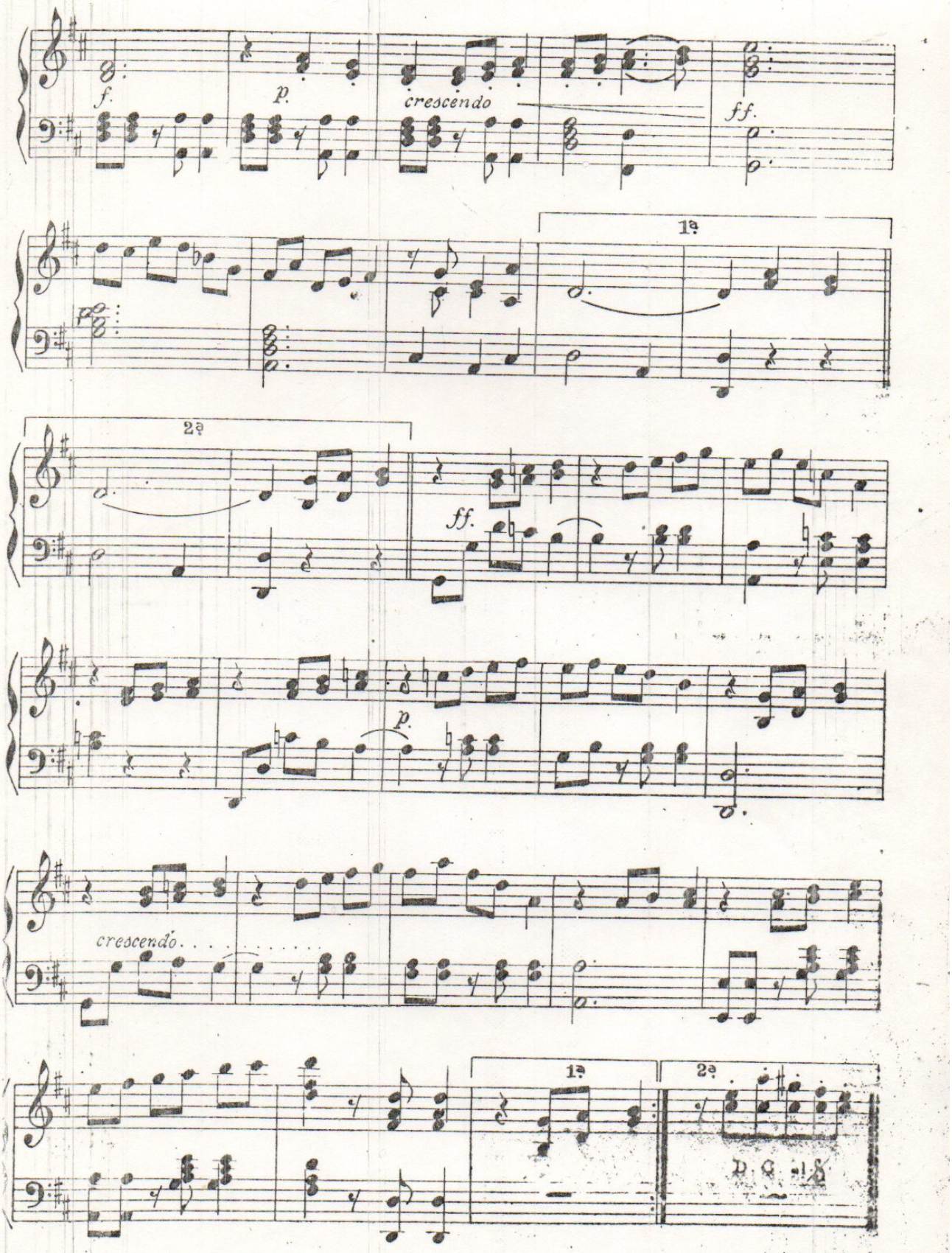
f.
p.
crescendo
ff.
1ª
2ª
ff.
p.
crescendo
1ª
2ª
D. C. al S.

MARTE

Pasillo

L. A. Calvo.

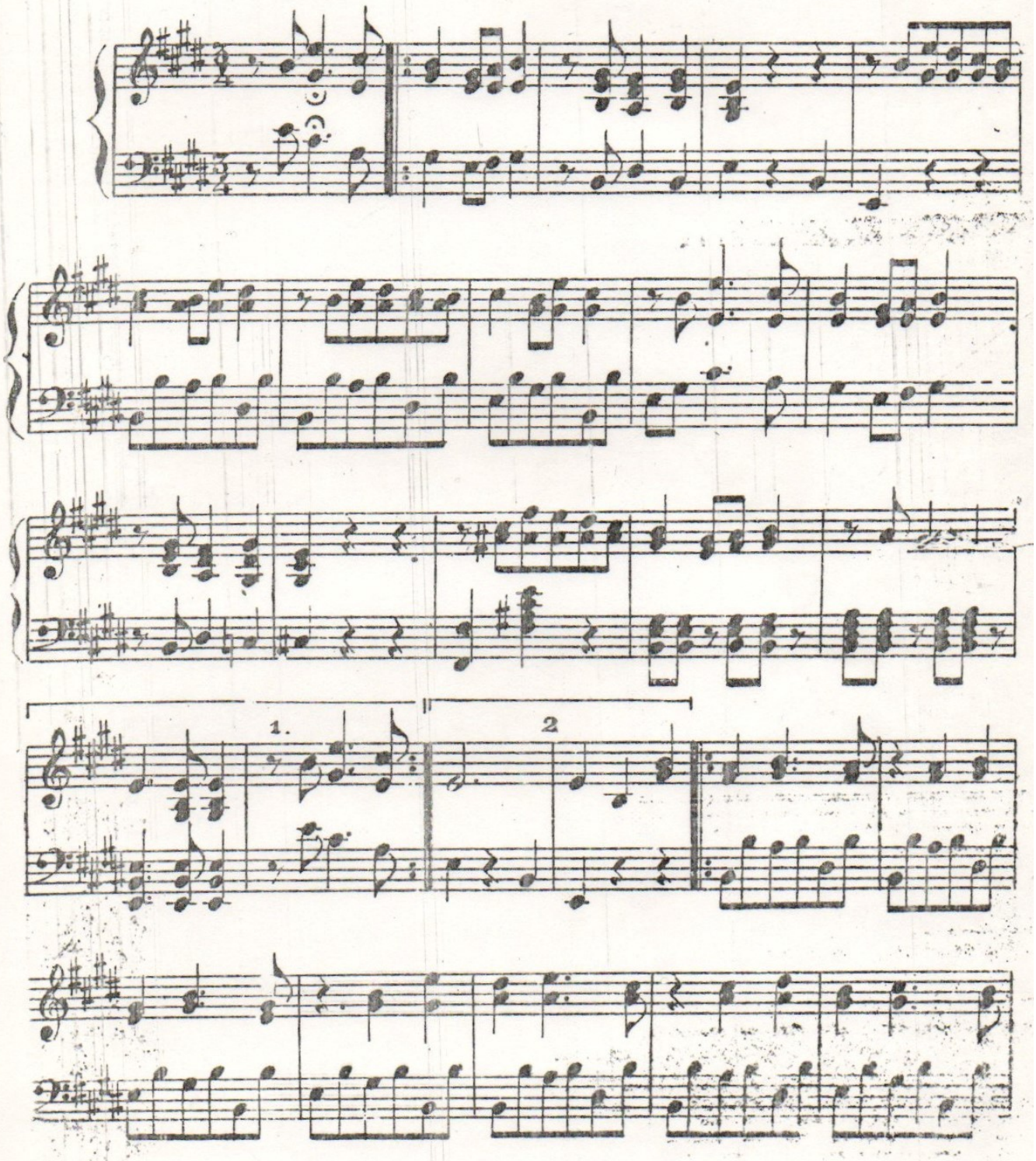

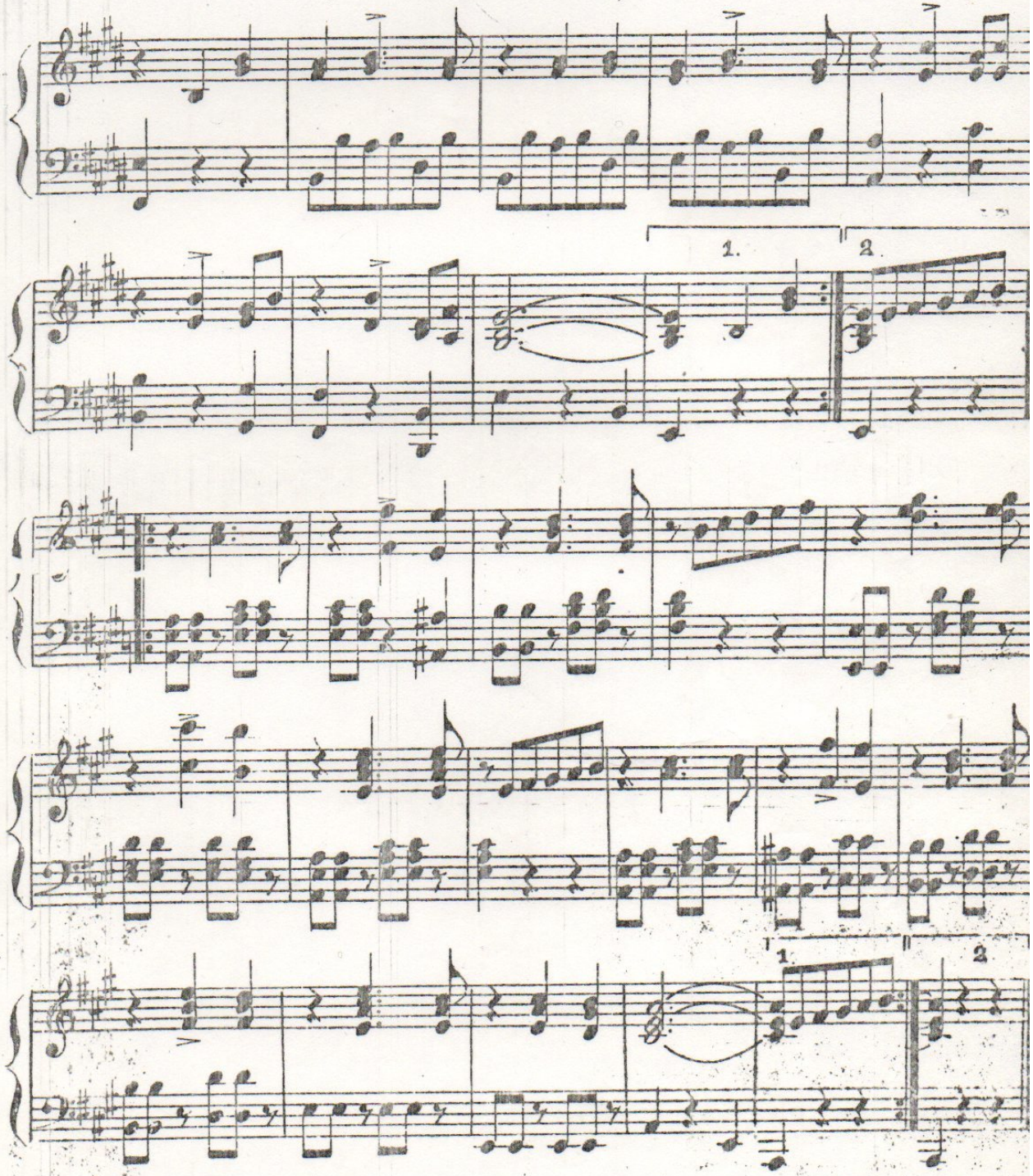
1.
2.
1.
2.

BLANQUITA

PASILLO.

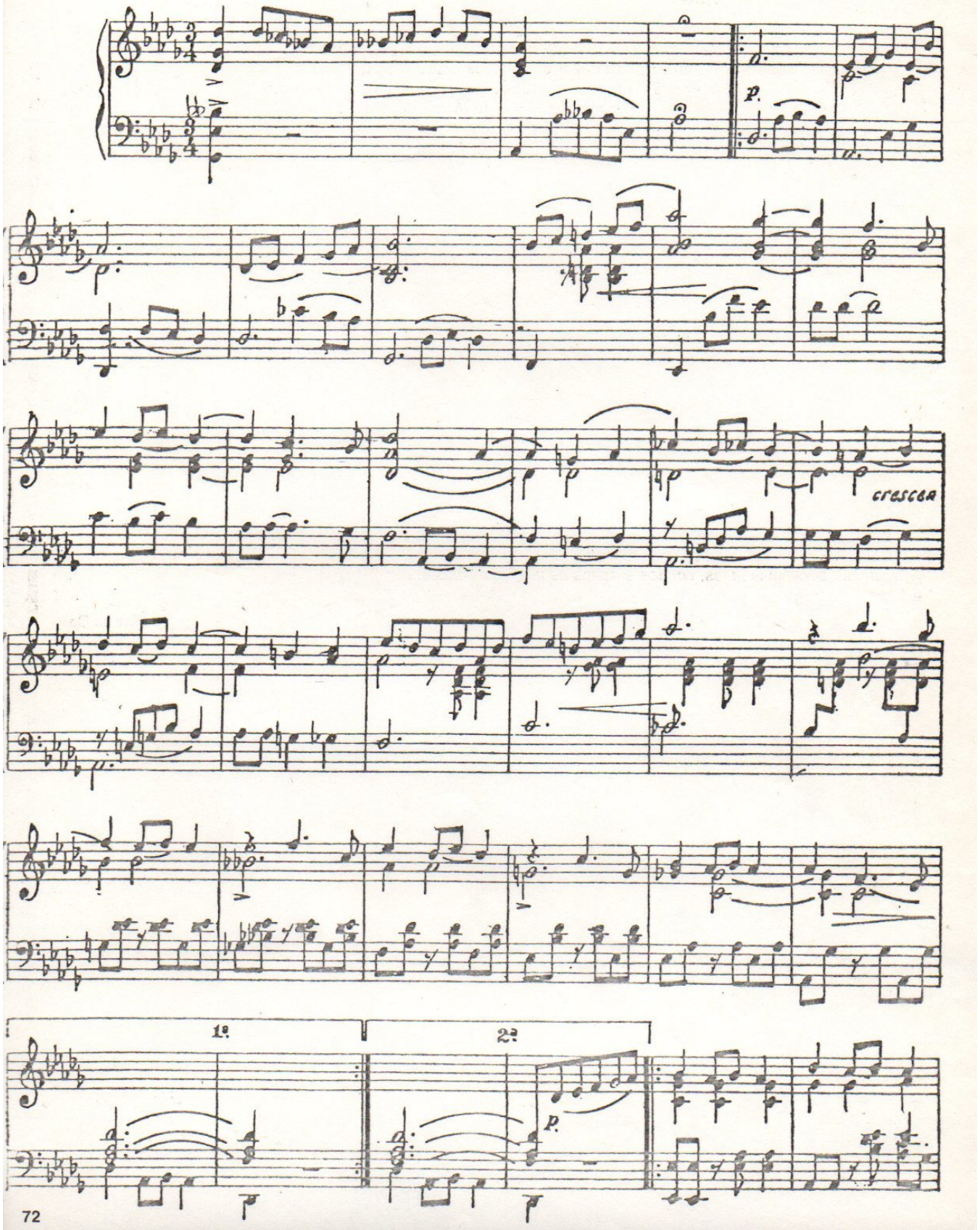

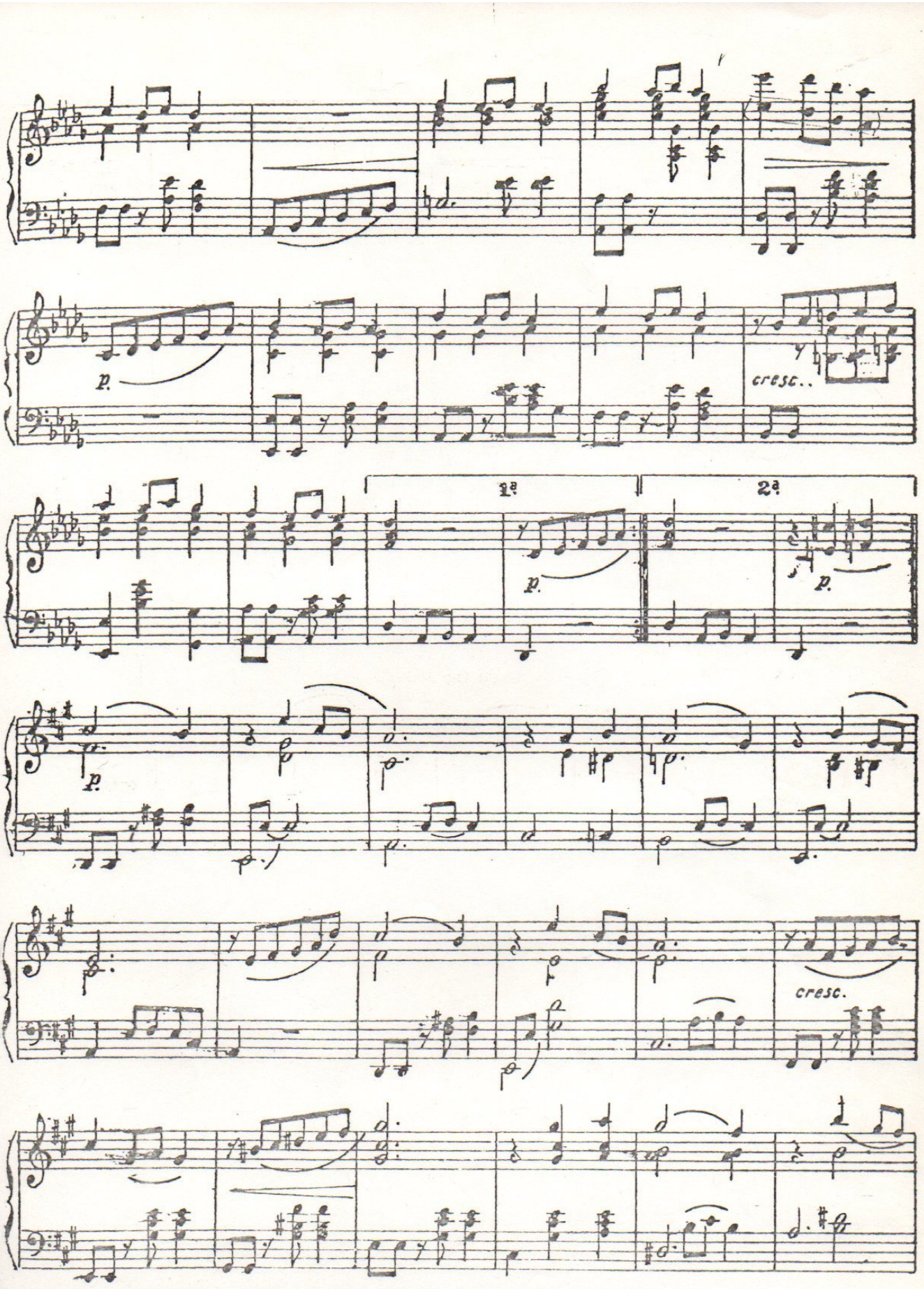
p.
cresc..
1ª
2ª
p.
p.
p.
cresc.

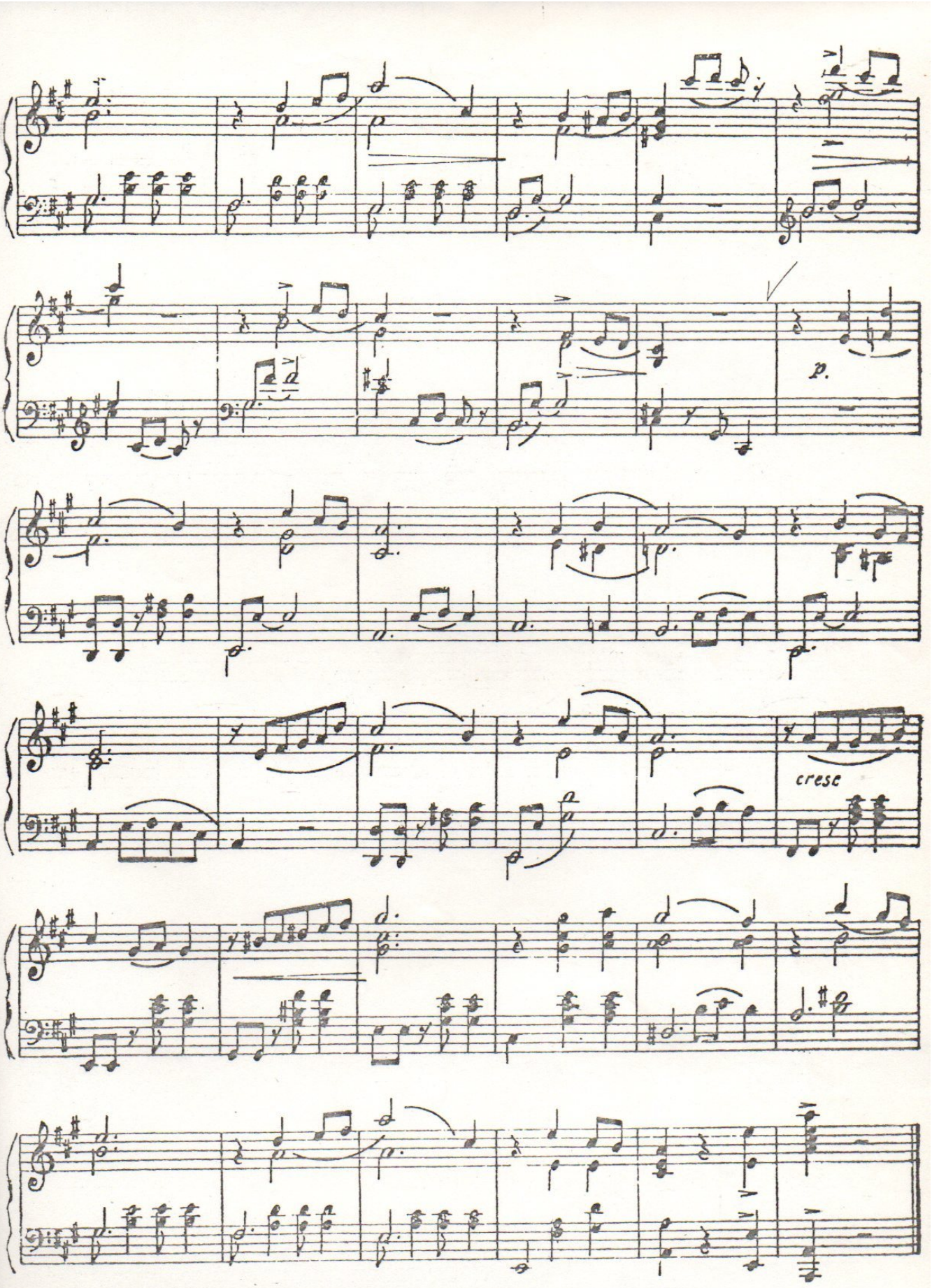
p.
cresc